

ภาคผนวก ช.

เอกสารประกอบการปฏิบัติตามมาตรการฯ

ภาคผนวก ข.1

แผน PM ประจำปี 2568 และ Check Sheet ที่เกี่ยวข้อง
กับการดูแลระบบสาธารณูปโภค และระบบสุขาภิบาล

ตำแหน่งที่ : นางสาว นกวัน ด่าน

โครงการ : โรงพยาบาลศิริราช

ระบบ : เครื่องกำเนิดไฟฟ้าสำรอง

เครื่องจักร : เครื่องกำเนิดไฟฟ้าสำรอง

เดือน: ม.ค. ก.พ. มี.ค. เม.ย. พ.ค. มิ.ย. ก.ค. ส.ค. ก.ย. ต.ค. พ.ย. ธ.ค. ปี

[illegible]

โครงการ : โครงการบวชศีลจารณ

ตำแหน่งที่ตั้ง : บ้านไร่ใหญ่ อ.เด่น

ระบบ : เครื่องกำเนิดไฟฟ้าสำรอง

เครื่องจักร : เครื่องกำเนิดไฟฟ้าสำรอง

เพื่อน: ม.ค. ก.พ. มี.ค. เม.ย. พ.ค. มิ.ย. ก.ค. ก.ค. ก.ธ. ต.ค. พ.ย. ธ.ค. ปี 2562

[illegible]

โครงการ : โรงพยาบาลศิริราช

ระบบ : เครื่องกำเนิดไฟฟ้าสำรอง

เครื่องจักร : เครื่องกำเนิดไฟฟ้าสำรอง

ตำแหน่งที่ : 45110501 dam

เดือน : ม.ค. ก.พ. มี.ค. เม.ย. พ.ค. มิ.ย. ก.ค. ส.ค. ก.ย. ต.ค. พ.ย. ธ.ค. ปี 2568

รายการตรวจสอบ	ค่ามาตรฐาน	ความถี่	วันที่ / ค่าการตรวจ																															
			1	2	3	4	5	6	7	8	9	10	11	12	13	14	15	16	17	18	19	20	21	22	23	24	25	26	27	28	29	30	31	
สภาพทั่วไปในห้องเครื่อง																																		
1. บริเวณรอบเครื่องจักร	ไม่มีสิ่งกีดขวาง	D	✓	✓	✓	✓	✓	✓	✓	✓	✓	✓	✓	✓	✓	✓	✓	✓	✓	✓	✓	✓	✓	✓	✓	✓	✓	✓	✓	✓	✓	✓	✓	
2. แสงสว่างภายในห้อง	หลอดไฟติดทุกดวง	D	✓	✓	✓	✓	✓	✓	✓	✓	✓	✓	✓	✓	✓	✓	✓	✓	✓	✓	✓	✓	✓	✓	✓	✓	✓	✓	✓	✓	✓	✓	✓	
3. อุณหภูมิภายในห้อง	ไม่เกิน ๓๐ องศาเซลเซียส	D	✓	✓	✓	✓	✓	✓	✓	✓	✓	✓	✓	✓	✓	✓	✓	✓	✓	✓	✓	✓	✓	✓	✓	✓	✓	✓	✓	✓	✓	✓	✓	
4. ความสะอาดภายในห้อง	ไม่มีฝุ่น ไม่มีของวางเกะกะ	D	✓	✓	✓	✓	✓	✓	✓	✓	✓	✓	✓	✓	✓	✓	✓	✓	✓	✓	✓	✓	✓	✓	✓	✓	✓	✓	✓	✓	✓	✓	✓	
5. ประตูห้องเครื่อง	ปิดล็อกปกติ	D	✓	✓	✓	✓	✓	✓	✓	✓	✓	✓	✓	✓	✓	✓	✓	✓	✓	✓	✓	✓	✓	✓	✓	✓	✓	✓	✓	✓	✓	✓	✓	
เครื่องจักร																																		
1. ระดับน้ำมันเชื้อเพลิง	มากกว่า 75%	D	✓	✓	✓	✓	✓	✓	✓	✓	✓	✓	✓	✓	✓	✓	✓	✓	✓	✓	✓	✓	✓	✓	✓	✓	✓	✓	✓	✓	✓	✓	✓	
2. ระดับน้ำมันเครื่อง	อยู่ในระดับ Full	W							✓							✓					✓					✓								
3. ระดับน้ำหล่อเย็น	อยู่ในระดับ Full	W							✓												✓													
4. ขั้วแบตเตอรี่	จุดต่อแน่น มีตัวครอบ	W							✓												✓													
5. ตรวจสอบระดับน้ำกลั่น	1.250	W							✓												✓													
6. จุดรั่วซึมของถังน้ำมัน	ไม่มีจุดรั่วซึม	D	✓	✓	✓	✓	✓	✓	✓	✓	✓	✓	✓	✓	✓	✓	✓	✓	✓	✓	✓	✓	✓	✓	✓	✓	✓	✓	✓	✓	✓	✓	✓	
7. จุดรั่วซึมของเครื่องจักร	ไม่มีจุดรั่วซึม	D	✓	✓	✓	✓	✓	✓	✓	✓	✓	✓	✓	✓	✓	✓	✓	✓	✓	✓	✓	✓	✓	✓	✓	✓	✓	✓	✓	✓	✓	✓	✓	
8. ความสะอาดของเครื่องจักร	ไม่มีฝุ่น มีกลิ่นเหม็น	D	✓	✓	✓	✓	✓	✓	✓	✓	✓	✓	✓	✓	✓	✓	✓	✓	✓	✓	✓	✓	✓	✓	✓	✓	✓	✓	✓	✓	✓	✓	✓	
อุปกรณ์																																		
1. ATS อยู่ในตำแหน่ง Auto	ตำแหน่ง Auto	D	✓	✓	✓	✓	✓	✓	✓	✓	✓	✓	✓	✓	✓	✓	✓	✓	✓	✓	✓	✓	✓	✓	✓	✓	✓	✓	✓	✓	✓	✓	✓	
2. Main CB อยู่ในตำแหน่ง ON	ตำแหน่ง ON	D	✓	✓	✓	✓	✓	✓	✓	✓	✓	✓	✓	✓	✓	✓	✓	✓	✓	✓	✓	✓	✓	✓	✓	✓	✓	✓	✓	✓	✓	✓	✓	
3. ผู้ควบคุมแสดงสถานะ Auto	สถานะ Auto	D	✓	✓	✓	✓	✓	✓	✓	✓	✓	✓	✓	✓	✓	✓	✓	✓	✓	✓	✓	✓	✓	✓	✓	✓	✓	✓	✓	✓	✓	✓	✓	
4. จุดต่อสายภายในตู้	แน่นทุกจุด	W							✓												✓													
5. ความสะอาดในตู้	ไม่มีฝุ่น	W							✓												✓													
ตรวจสอบโดย : จนท.อาคาร ช่างเทคนิค			✓	✓	✓	✓	✓	✓	✓	✓	✓	✓	✓	✓	✓	✓	✓	✓	✓	✓	✓	✓	✓	✓	✓	✓	✓	✓	✓	✓	✓	✓	✓	
	ช่างเทคนิค ก		✓	✓	✓	✓	✓	✓	✓	✓	✓	✓	✓	✓	✓	✓	✓	✓	✓	✓	✓	✓	✓	✓	✓	✓	✓	✓	✓	✓	✓	✓	✓	
	ช่างเทคนิค ข		✓	✓	✓	✓	✓	✓	✓	✓	✓	✓	✓	✓	✓	✓	✓	✓	✓	✓	✓	✓	✓	✓	✓	✓	✓	✓	✓	✓	✓	✓	✓	
หัวหน้างาน/วิศวกร																																		
ผู้จัดการอาคาร																																		
หมายเหตุ :																																		

โครงการ : โรงพยาบาลศิริราช

ตำแหน่งที่ติด : ชั้น 1050 ชั้น

ระบบ : เครื่องกำเนิดไฟฟ้าสำรอง

เครื่องจักร : เครื่องกำเนิดไฟฟ้าสำรอง

เดือน : ม.ค. ก.พ. มี.ค. เม.ย. พ.ค. มิ.ย. ก.ค. ส.ค. ก.ย. พ.ย. พ.ย. ธ.ค. ปี..... 2566

[illegible]

โครงการ : โรงพยาบาลศรีนครินทร์

ตำแหน่งที่ตั้ง : Generator Room

ระบบ : เครื่องกำเนิดไฟฟ้าสำรอง

เครื่องจักร : เครื่องกำเนิดไฟฟ้าสำรอง

เดือน : ม.ค. ก.พ. มี.ค. เม.ย. พ.ค. มิ.ย. ก.ค. ส.ค. ก.ย. ต.ค. พ.ย. ธ.ค. ปี 68

รายการตรวจสอบ	ค่ามาตรฐาน	หน่วย	วันที่ / ค่าที่ตรวจพบ																															
			1	2	3	4	5	6	7	8	9	10	11	12	13	14	15	16	17	18	19	20	21	22	23	24	25	26	27	28	29	30	31	
ผลการปฏิบัติงาน																																		
ส่วนหน้าห้องเครื่อง																																		
1. บริเวณรอบเครื่องจักร	ไม่มีสิ่งกีดขวาง	0	0	0	0	0	0	0	0	0	0	0	0	0	0	0	0	0	0	0	0	0	0	0	0	0	0	0	0	0	0	0	0	
2. แสงสว่างภายในห้อง	หลอดไฟติดทุกดวง	0	0	0	0	0	0	0	0	0	0	0	0	0	0	0	0	0	0	0	0	0	0	0	0	0	0	0	0	0	0	0	0	
3. อุณหภูมิภายในห้อง	ไม่เกิน 40 องศาเซลเซียส	0	0	0	0	0	0	0	0	0	0	0	0	0	0	0	0	0	0	0	0	0	0	0	0	0	0	0	0	0	0	0	0	
4. ความสะอาดภายในห้อง	ไม่มีฝุ่น ไม่มีของวางเกะกะ	0	0	0	0	0	0	0	0	0	0	0	0	0	0	0	0	0	0	0	0	0	0	0	0	0	0	0	0	0	0	0	0	
5. ประตูห้องเครื่อง	ปิดล็อกปกติ	0	0	0	0	0	0	0	0	0	0	0	0	0	0	0	0	0	0	0	0	0	0	0	0	0	0	0	0	0	0	0	0	
เครื่องจักร																																		
1. ระดับน้ำมันเชื้อเพลิง	มากกว่า 75%	0	0	0	0	0	0	0	0	0	0	0	0	0	0	0	0	0	0	0	0	0	0	0	0	0	0	0	0	0	0	0	0	
2. ระดับน้ำมันเครื่อง	อยู่ในระดับ กม.	W																																
3. ระดับน้ำหล่อเย็น	อยู่ในระดับ กม.	W																																
4. ขั้วแบตเตอรี่	จุดต่อแน่น มีตัวครอบ	W																																
5. ตรวจระดับน้ำมัน	1.25%	W																																
6. จุดรั่วซึมของถังน้ำมัน	ไม่มีจุดรั่วซึม	0	0	0	0	0	0	0	0	0	0	0	0	0	0	0	0	0	0	0	0	0	0	0	0	0	0	0	0	0	0	0	0	
7. จุดรั่วซึมของเครื่องจักร	ไม่มีจุดรั่วซึม	0	0	0	0	0	0	0	0	0	0	0	0	0	0	0	0	0	0	0	0	0	0	0	0	0	0	0	0	0	0	0	0	
8. ความสะอาดของเครื่องจักร	ไม่มีฝุ่น มีดવાดเช็ดถู	0	0	0	0	0	0	0	0	0	0	0	0	0	0	0	0	0	0	0	0	0	0	0	0	0	0	0	0	0	0	0	0	
อุปกรณ์การดูแล																																		
1. ATS อยู่ในตำแหน่ง Auto	ตำแหน่ง Auto	0	0	0	0	0	0	0	0	0	0	0	0	0	0	0	0	0	0	0	0	0	0	0	0	0	0	0	0	0	0	0	0	
2. Main CB อยู่ในตำแหน่ง ON	ตำแหน่ง ON	0	0	0	0	0	0	0	0	0	0	0	0	0	0	0	0	0	0	0	0	0	0	0	0	0	0	0	0	0	0	0	0	
3. ควบคุมแรงดันสถานะ Auto	สถานะ Auto	0	0	0	0	0	0	0	0	0	0	0	0	0	0	0	0	0	0	0	0	0	0	0	0	0	0	0	0	0	0	0	0	
4. จุดต่อสายภายในตู้	แน่นทุกจุด	W																																
5. ความสะอาดในตู้	ไม่มีฝุ่น	W																																
ตรวจสอบโดย : จนท.อาคาร/ ช่างเทคนิค																																		
	ช่างเทคนิค ก																																	
	ช่างเทคนิค ก																																	
หัวหน้างานวิศวกร																																		
ผู้จัดการอาคาร																																		
หมายเหตุ :																																		

โครงการ : โรงพยาบาลศรีนครินทร์ระบบ : เครื่องกำเนิดไฟฟ้าสำรองเครื่องจักร : เครื่องกำเนิดไฟฟ้าสำรอง

เดือน :

ม.ค.

ก.พ.

มี.ค.

เม.ย.

พ.ค.

พ.ย.

ก.ค.

ธ.ค.

ก.ย.

ต.ค.

พ.ย.

(3.ค)

ปี 2566

รายการตรวจสอบ	ค่ามาตรฐาน	รวม	วันที่ / ค่าตรวจสอบ																															
			1	2	3	4	5	6	7	8	9	10	11	12	13	14	15	16	17	18	19	20	21	22	23	24	25	26	27	28	29	30	31	
ผลการปฏิบัติงานประจำวัน																																		
1. บริเวณรอบเครื่องจักร	ไม่มีสิ่งกีดขวาง	0	✓	✓	✓	✓	✓	✓	✓	✓	✓	✓	✓	✓	✓	✓	✓	✓	✓	✓	✓	✓	✓	✓	✓	✓	✓	✓	✓	✓	✓	✓	✓	
2. แผงสายภายในห้อง	ห้อยติดทุกดวง	0	✓	✓	✓	✓	✓	✓	✓	✓	✓	✓	✓	✓	✓	✓	✓	✓	✓	✓	✓	✓	✓	✓	✓	✓	✓	✓	✓	✓	✓	✓	✓	
3. อุปกรณ์ภายในห้อง	ไม่เกิน 45 องศาจากปรอท	0	✓	✓	✓	✓	✓	✓	✓	✓	✓	✓	✓	✓	✓	✓	✓	✓	✓	✓	✓	✓	✓	✓	✓	✓	✓	✓	✓	✓	✓	✓	✓	
4. ความสะอาดในห้อง	ไม่มีฝุ่น ไม่มีของวางเกะกะ	0	✓	✓	✓	✓	✓	✓	✓	✓	✓	✓	✓	✓	✓	✓	✓	✓	✓	✓	✓	✓	✓	✓	✓	✓	✓	✓	✓	✓	✓	✓	✓	
5. ประตูห้องเครื่อง	ปิดล็อกปกติ	0	✓	✓	✓	✓	✓	✓	✓	✓	✓	✓	✓	✓	✓	✓	✓	✓	✓	✓	✓	✓	✓	✓	✓	✓	✓	✓	✓	✓	✓	✓	✓	
เครื่องจักร																																		
1. ระดับน้ำมันเชื้อเพลิง	มากกว่า 75%	0	✓	✓	✓	✓	✓	✓	✓	✓	✓	✓	✓	✓	✓	✓	✓	✓	✓	✓	✓	✓	✓	✓	✓	✓	✓	✓	✓	✓	✓	✓	✓	
2. ระดับน้ำมันเครื่อง	อยู่ในระดับ Full	W	✓	✓	✓	✓	✓	✓	✓	✓	✓	✓	✓	✓	✓	✓	✓	✓	✓	✓	✓	✓	✓	✓	✓	✓	✓	✓	✓	✓	✓	✓	✓	
3. ระดับน้ำหล่อเย็น	อยู่ในระดับ Full	W	✓	✓	✓	✓	✓	✓	✓	✓	✓	✓	✓	✓	✓	✓	✓	✓	✓	✓	✓	✓	✓	✓	✓	✓	✓	✓	✓	✓	✓	✓	✓	
4. ขั้วแบตเตอรี่	จุดต่อแน่น มีตัวครอบ	W	✓	✓	✓	✓	✓	✓	✓	✓	✓	✓	✓	✓	✓	✓	✓	✓	✓	✓	✓	✓	✓	✓	✓	✓	✓	✓	✓	✓	✓	✓	✓	
5. ตรวจสอบระดับน้ำกลั่น	1.250	W	✓	✓	✓	✓	✓	✓	✓	✓	✓	✓	✓	✓	✓	✓	✓	✓	✓	✓	✓	✓	✓	✓	✓	✓	✓	✓	✓	✓	✓	✓	✓	
6. จุดรั่วซึมของถังน้ำมัน	ไม่มีจุดรั่วซึม	0	✓	✓	✓	✓	✓	✓	✓	✓	✓	✓	✓	✓	✓	✓	✓	✓	✓	✓	✓	✓	✓	✓	✓	✓	✓	✓	✓	✓	✓	✓	✓	
7. จุดรั่วซึมของเครื่องจักร	ไม่มีจุดรั่วซึม	0	✓	✓	✓	✓	✓	✓	✓	✓	✓	✓	✓	✓	✓	✓	✓	✓	✓	✓	✓	✓	✓	✓	✓	✓	✓	✓	✓	✓	✓	✓	✓	
8. ความสะอาดของเครื่องจักร	ไม่มีฝุ่น บัดกรีขาด เช็ดถู	0	✓	✓	✓	✓	✓	✓	✓	✓	✓	✓	✓	✓	✓	✓	✓	✓	✓	✓	✓	✓	✓	✓	✓	✓	✓	✓	✓	✓	✓	✓	✓	
อุปกรณ์ควบคุม																																		
1. ATS อยู่ในตำแหน่ง Auto	ตำแหน่ง Auto	0	✓	✓	✓	✓	✓	✓	✓	✓	✓	✓	✓	✓	✓	✓	✓	✓	✓	✓	✓	✓	✓	✓	✓	✓	✓	✓	✓	✓	✓	✓	✓	
2. Main CB อยู่ในตำแหน่ง ON	ตำแหน่ง ON	0	✓	✓	✓	✓	✓	✓	✓	✓	✓	✓	✓	✓	✓	✓	✓	✓	✓	✓	✓	✓	✓	✓	✓	✓	✓	✓	✓	✓	✓	✓	✓	
3. ตู้ควบคุมแสดงสถานะ Auto	สถานะ Auto	0	✓	✓	✓	✓	✓	✓	✓	✓	✓	✓	✓	✓	✓	✓	✓	✓	✓	✓	✓	✓	✓	✓	✓	✓	✓	✓	✓	✓	✓	✓	✓	
4. จุดต่อสายภายในตู้	แน่นทุกจุด	W	✓	✓	✓	✓	✓	✓	✓	✓	✓	✓	✓	✓	✓	✓	✓	✓	✓	✓	✓	✓	✓	✓	✓	✓	✓	✓	✓	✓	✓	✓	✓	
5. ความสะอาดภายในตู้	ไม่มีฝุ่น	W	✓	✓	✓	✓	✓	✓	✓	✓	✓	✓	✓	✓	✓	✓	✓	✓	✓	✓	✓	✓	✓	✓	✓	✓	✓	✓	✓	✓	✓	✓	✓	
ตรวจสอบโดย : จ.ท.อาคาร/ ช่างเทคนิค			0	0	0	0	0	0	0	0	0	0	0	0	0	0	0	0	0	0	0	0	0	0	0	0	0	0	0	0	0	0	0	
	ช่างเทคนิค ก		✓	✓	✓	✓	✓	✓	✓	✓	✓	✓	✓	✓	✓	✓	✓	✓	✓	✓	✓	✓	✓	✓	✓	✓	✓	✓	✓	✓	✓	✓	✓	✓
	ช่างเทคนิค ข		✓	✓	✓	✓	✓	✓	✓	✓	✓	✓	✓	✓	✓	✓	✓	✓	✓	✓	✓	✓	✓	✓	✓	✓	✓	✓	✓	✓	✓	✓	✓	✓
หัวหน้างาน/วิศวกร																																		
ผู้จัดการอาคาร																																		
หมายเหตุ :																																		

LPP
L'Espresso

โครงการ โรงพยาบาลศิริราช

840 Carrera 15 550058 mra 750 cm 74 01

Signature: 3/7/08

SAFETY NOTE: 1) *Do not use the equipment if you are not properly trained and certified to do so.*
2) *Do not use the equipment if you are not wearing the proper safety gear.*
3) *Do not use the equipment if you are not following the proper safety procedures.*

1. Supply Chain group

to collective	
---------------	--

Fig. 3. 3, 4, 6, 8

5 7 6

Page 1 of 1

© 2000 Blackwell Science Ltd *Journal of Internal Medicine* 247: 105–112

LPP

โครงการโรงพยาบาลศรีสะเกษ

En	Curmăș	Pe	660730	VN	750	KVA	20		
----	--------	----	--------	----	-----	-----	----	--	--

10/2/01

SAFETY NOTE: 1. ห้ามใช้ไฟแช็กหรือการสูบบุหรี่ในพื้นที่ที่มีการปฏิบัติงาน
2. ห้ามใช้มือเปล่าในการทำความสะอาดหรือการบำรุงรักษาเครื่องจักร
3. ห้ามใช้เครื่องมือหรืออุปกรณ์ที่ไม่เหมาะสมในการปฏิบัติงาน

1998, 2000, 2001, 2002, 2003, 2004, 2005, 2006, 2007, 2008, 2009, 2010, 2011, 2012, 2013, 2014, 2015, 2016, 2017, 2018, 2019, 2020, 2021, 2022, 2023, 2024, 2025, 2026, 2027, 2028, 2029, 2030, 2031, 2032, 2033, 2034, 2035, 2036, 2037, 2038, 2039, 2040, 2041, 2042, 2043, 2044, 2045, 2046, 2047, 2048, 2049, 2050, 2051, 2052, 2053, 2054, 2055, 2056, 2057, 2058, 2059, 2060, 2061, 2062, 2063, 2064, 2065, 2066, 2067, 2068, 2069, 2070, 2071, 2072, 2073, 2074, 2075, 2076, 2077, 2078, 2079, 2080, 2081, 2082, 2083, 2084, 2085, 2086, 2087, 2088, 2089, 2090, 2091, 2092, 2093, 2094, 2095, 2096, 2097, 2098, 2099, 2100, 2101, 2102, 2103, 2104, 2105, 2106, 2107, 2108, 2109, 2110, 2111, 2112, 2113, 2114, 2115, 2116, 2117, 2118, 2119, 2120, 2121, 2122, 2123, 2124, 2125, 2126, 2127, 2128, 2129, 2130, 2131, 2132, 2133, 2134, 2135, 2136, 2137, 2138, 2139, 2140, 2141, 2142, 2143, 2144, 2145, 2146, 2147, 2148, 2149, 2150, 2151, 2152, 2153, 2154, 2155, 2156, 2157, 2158, 2159, 2160, 2161, 2162, 2163, 2164, 2165, 2166, 2167, 2168, 2169, 2170, 2171, 2172, 2173, 2174, 2175, 2176, 2177, 2178, 2179, 2180, 2181, 2182, 2183, 2184, 2185, 2186, 2187, 2188, 2189, 2190, 2191, 2192, 2193, 2194, 2195, 2196, 2197, 2198, 2199, 2200, 2201, 2202, 2203, 2204, 2205, 2206, 2207, 2208, 2209, 2210, 2211, 2212, 2213, 2214, 2215, 2216, 2217, 2218, 2219, 2220, 2221, 2222, 2223, 2224, 2225, 2226, 2227, 2228, 2229, 2230, 2231, 2232, 2233, 2234, 2235, 2236, 2237, 2238, 2239, 2240, 2241, 2242, 2243, 2244, 2245, 2246, 2247, 2248, 2249, 2250, 2251, 2252, 2253, 2254, 2255, 2256, 2257, 2258, 2259, 2260, 2261, 2262, 2263, 2264, 2265, 2266, 2267, 2268, 2269, 2270, 2271, 2272, 2273, 2274, 2275, 2276, 2277, 2278, 2279, 2280, 2281, 2282, 2283, 2284, 2285, 2286, 2287, 2288, 2289, 2290, 2291, 2292, 2293, 2294, 2295, 2296, 2297, 2298, 2299, 2300, 2301, 2302, 2303, 2304, 2305, 2306, 2307, 2308, 2309, 2310, 2311, 2312, 2313, 2314, 2315, 2316, 2317, 2318, 2319, 2320, 2321, 2322, 2323, 2324, 2325, 2326, 2327, 2328, 2329, 2330, 2331, 2332, 2333, 2334, 2335, 2336, 2337, 2338, 2339, 2340, 2341, 2342, 2343, 2344, 2345, 2346, 2347, 2348, 2349, 2350, 2351, 2352, 2353, 2354, 2355, 2356, 2357, 2358, 2359, 2360, 2361, 2362, 2363, 2364, 2365, 2366, 2367, 2368, 2369, 2370, 2371, 2372, 2373, 2374, 2375, 2376, 2377, 2378, 2379, 2380, 2381, 2382, 2383, 2384, 2385, 2386, 2387, 2388, 2389, 2390, 2391, 2392, 2393, 2394, 2395, 2396, 2397, 2398, 2399, 2400, 2401, 2402, 2403, 2404, 2405, 2406, 2407, 2408, 2409, 2410, 2411, 2412, 2413, 2414, 2415, 2416, 2417, 2418, 2419, 2420, 2421, 2422, 2423, 2424, 2425, 2426, 2427, 2428, 2429, 2430, 2431, 2432, 2433, 2434, 2435, 2436, 2437, 2438, 2439, 2440, 2441, 2442, 2443, 2444, 2445, 2446, 2447, 2448, 2449, 2450, 2451, 2452, 2453, 2454, 2455, 2456, 2457, 2458, 2459, 2460, 2461, 2462, 2463, 2464, 2465, 2466, 2467, 2468, 2469, 2470, 2471, 2472, 2473, 2474, 2475, 2476, 2477, 2478, 2479, 2480, 2481, 2482, 2483, 2484, 2485, 2486, 2487, 2488, 2489, 2490, 2491, 2492, 2493, 2494, 2495, 2496, 2497, 2498, 2499, 2500, 2501, 2502, 2503, 2504, 2505, 2506, 2507, 2508, 2509, 2510, 2511, 2512, 2513, 2514, 2515, 2516, 2517, 2518, 2519, 2520, 2521, 2522, 2523, 2524, 2525, 2526, 2527, 2528, 2529, 2530, 2531, 2532, 2533, 2534, 2535, 2536, 2537, 2538, 2539, 2540, 2541, 2542, 2543, 2544, 2545, 2546, 2547, 2548, 2549, 2550, 2551, 2552, 2553, 2554, 2555, 2556, 2557, 2558, 2559, 2560, 2561, 2562, 2563, 2564, 2565, 2566, 2567, 2568, 2569, 2570, 2571, 2572, 2573, 2574, 2575, 2576, 2577, 2578, 2579, 2580, 2581, 2582, 2583, 2584, 2585, 2586, 2587, 2588, 2589, 2590, 2591, 2592, 2593, 2594, 2595, 2596, 2597, 2598, 2599, 2600, 2601, 2602, 2603, 2604, 2605, 2606, 2607, 2608, 2609, 2610, 2611, 2612, 2613, 2614, 2615, 2616, 2617, 2618, 2619, 2620, 2621, 2622, 2623, 2624, 2625, 2626, 2627, 2628, 2629, 2630, 2631, 2632, 2633, 2634, 2635, 2636, 2637, 2638, 2639, 2640, 2641, 2642, 2643, 2644, 2645, 2646, 2647, 2648, 2649, 2650, 2651, 2652, 2653, 2654, 2655, 2656, 2657, 2658, 2659, 2660, 2661, 2662, 2663, 2664, 2665, 2666, 2667, 2668, 2669, 2670, 2671, 2672, 2673, 2674, 2675, 2676, 2677, 2678, 2679, 2680, 26

— *Wiping down plates*

• **Indicators:**

Keywords:

1. Importance

1 d 3 1.8

© 2004 Blackwell Publishing Ltd *Journal of Internal Medicine* 255: 105–112

[illegible][illegible]

Print the Maintenance Generator										LPP
แบบฟอร์มตรวจสอบการทำงานของเครื่องกำเนิดไฟฟ้าอัตโนมัติ										
โรงงาน :		Location :		Date :		Run :		No. :		Total :
Date :		No. :		No. :		No. :		No. :		No. :
Description		Unit	Start	Maintenance by	Remark					
1. Voltage check										
2. Oil level										
3. Water level										
4. Fuel level										
5. Air filter										
6. Battery level										
7. Generator output										
8. Generator input										
9. Generator status										
10. Generator alarm										
11. Generator test										
12. Generator reset										
13. Generator stop										
14. Generator start										
15. Generator run										
16. Generator stop										
17. Generator start										
18. Generator run										
19. Generator stop										
20. Generator start										
21. Generator run										
22. Generator stop										
23. Generator start										
24. Generator run										
25. Generator stop										
26. Generator start										
27. Generator run										
28. Generator stop										
29. Generator start										
30. Generator run										
31. Generator stop										
32. Generator start										
33. Generator run										
34. Generator stop										
35. Generator start										
36. Generator run										
37. Generator stop										
38. Generator start										
39. Generator run										
40. Generator stop										
41. Generator start										
42. Generator run										
43. Generator stop										
44. Generator start										
45. Generator run										
46. Generator stop										
47. Generator start										
48. Generator run										
49. Generator stop										
50. Generator start										
51. Generator run										
52. Generator stop										
53. Generator start										
54. Generator run										
55. Generator stop										
56. Generator start										
57. Generator run										
58. Generator stop										
59. Generator start										
60. Generator run										
61. Generator stop										
62. Generator start										
63. Generator run										
64. Generator stop										
65. Generator start										
66. Generator run										
67. Generator stop										
68. Generator start										
69. Generator run										
70. Generator stop										
71. Generator start										
72. Generator run										
73. Generator stop										
74. Generator start										
75. Generator run										
76. Generator stop										
77. Generator start										
78. Generator run										
79. Generator stop										
80. Generator start										
81. Generator run										
82. Generator stop										
83. Generator start										
84. Generator run										
85. Generator stop										
86. Generator start										
87. Generator run										
88. Generator stop										
89. Generator start										
90. Generator run										
91. Generator stop										
92. Generator start										

[illegible]

[illegible]

LPP FORM 101 (Rev. 01/01/01) - LPP Form 101									
แบบฟอร์มตรวจสอบผลการบำรุงรักษาเครื่องปรับอากาศในอาคารพาณิชย์									
โครงการ..... บริษัท/อาคารที่.....		Location/สถานที่, อาคาร.....		วันที่ตรวจ.....		IN. 600013		PM PLAN	
เครื่องปรับอากาศ..... No.		Rtg. T30.....		Rtg. A90.....		Run Time ปี..... 1,500.....		M ZH Q H Y	
Description		Fan		Status		Maintenance By		Remark	
I. Visual check (ดูภายนอก)		N		AB		F			
1. ตรวจสอบสภาพภายนอก		N		✓					
2. ตรวจสอบสภาพภายนอก		N		✓					
3. ตรวจสอบสภาพภายนอก		N		✓					
4. ตรวจสอบสภาพภายนอก		N		✓					
5. ตรวจสอบสภาพภายนอก		N		✓					
6. ตรวจสอบสภาพภายนอก		N		✓					
7. ตรวจสอบสภาพภายนอก		N		✓					
8. ตรวจสอบสภาพภายนอก		N		✓					
9. ตรวจสอบสภาพภายนอก		N		✓					
10. ตรวจสอบสภาพภายนอก		N		✓					
11. ตรวจสอบสภาพภายนอก		N		✓					
12. ตรวจสอบสภาพภายนอก		N		✓					
13. ตรวจสอบสภาพภายนอก		N		✓					
14. ตรวจสอบสภาพภายนอก		N		✓					
15. ตรวจสอบสภาพภายนอก		N		✓					
16. ตรวจสอบสภาพภายนอก		N		✓					
17. ตรวจสอบสภาพภายนอก		N		✓					
18. ตรวจสอบสภาพภายนอก		N		✓					
19. ตรวจสอบสภาพภายนอก		N		✓					
20. ตรวจสอบสภาพภายนอก		N		✓					
21. ตรวจสอบสภาพภายนอก		N		✓					
22. ตรวจสอบสภาพภายนอก		N		✓					
23. ตรวจสอบสภาพภายนอก		N		✓					
24. ตรวจสอบสภาพภายนอก		N		✓					
25. ตรวจสอบสภาพภายนอก		N		✓					
26. ตรวจสอบสภาพภายนอก		N		✓					
27. ตรวจสอบสภาพภายนอก		N		✓					
28. ตรวจสอบสภาพภายนอก		N		✓					
29. ตรวจสอบสภาพภายนอก		N		✓					
30. ตรวจสอบสภาพภายนอก		N		✓					
31. ตรวจสอบสภาพภายนอก		N		✓					
32. ตรวจสอบสภาพภายนอก		N		✓					
33. ตรวจสอบสภาพภายนอก		N		✓					
34. ตรวจสอบสภาพภายนอก		N		✓					
35. ตรวจสอบสภาพภายนอก		N		✓					
36. ตรวจสอบสภาพภายนอก		N		✓					
37. ตรวจสอบสภาพภายนอก		N		✓					
38. ตรวจสอบสภาพภายนอก		N		✓					
39. ตรวจสอบสภาพภายนอก		N		✓					
40. ตรวจสอบสภาพภายนอก		N		✓					
41. ตรวจสอบสภาพภายนอก		N		✓					
42. ตรวจสอบสภาพภายนอก		N		✓					
43. ตรวจสอบสภาพภายนอก		N		✓					
44. ตรวจสอบสภาพภายนอก		N		✓					
45. ตรวจสอบสภาพภายนอก		N		✓					
46. ตรวจสอบสภาพภายนอก		N		✓					
47. ตรวจสอบสภาพภายนอก		N		✓					
48. ตรวจสอบสภาพภายนอก		N		✓					
49. ตรวจสอบสภาพภายนอก		N		✓					
50. ตรวจสอบสภาพภายนอก		N		✓					
51. ตรวจสอบสภาพภายนอก		N		✓					
52. ตรวจสอบสภาพภายนอก		N		✓					
53. ตรวจสอบสภาพภายนอก		N		✓					
54. ตรวจสอบสภาพภายนอก		N		✓					
55. ตรวจสอบสภาพภายนอก		N		✓					
56. ตรวจสอบสภาพภายนอก		N		✓					
57. ตรวจสอบสภาพภายนอก		N		✓					
58. ตรวจสอบสภาพภายนอก		N		✓					
59. ตรวจสอบสภาพภายนอก		N		✓					
60. ตรวจสอบสภาพภายนอก		N		✓					
61. ตรวจสอบสภาพภายนอก		N		✓					
62. ตรวจสอบสภาพภายนอก		N		✓					
63. ตรวจสอบสภาพภายนอก		N		✓					
64. ตรวจสอบสภาพภายนอก		N		✓					

Generator Weekly Checklist										LPP	
โครงการ _____ โรงพยาบาลศรีนครินทร์ _____											
วันที่ _____ ปี _____ เดือน _____ พ.ศ. _____										วันที่ตรวจ _____	
รายละเอียด		ค่ามาตรฐาน		ผลการตรวจ		ผลการตรวจ (ตามค่ามาตรฐาน)				หมายเหตุ	
				30 นาที		ตามค่ามาตรฐาน					
				ปกติ		ผิดปกติ		ปกติ		ผิดปกติ	
1. สถานะเครื่องยนต์											
ระดับน้ำมันเชื้อเพลิง		ระดับน้ำมันเชื้อเพลิง		✓		✓		✓			
ระดับน้ำหล่อเย็น		ระดับน้ำหล่อเย็น		✓		✓		✓			
ไม่มีการรั่วไหลของน้ำมันเชื้อเพลิง		ไม่มีการรั่วไหล		✓		✓		✓			
อุณหภูมิการทำงานของเครื่องยนต์ (Celsius)		80 - 90 องศาเซลเซียส		✓		✓		✓		100 C	
อัตราการไหลเวียนของน้ำหล่อเย็น (ลิตรต่อชั่วโมง)		ตามคำแนะนำ		✓		✓		✓		1500 ลิตร	
สภาวะการทำงานของปั๊มไฮดรอลิก		ปกติ		✓		✓		✓			
ระดับน้ำในถังเก็บน้ำ (PSI)		40 - 75 PSI		✓		✓		✓		25 PSI	
2. ระบบไฟฟ้า											
ระดับแรงดันไฟฟ้าในระบบ (V)		120V - 130V		✓		✓		✓		120V	
ระดับแรงดันไฟฟ้าในระบบ (V)		120V - 130V		✓		✓		✓		120V	
ระดับแรงดันไฟฟ้าในระบบ (V)		120V - 130V		✓		✓		✓		120V	
ระดับแรงดันไฟฟ้าในระบบ (V)		120V - 130V		✓		✓		✓		120V	
ระดับแรงดันไฟฟ้าในระบบ (V)		120V - 130V		✓		✓		✓		120V	
3. ระบบการชาร์จ											
ระดับแรงดันไฟฟ้าในระบบ (V)		120V - 130V		✓		✓		✓		120V	
ระดับแรงดันไฟฟ้าในระบบ (V)		120V - 130V		✓		✓		✓		120V	
ระดับแรงดันไฟฟ้าในระบบ (V)		120V - 130V		✓		✓		✓		120V	
ระดับแรงดันไฟฟ้าในระบบ (V)		120V - 130V		✓		✓		✓		120V	
ระดับแรงดันไฟฟ้าในระบบ (V)		120V - 130V		✓		✓		✓		120V	
4. ระบบการชาร์จ											
ระดับแรงดันไฟฟ้าในระบบ (V)		120V - 130V		✓		✓		✓		120V	
ระดับแรงดันไฟฟ้าในระบบ (V)		120V - 130V		✓		✓		✓		120V	
ระดับแรงดันไฟฟ้าในระบบ (V)		120V - 130V		✓		✓		✓		120V	
ระดับแรงดันไฟฟ้าในระบบ (V)		120V - 130V		✓		✓		✓		120V	
ระดับแรงดันไฟฟ้าในระบบ (V)		120V - 130V		✓		✓		✓		120V	

[illegible]

[illegible][illegible]

[illegible]

Preventive Maintenance Generator										
แบบฟอร์มตรวจรายการบำรุงรักษาเครื่องกำเนิดไฟฟ้าตาม										
โครงการ..... วัตถุประสงค์.....		Location/สถานที่.....		วันที่.....		PM PL/ชื่อ				
เครื่องจักร : เครื่องกำเนิดไฟฟ้า..... No.....01.....		Kva.....750.....		kW.....600.....		ขนาด Tank น้ำมัน 1,500 ลิตร		<input checked="" type="checkbox"/> M <input type="checkbox"/> 2M <input type="checkbox"/> Q <input type="checkbox"/> H <input type="checkbox"/> Y		
Description		Plan	Status	Maintenance By		Remark				
		M	AB	F						
จุดตรวจน้ำมัน										
1.1	ตรวจน้ำมัน	M	/							
1.2	ตรวจน้ำมันเครื่อง (ตรวจสอบระดับและสีน้ำมัน)	M	/						ตรวจน้ำมัน L20H - 100H	
1.3	ตรวจน้ำมันหล่อลื่น	M	/						ตรวจน้ำมัน L20H - 100H	
1.4	ตรวจน้ำมันหล่อลื่น	M	/						10 - 10 ลิตร/ครั้ง	
1.5	ตรวจระดับและสีของน้ำมัน	M	/						สีน้ำมัน ไม่ผิดปกติ	
1.6	ตรวจระดับและสีของน้ำมัน	M	/						22 / 24 V	
1.7	ตรวจระดับและสีของน้ำมัน	M	/						22 / 24 V	
1.8	ตรวจระดับและสีของน้ำมัน	M	/						22 / 24 V	
1.9	ตรวจระดับและสีของน้ำมัน	M	/						22 / 24 V	
1.10	ตรวจระดับและสีของน้ำมัน	M	/						22 / 24 V	
1.11	ตรวจระดับและสีของน้ำมัน	M	/						22 / 24 V	
1.12	ตรวจระดับและสีของน้ำมัน	M	/						22 / 24 V	
1.13	ตรวจระดับและสีของน้ำมัน	M	/						22 / 24 V	
1.14	ตรวจระดับและสีของน้ำมัน	M	/						22 / 24 V	
1.15	ตรวจระดับและสีของน้ำมัน	M	/						22 / 24 V	
1.16	ตรวจระดับและสีของน้ำมัน	M	/						22 / 24 V	
1.17	ตรวจระดับและสีของน้ำมัน	M	/						22 / 24 V	
1.18	ตรวจระดับและสีของน้ำมัน	M	/						22 / 24 V	
1.19	ตรวจระดับและสีของน้ำมัน	M	/						22 / 24 V	
1.20	ตรวจระดับและสีของน้ำมัน	M	/						22 / 24 V	
1.21	ตรวจระดับและสีของน้ำมัน	M	/						22 / 24 V	
1.22	ตรวจระดับและสีของน้ำมัน	M	/						22 / 24 V	
1.23	ตรวจระดับและสีของน้ำมัน	M	/						22 / 24 V	
1.24	ตรวจระดับและสีของน้ำมัน	M	/						22 / 24 V	
1.25	ตรวจระดับและสีของน้ำมัน	M	/						22 / 24 V	
1.26	ตรวจระดับและสีของน้ำมัน	M	/						22 / 24 V	
1.27	ตรวจระดับและสีของน้ำมัน	M	/						22 / 24 V	
1.28	ตรวจระดับและสีของน้ำมัน	M	/						22 / 24 V	
1.29	ตรวจระดับและสีของน้ำมัน	M	/						22 / 24 V	
1.30	ตรวจระดับและสีของน้ำมัน	M	/						22 / 24 V	
1.31	ตรวจระดับและสีของน้ำมัน	M	/						22 / 24 V	
1.32	ตรวจระดับและสีของน้ำมัน	M	/						22 / 24 V	
1.33	ตรวจระดับและสีของน้ำมัน	M	/						22 / 24 V	
1.34	ตรวจระดับและสีของน้ำมัน	M	/						22 / 24 V	
1.35	ตรวจระดับและสีของน้ำมัน	M	/						22 / 24 V	
1.36	ตรวจระดับและสีของน้ำมัน	M	/						22 / 24 V	
1.37	ตรวจระดับและสีของน้ำมัน	M	/						22 / 24 V	
1.38	ตรวจระดับและสีของน้ำมัน	M	/						22 / 24 V	
1.39	ตรวจระดับและสีของน้ำมัน	M	/						22 / 24 V	
1.40	ตรวจระดับและสีของน้ำมัน	M	/						22 / 24 V	
1.41	ตรวจระดับและสีของน้ำมัน	M	/						22 / 24 V	
1.42	ตรวจระดับและสีของน้ำมัน	M	/						22 / 24 V	
1.43	ตรวจระดับและสีของน้ำมัน	M	/						22 / 24 V	
1.44	ตรวจระดับและสีของน้ำมัน	M	/						22 / 24 V	
1.45	ตรวจระดับและสีของน้ำมัน	M	/						22 / 24 V	
1.46	ตรวจระดับและสีของน้ำมัน	M	/						22 / 24 V	

[illegible][illegible]

Preventive Maintenance Generator										LPP Logbook	
แบบฟอร์มตรวจสอบการบำรุงรักษาเครื่องกำเนิดไฟฟ้า											
โครงการ : กรุงเทพมหานคร		Location/สถานที่ : กรม กิ่ง...		ใช้คนงาน : ...		No. 00000000		PM PLAN			
วันที่ทำ : เดือน/ปี : ...		Run Time : ...		SW : 000...		Run Time : 1,500 Min		M		H	
Description				Plan		Status		Maintenance By :		Remark	
				N		A/B					
1. Visual check generator											
ตรวจสอบภายนอก											
1.1 ตรวจสอบน้ำมัน				M		/					
1.2 ตรวจสอบระดับน้ำ (ตรวจสอบที่ระดับน้ำที่ 1/2 ของถัง)				M		/					
1.3 ตรวจสอบระดับน้ำ				M		/					
1.4 ตรวจสอบระดับน้ำ				M		/					
1.5 ตรวจสอบระดับน้ำ				M		/					
1.6 ตรวจสอบระดับน้ำ				M		/					
1.7 ตรวจสอบระดับน้ำ				M		/					
1.8 ตรวจสอบระดับน้ำ				M		/					
1.9 ตรวจสอบระดับน้ำ				M		/					
1.10 ตรวจสอบระดับน้ำ				M		/					
1.11 ตรวจสอบระดับน้ำ				M		/					
1.12 ตรวจสอบระดับน้ำ				M		/					
1.13 ตรวจสอบระดับน้ำ				M		/					
1.14 ตรวจสอบระดับน้ำ				M		/					
1.15 ตรวจสอบระดับน้ำ				M		/					
1.16 ตรวจสอบระดับน้ำ				M		/					
1.17 ตรวจสอบระดับน้ำ				M		/					
1.18 ตรวจสอบระดับน้ำ				M		/					
1.19 ตรวจสอบระดับน้ำ				M		/					
1.20 ตรวจสอบระดับน้ำ				M		/					
1.21 ตรวจสอบระดับน้ำ				M		/					
1.22 ตรวจสอบระดับน้ำ				M		/					
1.23 ตรวจสอบระดับน้ำ				M		/					
1.24 ตรวจสอบระดับน้ำ				M		/					
1.25 ตรวจสอบระดับน้ำ				M		/					
1.26 ตรวจสอบระดับน้ำ				M		/					
1.27 ตรวจสอบระดับน้ำ				M		/					
1.28 ตรวจสอบระดับน้ำ				M		/					
1.29 ตรวจสอบระดับน้ำ				M		/					
1.30 ตรวจสอบระดับน้ำ				M		/					
1.31 ตรวจสอบระดับน้ำ				M		/					
1.32 ตรวจสอบระดับน้ำ				M		/					
1.33 ตรวจสอบระดับน้ำ				M		/					
1.34 ตรวจสอบระดับน้ำ				M		/					
1.35 ตรวจสอบระดับน้ำ				M		/					
1.36 ตรวจสอบระดับน้ำ				M		/					
1.37 ตรวจสอบระดับน้ำ				M		/					
1.38 ตรวจสอบระดับน้ำ				M		/					
1.39 ตรวจสอบระดับน้ำ				M		/					
1.40 ตรวจสอบระดับน้ำ				M		/					
1.41 ตรวจสอบระดับน้ำ				M		/					
1.42 ตรวจสอบระดับน้ำ				M		/					
1.43 ตรวจสอบระดับน้ำ				M		/					
1.44 ตรวจสอบระดับน้ำ				M		/					
1.45 ตรวจสอบระดับน้ำ				M		/					
1.46 ตรวจสอบระดับน้ำ				M		/					
1.47 ตรวจสอบระดับน้ำ				M		/					
1.48 ตรวจสอบระดับน้ำ				M		/					
1.49 ตรวจสอบระดับน้ำ				M		/					
1.50 ตรวจสอบระดับน้ำ				M		/					
1.51 ตรวจสอบระดับน้ำ				M		/					
1.52 ตรวจสอบระดับน้ำ				M		/					
1.53 ตรวจสอบระดับน้ำ				M		/					
1.54 ตรวจสอบระดับน้ำ				M		/					
1.55 ตรวจสอบระดับน้ำ				M		/					
1.56 ตรวจสอบระดับน้ำ				M		/					
1.57 ตรวจสอบระดับน้ำ				M		/					
1.58 ตรวจสอบระดับน้ำ				M		/					
1.59 ตรวจสอบระดับน้ำ				M		/					
1.60 ตรวจสอบระดับน้ำ				M		/					
1.61 ตรวจสอบระดับน้ำ				M		/					
1.62 ตรวจสอบระดับน้ำ				M		/					

[illegible]

[illegible][illegible]

[illegible][illegible]

[illegible][illegible]

[illegible][illegible]

Preventive Maintenance Main Distribution Board

แบบฟอร์มตรวจสอบการบำรุงรักษาเชิงป้องกันตู้ควบคุมไฟฟ้าชนิด



โครงการ : โครงการพัฒนาระบบ		Location/สถานที่ : อาคาร C ชั้น		วันที่ : / /	PM PLAN	
รหัสโครงการ : M00		Transformer No. : /		Main Breaker : / Amp		M / S / Q / H / Y
Description		Plan	Status	Maintenance By	Remark	
Visual check ภายนอกตู้		N	AB	F		
1	สภาพทั่วไป	M	/			
2	การฉนวน หรือฉนวนเสียหาย (สีหลุดลอก)	M	/		ไม่มีพบพบ มีฉนวนปกติ	
3	กระแสไฟฟ้า 3×110 Amp , 3×110 Amp , 3×110 Amp	M	/			
	แรงดันไฟฟ้า RS 198 V, RT 207 V, ST 209 V	M	/			
	แรงดันไฟฟ้า SM 230 V, TN 234 V, SN 250 V	M	/			
	กำลังไฟฟ้า 640 kW	M	/			
	อุณหภูมิ การสัมผัส 45.0 °C	M	/			
4	การฉนวน แบตเตอรี่การระบายน้ำ	M	/			
5	การตรวจสอบการเชื่อมต่อของสายไฟ	Q	-			
6	Thermal scan ภายในตู้ (กรณีทำเป็นปกติ)	Y	-		By vendor	
7	ฉนวนที่ชำรุดหรือเสียหาย	Y	-		By vendor	
8	การตรวจสอบจุดต่อสาย ที่เชื่อมต่อสายไฟกับแผงควบคุม	Y	-		By vendor	
9	การตรวจสอบ Control และอุปกรณ์ภายใน Fuse link , Relay	Y	-		By vendor	
10	การตรวจสอบ Transfer switch ATS	Y	-		By vendor	
11	การตรวจสอบการเชื่อมต่อสาย TSP UNIT กับ ACB กรณีทำเป็นปกติ	Y	-		By vendor	
12	การตรวจสอบการตั้งค่า Under Voltage และ Time Delay	Y	-		By vendor	
13	การตรวจสอบตู้ควบคุม	Y	-		By vendor	
14	การตรวจสอบการเชื่อมต่อของสายไฟ (กรณีทำเป็นปกติ 500 Volt)	Y	-		By vendor	
15	การตรวจสอบการเชื่อมต่อของสายไฟ จาก Die	Y	-		By vendor	
16	การตรวจสอบการเชื่อมต่อสายไฟ	Y	-		By vendor	
17	Thermal scan ภายในตู้ (กรณีทำเป็นปกติ)	Y	-		By vendor	

Y = Normal/ปกติ
AB = Abnormal/ผิดปกติ
F = Fail / ไม่สามารถใช้งานได้

SAFETY NOTE : ห้ามเข้าใกล้ตู้ควบคุมไฟฟ้าเมื่อตู้เปิดอยู่ ห้ามเข้าใกล้ตู้ควบคุมไฟฟ้าเมื่อตู้เปิดอยู่ ห้ามเข้าใกล้ตู้ควบคุมไฟฟ้าเมื่อตู้เปิดอยู่

ช่างควบคุม : สมชาย

วันที่ : 16, 7, 68

ช่างควบคุม : สมชาย

วันที่ : 16, 7, 68

Preventive Maintenance Main Distribution Board									
แบบฟอร์มตรวจสอบการบำรุงรักษาเชิงป้องกันตู้แม่ข่ายไฟฟ้าหลัก									
โครงการ : โครงการอาคารเรียน		Location/สถานที่ : อาคาร C ชั้น 1		วันที่ : 14/01/2564		PM PLAN			
เครื่องจักร : MDB		No. : _____		Transformer No. : _____		Main breaker : 400A		M ZM Q H Y	
Description				Plan	Status	Maintenance By	Remark		
				N	AB	F			
1	ดูภาพทั่วไป			M	✓			ไม่มีพบข้อผิดพลาด	
2	ตรวจสอบแรงดันไฟฟ้าในระบบ (โวลต์)			M	✓			ไม่มีพบข้อผิดพลาด	
3	แรงดันไฟฟ้า R- <u>240</u> V, S- <u>240</u> V, T- <u>240</u> V			M	✓				
	แรงดันไฟฟ้า LT- <u>415</u> V, HT- <u>11</u> V, ST- <u>240</u> V			M	✓				
	แรงดันไฟฟ้า SW- <u>240</u> V, TH- <u>240</u> V, SM- <u>240</u> V			M	✓				
	แรงดันไฟฟ้า GD- <u>240</u> V			M	✓				
4	ตรวจสอบแรงดันไฟฟ้าในระบบ (โวลต์)			M	✓				
5	ตรวจสอบแรงดันไฟฟ้าในระบบ (โวลต์)			M	✓				
5	Thermal scan ภายในตู้ (อุณหภูมิ)			Y	-		By vendor	ปกติ ไม่พบความร้อน	
7	เปิดตู้เพื่อตรวจสอบภายใน			Y	-		By vendor		
8	ตรวจสอบจุดต่อสาย และแรงดันไฟฟ้าในระบบ			Y	-		By vendor		
9	ตรวจสอบจุด Contact และอุปกรณ์การเชื่อมต่อ Fuse link, Relay			Y	-		By vendor		
10	Maintenance Transfer test ATS			Y	-		By vendor		
11	ตรวจสอบการทำงานของอุปกรณ์ Trip LMT test ACB ตรวจสอบค่า			Y	-		By vendor	พบข้อผิดพลาด	
12	ตรวจสอบการทำงานของอุปกรณ์ Under Voltage and Time Delay			Y	-		By vendor		
13	ตรวจสอบการทำงานของอุปกรณ์			Y	-		By vendor	พบข้อผิดพลาด	
14	การทดสอบการเปิดและปิดของตู้ (ทดสอบที่แรงดัน 500 Vdc)			Y	-		By vendor		
15	ตรวจสอบการทำงานของอุปกรณ์การเชื่อมต่อ			Y	-		By vendor	พบข้อผิดพลาด	
16	การทดสอบการทำงานของตู้ (ทดสอบที่แรงดัน 500 Vdc)			Y	-		By vendor	พบข้อผิดพลาด	
17	Thermal scan ภายในตู้ (อุณหภูมิ)			Y	-		By vendor		

Legend: N = Normal/ปกติ AB = Abnormal/ผิดปกติ F = Fail / ไม่สามารถใช้งานได้

Signature: _____ Date: 14/01/2564

SAFETY NOTE :

1. ห้ามเข้าใกล้ตู้ไฟฟ้าเมื่อตู้เปิดอยู่
2. ห้ามเข้าใกล้ตู้ไฟฟ้าเมื่อตู้เปิดอยู่
3. ห้ามเข้าใกล้ตู้ไฟฟ้าเมื่อตู้เปิดอยู่

Preventive Maintenance Main Distribution Board										LPP
แบบฟอร์มตรวจเช็คการบำรุงรักษาตู้เบรกเกอร์ไฟฟ้า										
โครงการ : โครงการอาคารเรียน		Location/อาคาร : อาคาร C ชั้น 3		วันที่ : 15/9/65		PM PLAN				
บริเวณ : MDB		No. : _____		Transformer No. : _____		Main Breaker : 225 Amp		M / 2M / Q / H / Y		
Description	Plan	Status	M	AS	F	Maintenance By	Remark			
1. ตรวจสอบตู้เบรกเกอร์	M	✓					ไม่มีผิดปกติ			
2. ตรวจสอบตู้เบรกเกอร์ (ดูค่า)	M	✓					ไม่มีผิดปกติ			
3. ตรวจสอบค่าแรงดันไฟฟ้า	M	✓					แรงดันไฟฟ้า 3.1 Amp, 5.1 Amp, 1.1 Amp แรงดันไฟฟ้า 10 V, RT 209 V, ST 209 V แรงดันไฟฟ้า 10 V, TH 199 V, SN 199 V กำลังไฟฟ้า 650 MW			
4. ตรวจสอบค่าแรงดันไฟฟ้า	M	✓					ค่าแรงดันไฟฟ้า 1.1 (0.9)			
5. ตรวจสอบค่าแรงดันไฟฟ้า	M	✓								
6. ตรวจสอบค่าแรงดันไฟฟ้า	Q	✓					ไม่มีผิดปกติ			
7. Thermo scan ภายในตู้ (ดูค่า)	Y	✓				By vendor				
8. ตรวจสอบค่าแรงดันไฟฟ้า	Y	✓				By vendor				
9. ตรวจสอบค่าแรงดันไฟฟ้า	Y	✓				By vendor				
10. ตรวจสอบค่าแรงดันไฟฟ้า	Y	✓				By vendor				
11. ตรวจสอบค่าแรงดันไฟฟ้า	Y	✓				By vendor				
12. ตรวจสอบค่าแรงดันไฟฟ้า	Y	✓				By vendor				
13. ตรวจสอบค่าแรงดันไฟฟ้า	Y	✓				By vendor				
14. ตรวจสอบค่าแรงดันไฟฟ้า	Y	✓				By vendor				
15. ตรวจสอบค่าแรงดันไฟฟ้า	Y	✓				By vendor				
16. ตรวจสอบค่าแรงดันไฟฟ้า	Y	✓				By vendor				
17. Thermo scan ภายในตู้ (ดูค่า)	Y	✓				By vendor				

ค่า Status ใช้งาน : N = Normal/ปกติ AS = Abnormal/ผิดปกติ F = Fail / ไม่สามารถใช้งานได้

หมายเหตุ : _____

SAFETY NOTE : 1. ห้ามเข้าตู้เบรกเกอร์ไฟฟ้าเมื่อตู้เบรกเกอร์ไฟฟ้ายังไม่ดับ
2. ห้ามเข้าตู้เบรกเกอร์ไฟฟ้าเมื่อตู้เบรกเกอร์ไฟฟ้ายังไม่ดับ
3. ห้ามเข้าตู้เบรกเกอร์ไฟฟ้าเมื่อตู้เบรกเกอร์ไฟฟ้ายังไม่ดับ

วันที่ : 16/9/65

ชื่อ : _____

ตำแหน่ง : _____

วันที่ : 16/9/65

Preventive Maintenance Main Distribution Board										LPP
แบบฟอร์มตรวจเช็คการบำรุงรักษาตู้เบรกเกอร์ไฟฟ้า										
โครงการ : โครงการอาคารเรียน		Location/อาคาร : อาคาร C ชั้น 3		วันที่ : 15/9/65		PM PLAN				
บริเวณ : MDB		No. : _____		Transformer No. : _____		Main Breaker : 225 Amp		M / 2M / Q / H / Y		
Description	Plan	Status	M	AS	F	Maintenance By	Remark			
1. ตรวจสอบตู้เบรกเกอร์	M	✓					ไม่มีผิดปกติ			
2. ตรวจสอบตู้เบรกเกอร์ (ดูค่า)	M	✓					ไม่มีผิดปกติ			
3. ตรวจสอบค่าแรงดันไฟฟ้า	M	✓					แรงดันไฟฟ้า 3.1 Amp, 5.1 Amp, 1.1 Amp แรงดันไฟฟ้า 10 V, RT 209 V, ST 209 V แรงดันไฟฟ้า 10 V, TH 199 V, SN 199 V กำลังไฟฟ้า 650 MW			
4. ตรวจสอบค่าแรงดันไฟฟ้า	M	✓					ค่าแรงดันไฟฟ้า 1.1 (0.9)			
5. ตรวจสอบค่าแรงดันไฟฟ้า	M	✓								
6. ตรวจสอบค่าแรงดันไฟฟ้า	Q	✓					ไม่มีผิดปกติ			
7. Thermo scan ภายในตู้ (ดูค่า)	Y	✓				By vendor				
8. ตรวจสอบค่าแรงดันไฟฟ้า	Y	✓				By vendor				
9. ตรวจสอบค่าแรงดันไฟฟ้า	Y	✓				By vendor				
10. ตรวจสอบค่าแรงดันไฟฟ้า	Y	✓				By vendor				
11. ตรวจสอบค่าแรงดันไฟฟ้า	Y	✓				By vendor				
12. ตรวจสอบค่าแรงดันไฟฟ้า	Y	✓				By vendor				
13. ตรวจสอบค่าแรงดันไฟฟ้า	Y	✓				By vendor				
14. ตรวจสอบค่าแรงดันไฟฟ้า	Y	✓				By vendor				
15. ตรวจสอบค่าแรงดันไฟฟ้า	Y	✓				By vendor				
16. ตรวจสอบค่าแรงดันไฟฟ้า	Y	✓				By vendor				
17. Thermo scan ภายในตู้ (ดูค่า)	Y	✓				By vendor				

ค่า Status ใช้งาน : N = Normal/ปกติ AS = Abnormal/ผิดปกติ F = Fail / ไม่สามารถใช้งานได้

หมายเหตุ : _____

SAFETY NOTE : 1. ห้ามเข้าตู้เบรกเกอร์ไฟฟ้าเมื่อตู้เบรกเกอร์ไฟฟ้ายังไม่ดับ
2. ห้ามเข้าตู้เบรกเกอร์ไฟฟ้าเมื่อตู้เบรกเกอร์ไฟฟ้ายังไม่ดับ
3. ห้ามเข้าตู้เบรกเกอร์ไฟฟ้าเมื่อตู้เบรกเกอร์ไฟฟ้ายังไม่ดับ

วันที่ : 16/9/65

ชื่อ : _____

ตำแหน่ง : _____

วันที่ : 16/9/65







โครงการ โรงพยาบาลศิริราช

[illegible]

1. <u>นางสาวกัญญา</u> 2. <u>นางสาวกัญญา</u> วันที่ <u>20/2/66</u>	1. <u>นางสาวกัญญา</u> 2. <u>นางสาวกัญญา</u> วันที่ <u>20/2/66</u>	1. <u>นางสาวกัญญา</u> 2. <u>นางสาวกัญญา</u> วันที่ <u>20/2/66</u>
---	---	---

โครงการ โรงพยาบาลศิริราช ๒๕๖๓

[illegible]

ฝ่ายบริหาร/โรงเรียน	นางสาวสมใจ	นางสาวสมใจ
1. 		
2. 		
date 20/3/66	date 20/3/66	date 20/3/66

โครงการโรงเรียนมาตรฐานสากล

[illegible]

Cod	PM PROGRAM MONTHLY	สัญลักษณ์การตรวจวัด
1	ตรวจสอบระบบไฟฟ้า	(✓) 1 ปี (x) 6 เดือน (-) ไม่สามารถตรวจวัด
2	ตรวจสอบระบบปรับอากาศ	
3	ตรวจสอบระบบประปา	หมายเหตุ * แรงดันไฟฟ้า 220 V-240V
4	ตรวจสอบเครื่องใช้ไฟฟ้า	** แรงดันไฟฟ้า 220 V-230 V
5	ตรวจสอบระบบไฟฟ้าภายในอาคาร	*** แรงดันไฟฟ้า 380-450 VDC
6	การตรวจสอบอื่น	

๑..... ๒..... ปานพลัด วันที่ ๑๐/๙/๖8	 พันพลัด วันที่ ๑๗/๙/๖8	นายพิชิต สุวิภา วันที่ ๑๗/๙/๖8
---	-----------------------------------	--

โครงการ โรงพืชมานค้ำชีวะ๒๒-๓

[illegible]

Case	PM PROGRAM MONTHLY	มีลักษณะการควบคุม
1	ควบคุมระบบปรับอากาศ	(✓) ไม่ดี (x) ดีปกติ (-) ไม่สามารถตรวจสอบได้
2	ควบคุมระบบไฟฟ้าแรงสูง	
3	ควบคุมระบบไฟฟ้าแรงต่ำ	
4	ควบคุมระบบไฟฟ้าแรงต่ำ	หมายเหตุ * แรงดันไฟฟ้า 220 v - 230 v ** แรงดันไฟฟ้า 220 v - 230 v *** แรงดันไฟฟ้า 380-450 VDC
5	ควบคุมระบบไฟฟ้าแรงต่ำ	
6	ควบคุมระบบไฟฟ้า	

ฝ่ายปฏิบัติการ 1. _____ 2. _____ ปิ่นทอง date 11/10/8	หัวหน้างาน  หัวหน้าฝ่าย date 16/10/88	ผู้จัดการ ส.ท.ค. สุวิทย์ date 16/10/89
---	---	---

โครงการ โรงพยาบาลศรีสะเกษ

[illegible]

โครงการวิจัย : การพัฒนาระบบสารสนเทศเพื่อการบริหารงาน

[illegible]

Preventive Maintenance Transformer										LPP	
แบบฟอร์มการตรวจการบำรุงรักษาเชิงป้องกันหม้อแปลงไฟฟ้า											
โครงการ.....โครงการ.....		Location/สถานที่ : ฐาน C ช้าง		Brand/ยี่ห้อ.....		PM PLAN					
เครื่องจักร : หม้อแปลงไฟฟ้า		No. 31.....KVMVAAmpWZ	M	Q	H	Y	
Description	Plan	Status	Maintenance By :	Remark							
Visual check ภายนอก		N	AB	F							
1. สภาพทั่วไป	M	/			ไม่มีกลิ่นไหม้ เสียงผิดปกติ						
2. ตรวจสอบอุณหภูมิ Temperature sensor , บันทึกอุณหภูมิ.....	M	/									
3. ตรวจสอบสายกราวด์	M	/			ปกติ ไม่ผิดปกติ						
4. ตรวจสอบพัดลมระบายอากาศ	M	/			ปิด Selector ไป Manual						
5. Setting ภาระเป็นค่า Temperature sensor	Y	-		By vendor							
6. ตรวจสอบค่าความต้านทานโพลาไรเซชัน (Polarization index)	Y	-		By vendor							
7. Thermo scan (หึ่งค่าอุณหภูมิ)	Y	-		By vendor							
8. ใช้น้ำยู่ที่ตรวจสอบสภาพภายใน	Y	-		By vendor							
9. ตรวจสอบค่า Turn ratio	Y	-		By vendor							
10. ตรวจสอบรอยแตกฉนวน Cast resin	Y	-		By vendor							
11. ตรวจสอบจุดเชื่อมต่อ	Y	-		By vendor							
12. ตรวจสอบเสียงจากหม้อแปลง	Y	-		By vendor							
13. ตรวจสอบฐานหม้อแปลงและการติดตั้ง	Y	-		By vendor							
14. ตรวจสอบอุปกรณ์ป้องกันและไม่มีเสียงผิดปกติ	Y	-		By vendor							
15. Thermo scan (หึ่งค่าอุณหภูมิ)	Y	-		By vendor							
Note Status : Normal N = Normal/ปกติ AB = Abnormal/ผิดปกติ F = Fail / ไม่สามารถใช้งานได้ ชื่อผู้ตรวจ : <u>ท้าว อดิศักดิ์ นวรัตน์</u> วันที่ : <u>26/7/68</u>											
SAFETY NOTE : 1. ห้ามเข้าใกล้หม้อแปลงไฟฟ้าขณะที่กำลังทำงาน 2. ห้ามเข้าใกล้หม้อแปลงไฟฟ้าขณะที่กำลังทำงาน 3. ห้ามเข้าใกล้หม้อแปลงไฟฟ้าขณะที่กำลังทำงาน				วันที่ตรวจ : วันที่ : <u>26/7/68</u> ชื่อผู้ตรวจ : <u>ท้าว อดิศักดิ์ นวรัตน์</u> วันที่ : <u>26/7/68</u>							

Preventive Maintenance Transformer										LPP	
แบบฟอร์มการตรวจการบำรุงรักษาเชิงป้องกันหม้อแปลงไฟฟ้า											
โครงการ.....โครงการ.....		Location/สถานที่ : ฐาน C ช้าง		Brand/ยี่ห้อ.....		PM PLAN					
เครื่องจักร : หม้อแปลงไฟฟ้า		No. 31.....KVMVAAmpWZ	M	Q	H	Y	
Description	Plan	Status	Maintenance By :	Remark							
Visual check ภายนอก		N	AB	F							
1. สภาพทั่วไป	M	/			ไม่มีกลิ่นไหม้ เสียงผิดปกติ						
2. ตรวจสอบอุณหภูมิ Temperature sensor , บันทึกอุณหภูมิ.....	M	/									
3. ตรวจสอบสายกราวด์	M	/			ปกติ ไม่ผิดปกติ						
4. ตรวจสอบพัดลมระบายอากาศ	M	/			ปิด Selector ไป Manual						
5. Setting ภาระเป็นค่า Temperature sensor	Y	-		By vendor							
6. ตรวจสอบค่าความต้านทานโพลาไรเซชัน (Polarization index)	Y	-		By vendor							
7. Thermo scan (หึ่งค่าอุณหภูมิ)	Y	-		By vendor							
8. ใช้น้ำยู่ที่ตรวจสอบสภาพภายใน	Y	-		By vendor							
9. ตรวจสอบค่า Turn ratio	Y	-		By vendor							
10. ตรวจสอบรอยแตกฉนวน Cast resin	Y	-		By vendor							
11. ตรวจสอบจุดเชื่อมต่อ	Y	-		By vendor							
12. ตรวจสอบเสียงจากหม้อแปลง	Y	-		By vendor							
13. ตรวจสอบฐานหม้อแปลงและการติดตั้ง	Y	-		By vendor							
14. ตรวจสอบอุปกรณ์ป้องกันและไม่มีเสียงผิดปกติ	Y	-		By vendor							
15. Thermo scan (หึ่งค่าอุณหภูมิ)	Y	-		By vendor							
Note Status : Normal N = Normal/ปกติ AB = Abnormal/ผิดปกติ F = Fail / ไม่สามารถใช้งานได้ ชื่อผู้ตรวจ : <u>ท้าว อดิศักดิ์ นวรัตน์</u> วันที่ : <u>26/7/68</u>											
SAFETY NOTE : 1. ห้ามเข้าใกล้หม้อแปลงไฟฟ้าขณะที่กำลังทำงาน 2. ห้ามเข้าใกล้หม้อแปลงไฟฟ้าขณะที่กำลังทำงาน 3. ห้ามเข้าใกล้หม้อแปลงไฟฟ้าขณะที่กำลังทำงาน				วันที่ตรวจ : วันที่ : <u>26/7/68</u> ชื่อผู้ตรวจ : <u>ท้าว อดิศักดิ์ นวรัตน์</u> วันที่ : <u>26/7/68</u>							

Preventive Maintenance Transformer										LPP		
แบบฟอร์มตรวจสอบการบำรุงรักษาเชิงป้องกันหม้อแปลงไฟฟ้า												
โครงการ : โครงการสายส่งแรงดัน.....		Location/สถานี : สายส่ง C ขึ้น		Brand/ยี่ห้อ :		PM PLAN						
ชนิดหม้อแปลง : หม้อแปลงไฟฟ้า		No. 01	220 KV	200 KVA	52.5 Amp	%Z	M	PM	Q	H	Y	
Description	Plan	Status	Maintenance By	Remark								
Visual check หม้อแปลง		N	AB	F								
1 สภาพทั่วไป	M	/			ไม่มีกลิ่นไหม้ เมื่อเปิดฝัก							
2 ตรวจสอบอุณหภูมิ Temperature sensor , บันทึกอุณหภูมิ	M	/			ปกติ ไม่สูงเกินไป							
3 ตรวจสอบสายการต่อ	M	/			ปกติ ไม่สูงเกินไป							
4 ทดสอบการสลับระบบอากาศ	M	/			On Selector ไม่ Manual							
5 Setting แลบบรีนคื Temperature sensor	Y	-			By vendor							
6 ตรวจสอบค่าความต้านทานขั้วหม้อแปลง (Polarization Index)	Y	-			By vendor							
7 Thermo scan (พร้อมดำเนินการ)	Y	-			By vendor							
8 วัดค่าอุณหภูมิของสายอากาศ	Y	-			By vendor							
9 ตรวจสอบค่า Turn ratio	Y	-			By vendor							
10 ตรวจสอบรอยแตกหักของ Cast resin	Y	-			By vendor							
11 ตรวจสอบจุดเชื่อมต่อ	Y	-			By vendor							
12 ตรวจสอบรอยร้าวของสายอากาศ	Y	-			By vendor							
13 ตรวจสอบฐานหม้อแปลงและสายอากาศ	Y	-			By vendor							
14 ตรวจสอบอุปกรณ์ป้องกันแรงดันไฟฟ้าไม่สูงเกินไป	Y	-			By vendor							
15 Thermo scan (พร้อมดำเนินการ)	Y	-			By vendor							
<div> <div>สถานะ : ใช้งาน</div> <div>N = Normal/ปกติ</div> <div>AB = Abnormal/ผิดปกติ</div> <div>F = Fail / ใช้งานไม่ได้</div> </div>												
<div> <div>SAFETY NOTE :</div> <div> <p>1. ห้ามเข้าใกล้หม้อแปลงไฟฟ้าแรงดันสูง ห้ามเข้าใกล้สายส่งแรงดันสูง</p> <p>2. ห้ามเข้าใกล้หม้อแปลงไฟฟ้าแรงดันสูง ห้ามเข้าใกล้สายส่งแรงดันสูง</p> <p>3. ห้ามเข้าใกล้หม้อแปลงไฟฟ้าแรงดันสูง ห้ามเข้าใกล้สายส่งแรงดันสูง</p> </div> </div>												
ช่างเทคนิค		การตรวจสอบ		บันทึกผล								
<div> <div>Signature</div> <div>Date: 10/9/68</div> </div>		<div> <div>Signature</div> <div>Date: 10/9/68</div> </div>		<div> <div>Signature</div> <div>Date: 10/9/68</div> </div>								

Preventive Maintenance Transformer										LPP		
แบบฟอร์มตรวจสอบการบำรุงรักษาเชิงป้องกันหม้อแปลงไฟฟ้า												
โครงการ : โครงการสายส่งแรงดัน.....		Location/สถานี : สายส่ง C ขึ้น		Brand/ยี่ห้อ :		PM PLAN						
ชนิดหม้อแปลง : หม้อแปลงไฟฟ้า		No. 01	220 KV	200 KVA	52.5 Amp	%Z	M	PM	Q	H	Y	
Description	Plan	Status	Maintenance By	Remark								
Visual check หม้อแปลง		N	AB	F								
1 สภาพทั่วไป	M	/			ไม่มีกลิ่นไหม้ เมื่อเปิดฝัก							
2 ตรวจสอบอุณหภูมิ Temperature sensor , บันทึกอุณหภูมิ	M	/			ปกติ ไม่สูงเกินไป							
3 ตรวจสอบสายการต่อ	M	/			ปกติ ไม่สูงเกินไป							
4 ทดสอบการสลับระบบอากาศ	M	/			On Selector ไม่ Manual							
5 Setting แลบบรีนคื Temperature sensor	Y	-			By vendor							
6 ตรวจสอบค่าความต้านทานขั้วหม้อแปลง (Polarization Index)	Y	-			By vendor							
7 Thermo scan (พร้อมดำเนินการ)	Y	-			By vendor							
8 วัดค่าอุณหภูมิของสายอากาศ	Y	-			By vendor							
9 ตรวจสอบค่า Turn ratio	Y	-			By vendor							
10 ตรวจสอบรอยแตกหักของ Cast resin	Y	-			By vendor							
11 ตรวจสอบจุดเชื่อมต่อ	Y	-			By vendor							
12 ตรวจสอบรอยร้าวของสายอากาศ	Y	-			By vendor							
13 ตรวจสอบฐานหม้อแปลงและสายอากาศ	Y	-			By vendor							
14 ตรวจสอบอุปกรณ์ป้องกันแรงดันไฟฟ้าไม่สูงเกินไป	Y	-			By vendor							
15 Thermo scan (พร้อมดำเนินการ)	Y	-			By vendor							
<div> <div>สถานะ : ใช้งาน</div> <div>N = Normal/ปกติ</div> <div>AB = Abnormal/ผิดปกติ</div> <div>F = Fail / ใช้งานไม่ได้</div> </div>												
<div> <div>SAFETY NOTE :</div> <div> <p>1. ห้ามเข้าใกล้หม้อแปลงไฟฟ้าแรงดันสูง ห้ามเข้าใกล้สายส่งแรงดันสูง</p> <p>2. ห้ามเข้าใกล้หม้อแปลงไฟฟ้าแรงดันสูง ห้ามเข้าใกล้สายส่งแรงดันสูง</p> <p>3. ห้ามเข้าใกล้หม้อแปลงไฟฟ้าแรงดันสูง ห้ามเข้าใกล้สายส่งแรงดันสูง</p> </div> </div>												
ช่างเทคนิค		การตรวจสอบ		บันทึกผล								
<div> <div>Signature</div> <div>Date: 10/9/68</div> </div>		<div> <div>Signature</div> <div>Date: 10/9/68</div> </div>		<div> <div>Signature</div> <div>Date: 10/9/68</div> </div>								

Preventive Maintenance Transformer

LPP
Energy

แบบฟอร์มการตรวจการบำรุงรักษาเครื่องจักรกลไฟฟ้า

โครงการ.....งาน.....	Location/สถานี.....	วันที่.....	PM PLAN
ชื่อผู้จัดทำ : วิศวกร/ช่างเทคนิค.....	No.....	2200...KV	3300...KV
		5249...Amp	16Z.....

Description	Plan	Status	Maintenance By	Remark
1. ตรวจสอบอุณหภูมิ	M	R AB F		
2. ตรวจสอบอุณหภูมิ Temperature sensor , วัดที่จุด.....C	M	/		ไม่มีค่าผิดปกติ
3. ตรวจสอบแรงดัน	M	/		ปกติ
4. ตรวจสอบแรงดันแรงดัน	M	/		เลือก Selector เป็น Manual
5. Setting ค่าอุณหภูมิ Temperature sensor	Y		By vendor	
6. ตรวจสอบค่าความบิดเบือน (Distortion index)	Y		By vendor	
7. Thermo scan (จุดที่ร้อน)	Y		By vendor	
8. ตรวจสอบค่าแรงดันแรงดัน	Y		By vendor	
9. ตรวจสอบค่า Turn ratio	Y		By vendor	
10. ตรวจสอบค่าแรงดันแรงดัน Cast resin	Y		By vendor	
11. ตรวจสอบค่าแรงดันแรงดัน	Y		By vendor	
12. ตรวจสอบค่าแรงดันแรงดัน	Y		By vendor	
13. ตรวจสอบค่าแรงดันแรงดัน	Y		By vendor	
14. ตรวจสอบค่าแรงดันแรงดัน	Y		By vendor	
15. Thermo scan (จุดที่ร้อน)	Y		By vendor	

Preventive Maintenance Transformer															LPP
แบบฟอร์มการตรวจการบำรุงรักษาเครื่องใช้ไฟฟ้า															
สถานที่ : โรงงานผลิตไฟฟ้า				Location : โรงงานผลิตไฟฟ้า				ประเภท : หม้อแปลง				PM PLAN			
วันที่ : 25/12/64				No. : 1		2000 IV		2000 KVA		S241 Amp		WZ		M Q H Y	
Description						Plan	Status			Maintenance by			Remark		
Visual check (ตรวจด้วยตา)															
1	สภาพทั่วไป					M								ไม่มีสิ่งผิดปกติ	
2	อุณหภูมิของ Transformer sensor , บันทึกอุณหภูมิ 65 °C					M									
3	สภาพของสายไฟ					M								ไม่มี Damage	
4	การเลือกสายไฟที่เหมาะสม					M								On Selector W/Manual	
5	Setting ของ Relay Temperature sensor					Y								By vendor	
6	การเชื่อมต่อของสายไฟที่เหมาะสม (Relocation in case)					Y								By vendor	
7	Thermal scan (วัดอุณหภูมิ)					Y								By vendor	
8	การตรวจสอบสายไฟที่เหมาะสม					Y								By vendor	
9	การตรวจสอบ Terminals					Y								By vendor	
10	การตรวจสอบสายไฟที่เหมาะสม (Cable)					Y								By vendor	
11	การตรวจสอบสายไฟที่เหมาะสม					Y								By vendor	
12	การตรวจสอบสายไฟที่เหมาะสม					Y								By vendor	
13	การตรวจสอบสายไฟที่เหมาะสม					Y								By vendor	
14	การตรวจสอบสายไฟที่เหมาะสม (บันทึกอุณหภูมิ)					Y								By vendor	
15	Thermal scan (วัดอุณหภูมิ)					Y								By vendor	
Total Status : 100%						N = Normal/ปกติ		AB = Absent/ไม่พบ		F = Fail / ไม่สามารถใช้งานได้					
หมายเหตุเพิ่มเติม (ถ้ามี) :															
SAFETY NOTE : 1) ห้ามเข้าใกล้สายไฟแรงดันสูง 2) ห้ามเข้าใกล้สายไฟแรงดันสูงโดยไม่จำเป็น 3) ห้ามเข้าใกล้สายไฟแรงดันสูงโดยไม่จำเป็น															
ผู้ตรวจโดย :						การตรวจโดย :				ผู้ตรวจโดย :					
1.						ผู้ตรวจ : 25/12/64				ผู้ตรวจ : 25/12/64					
2.						ผู้ตรวจ : 25/12/64				ผู้ตรวจ : 25/12/64					
วันที่ : 25/12/64						วันที่ : 25/12/64				วันที่ : 25/12/64					
Page : 12/12						Page : 12/12				Page : 12/12					

Keywords:

โรงเรียนบ้านท่าอิฐวัดบ้านท่าอิฐ

தமிழ்நாடு, 1943, ௨

1998 : *Chetaniya*

अतिरिक्त : FIVE PUMP & JOCKEY PUMP

日期: 年 月 日

กิจกรรม	สถานที่	วันที่	Shift/Time																													
			1	2	3	4	5	6	7	8	9	10	11	12	13	14	15	16	17	18	19	20	21	22	23	24	25	26	27	28	29	30
1. การเตรียมความพร้อม	ในบริเวณท่าเรือ	0	0	0	0	0	0	0	0	0	0	0	0	0	0	0	0	0	0	0	0	0	0	0	0	0	0	0	0	0	0	0
2. การดำเนินการตามแผน	ตามแผนปฏิบัติงาน	0	0	0	0	0	0	0	0	0	0	0	0	0	0	0	0	0	0	0	0	0	0	0	0	0	0	0	0	0	0	0
3. การติดตามและประเมินผล	ในบริเวณท่าเรือ	0	0	0	0	0	0	0	0	0	0	0	0	0	0	0	0	0	0	0	0	0	0	0	0	0	0	0	0	0	0	0
4. การสรุปผลและรายงาน	ในบริเวณท่าเรือ	0	0	0	0	0	0	0	0	0	0	0	0	0	0	0	0	0	0	0	0	0	0	0	0	0	0	0	0	0	0	0
5. การปิดบัญชี	ในบริเวณท่าเรือ	0	0	0	0	0	0	0	0	0	0	0	0	0	0	0	0	0	0	0	0	0	0	0	0	0	0	0	0	0	0	0
6. การเก็บรักษาเอกสาร	ในบริเวณท่าเรือ	0	0	0	0	0	0	0	0	0	0	0	0	0	0	0	0	0	0	0	0	0	0	0	0	0	0	0	0	0	0	0
7. การทำความสะอาด	ในบริเวณท่าเรือ	0	0	0	0	0	0	0	0	0	0	0	0	0	0	0	0	0	0	0	0	0	0	0	0	0	0	0	0	0	0	0
8. การปิดบัญชี	ในบริเวณท่าเรือ	0	0	0	0	0	0	0	0	0	0	0	0	0	0	0	0	0	0	0	0	0	0	0	0	0	0	0	0	0	0	0
9. การเก็บรักษาเอกสาร	ในบริเวณท่าเรือ	0	0	0	0	0	0	0	0	0	0	0	0	0	0	0	0	0	0	0	0	0	0	0	0	0	0	0	0	0	0	0
10. การทำความสะอาด	ในบริเวณท่าเรือ	0	0	0	0	0	0	0	0	0	0	0	0	0	0	0	0	0	0	0	0	0	0	0	0	0	0	0	0	0	0	0
11. การปิดบัญชี	ในบริเวณท่าเรือ	0	0	0	0	0	0	0	0	0	0	0	0	0	0	0	0	0	0	0	0	0	0	0	0	0	0	0	0	0	0	0
12. การเก็บรักษาเอกสาร	ในบริเวณท่าเรือ	0	0	0	0	0	0	0	0	0	0	0	0	0	0	0	0	0	0	0	0	0	0	0	0	0	0	0	0	0	0	0
13. การทำความสะอาด	ในบริเวณท่าเรือ	0	0	0	0	0	0	0	0	0	0	0	0	0	0	0	0	0	0	0	0	0	0	0	0	0	0	0	0	0	0	0
14. การปิดบัญชี	ในบริเวณท่าเรือ	0	0	0	0	0	0	0	0	0	0	0	0	0	0	0	0	0	0	0	0	0	0	0	0	0	0	0	0	0	0	0
15. การเก็บรักษาเอกสาร	ในบริเวณท่าเรือ	0	0	0	0	0	0	0	0	0	0	0	0	0	0	0	0	0	0	0	0	0	0	0	0	0	0	0	0	0	0	0
16. การทำความสะอาด	ในบริเวณท่าเรือ	0	0	0	0	0	0	0	0	0	0	0	0	0	0	0	0	0	0	0	0	0	0	0	0	0	0	0	0	0	0	0
17. การปิดบัญชี	ในบริเวณท่าเรือ	0	0	0	0	0	0	0	0	0	0	0	0	0	0	0	0	0	0	0	0	0	0	0	0	0	0	0	0	0	0	0
18. การเก็บรักษาเอกสาร	ในบริเวณท่าเรือ	0	0	0	0	0	0	0	0	0	0	0	0	0	0	0	0	0	0	0	0	0	0	0	0	0	0	0	0	0	0	0
19. การทำความสะอาด	ในบริเวณท่าเรือ	0	0	0	0	0	0	0	0	0	0	0	0	0	0	0	0	0	0	0	0	0	0	0	0	0	0	0	0	0	0	0
20. การปิดบัญชี	ในบริเวณท่าเรือ	0	0	0	0	0	0	0	0	0	0	0	0	0	0	0	0	0	0	0	0	0	0	0	0	0	0	0	0	0	0	0
21. การเก็บรักษาเอกสาร	ในบริเวณท่าเรือ	0	0	0	0	0	0	0	0	0	0	0	0	0	0	0	0	0	0	0	0	0	0	0	0	0	0	0	0	0	0	0
22. การทำความสะอาด	ในบริเวณท่าเรือ	0	0	0	0	0	0	0	0	0	0	0	0	0	0	0	0	0	0	0	0	0	0	0	0	0	0	0	0	0	0	0
23. การปิดบัญชี	ในบริเวณท่าเรือ	0	0	0	0	0	0	0	0	0	0	0	0	0	0	0	0	0	0	0	0	0	0	0	0	0	0	0	0	0	0	0
24. การเก็บรักษาเอกสาร	ในบริเวณท่าเรือ	0	0	0	0	0	0	0	0	0	0	0	0	0	0	0	0	0	0	0	0	0	0	0	0	0	0	0	0	0	0	0
25. การทำความสะอาด	ในบริเวณท่าเรือ	0	0	0	0	0	0	0	0	0	0	0	0	0	0	0	0	0	0	0	0	0	0	0	0	0	0	0	0	0	0	0
26. การปิดบัญชี	ในบริเวณท่าเรือ	0	0	0	0	0	0	0	0	0	0	0	0	0	0	0	0	0	0	0	0	0	0	0	0	0	0	0	0	0	0	0
27. การเก็บรักษาเอกสาร	ในบริเวณท่าเรือ	0	0	0	0	0	0	0	0	0	0	0	0	0	0	0	0	0	0	0	0	0	0	0	0	0	0	0	0	0	0	0
28. การทำความสะอาด	ในบริเวณท่าเรือ	0	0	0	0	0	0	0	0	0	0	0	0	0	0	0	0	0	0	0	0	0	0	0	0	0	0	0	0	0	0	0
29. การปิดบัญชี	ในบริเวณท่าเรือ	0	0	0	0	0	0	0	0	0	0	0	0	0	0	0	0	0	0	0	0	0	0	0	0	0	0	0	0	0	0	0
30. การเก็บรักษาเอกสาร	ในบริเวณท่าเรือ	0	0	0	0	0	0	0	0	0	0	0	0	0	0	0	0	0	0	0	0	0	0	0	0	0	0	0	0	0	0	0
31. การทำความสะอาด	ในบริเวณท่าเรือ	0	0	0	0	0	0	0	0	0	0	0	0	0	0	0	0	0	0	0	0	0	0	0	0	0	0	0	0	0	0	0
32. การปิดบัญชี	ในบริเวณท่าเรือ	0	0	0	0	0	0	0	0	0	0	0	0	0	0	0	0	0	0	0	0	0	0	0	0	0	0	0	0	0	0	0
33. การเก็บรักษาเอกสาร	ในบริเวณท่าเรือ	0	0	0	0	0	0	0	0	0	0	0	0	0	0	0	0	0	0	0	0	0	0	0	0	0	0	0	0	0	0	0
34. การทำความสะอาด	ในบริเวณท่าเรือ	0	0	0	0	0	0	0	0	0	0	0	0	0	0	0	0	0	0	0	0	0	0	0	0	0	0	0	0	0	0	0
35. การปิดบัญชี	ในบริเวณท่าเรือ	0	0	0	0	0	0	0	0	0	0	0	0	0	0	0	0	0	0	0	0	0	0	0	0	0	0	0	0	0	0	0
36. การเก็บรักษาเอกสาร	ในบริเวณท่าเรือ	0	0	0	0	0	0	0	0	0	0	0	0	0	0	0	0	0	0	0	0	0	0	0	0	0	0	0	0	0	0	0
37. การทำความสะอาด	ในบริเวณท่าเรือ	0	0	0	0	0	0	0	0	0	0	0	0	0	0	0	0	0	0	0	0	0	0	0	0	0	0	0	0	0	0	0
38. การปิดบัญชี	ในบริเวณท่าเรือ	0	0	0	0	0	0	0	0	0	0	0	0	0	0	0	0	0	0	0	0	0	0	0	0	0	0	0	0	0	0	0
39. การเก็บรักษาเอกสาร	ในบริเวณท่าเรือ	0	0	0	0	0	0	0	0	0	0	0	0	0	0	0	0	0	0	0	0	0	0	0	0	0	0	0	0	0	0	0
40. การทำความสะอาด	ในบริเวณท่าเรือ	0	0	0	0	0	0	0	0	0	0	0	0	0	0	0	0	0	0	0	0	0	0	0	0	0	0	0	0	0	0	0
41. การปิดบัญชี	ในบริเวณท่าเรือ	0	0	0	0	0	0	0	0	0	0	0	0	0	0	0	0	0	0	0	0	0	0	0	0	0	0	0	0	0	0	0
42. การเก็บรักษาเอกสาร	ในบริเวณท่าเรือ	0	0	0	0	0	0	0	0	0	0	0	0	0	0	0	0	0	0	0	0	0	0	0	0	0	0	0	0	0	0	0
43. การทำความสะอาด	ในบริเวณท่าเรือ	0	0	0	0	0	0	0	0	0	0	0	0	0	0	0	0	0	0	0	0	0	0	0	0	0	0	0	0	0	0	0
44. การปิดบัญชี	ในบริเวณท่าเรือ	0	0	0	0	0	0	0	0	0	0	0	0	0	0	0	0	0	0	0	0	0	0	0	0	0	0	0	0	0	0	0
45. การเก็บรักษาเอกสาร	ในบริเวณท่าเรือ	0	0	0	0	0	0	0	0	0	0	0	0	0	0	0	0	0	0	0	0	0	0	0	0	0	0	0	0	0	0	0
46. การทำความสะอาด	ในบริเวณท่าเรือ	0	0	0	0	0	0	0	0	0	0	0	0	0	0	0	0	0	0	0	0	0	0	0	0	0	0	0	0	0	0	0
47. การปิดบัญชี	ในบริเวณท่าเรือ	0	0	0	0	0	0	0	0	0	0	0	0	0	0	0	0	0	0	0	0	0	0	0	0	0	0	0	0	0	0	0
48. การเก็บรักษาเอกสาร	ในบริเวณท่าเรือ	0	0	0	0	0	0	0	0	0	0	0	0	0	0	0	0	0	0	0	0	0	0	0	0	0	0	0	0	0	0	0
49. การทำความสะอาด	ในบริเวณท่าเรือ	0	0	0	0	0	0	0	0	0	0	0	0	0	0	0	0	0	0	0	0	0	0	0	0	0	0	0	0	0	0	0
50. การปิดบัญชี	ในบริเวณท่าเรือ	0	0	0	0	0	0	0	0	0	0	0	0	0	0	0	0	0	0	0	0	0	0	0	0	0	0	0	0	0	0	0
51. การเก็บรักษาเอกสาร	ในบริเวณท่าเรือ	0	0	0	0	0	0	0	0	0	0	0	0	0	0	0	0	0	0	0	0	0	0	0	0	0	0	0	0	0	0	0
52. การทำความสะอาด	ในบริเวณท่าเรือ	0	0	0	0	0	0	0	0	0	0	0	0	0	0	0	0	0	0	0	0	0	0	0	0	0	0	0	0	0	0	0
53. การปิดบัญชี	ในบริเวณท่าเรือ	0	0	0	0	0	0	0	0	0	0	0	0	0	0	0	0	0	0	0	0	0	0	0	0	0	0	0	0	0	0	0
54. การเก็บรักษาเอกสาร	ในบริเวณท่าเรือ	0	0	0	0	0	0	0	0	0	0	0	0	0	0	0	0	0	0	0	0	0	0	0	0	0	0	0	0	0	0	0
55. การทำความสะอาด	ในบริเวณท่าเรือ	0	0	0	0	0	0	0	0	0	0	0	0	0	0	0	0	0	0	0	0	0	0	0	0	0	0	0	0	0	0	0
56. การปิดบัญชี	ในบริเวณท่าเรือ	0	0	0	0	0	0	0	0	0	0	0	0	0	0	0	0	0	0	0	0	0	0	0	0	0	0	0	0	0	0	0
57. การเก็บรักษาเอกสาร	ในบริเวณท่าเรือ	0	0	0	0	0	0	0	0	0	0	0	0	0	0	0	0	0	0	0	0	0	0	0	0	0	0	0	0	0	0	0
58. การทำความสะอาด	ในบริเวณท่าเรือ	0	0	0	0	0	0	0	0	0	0	0	0	0	0	0	0	0	0	0	0	0	0	0	0	0						

Tested by:

Handwritten: Handwritten Pump Fire.

Source: *U.S. Census Bureau*.

Abstract: This paper discusses the

123456789101112131415161718192021222324252627282930313233343536373839404142434445464748495051525354555657585960616263646566676869707172737475767778798081828384858687888990919293949596979899100

[illegible]

Technique

[illegible]

drawings - Fire pump

Figure 1. Study design.

ANSWER: TRUE PLAN IS NOT A PLAN

Area 2A 3A 5A 11A 16A 22A 26A 28A 30A 32A 34A 36A 38A 40A 42A 44A 46A 48A 50A 52A 54A 56A 58A 60A 62A 64A 66A 68A 70A 72A 74A 76A 78A 80A 82A 84A 86A 88A 90A 92A 94A 96A 98A 100A 102A 104A 106A 108A 110A 112A 114A 116A 118A 120A 122A 124A 126A 128A 130A 132A 134A 136A 138A 140A 142A 144A 146A 148A 150A 152A 154A 156A 158A 160A 162A 164A 166A 168A 170A 172A 174A 176A 178A 180A 182A 184A 186A 188A 190A 192A 194A 196A 198A 200A 202A 204A 206A 208A 210A 212A 214A 216A 218A 220A 222A 224A 226A 228A 230A 232A 234A 236A 238A 240A 242A 244A 246A 248A 250A 252A 254A 256A 258A 260A 262A 264A 266A 268A 270A 272A 274A 276A 278A 280A 282A 284A 286A 288A 290A 292A 294A 296A 298A 300A 302A 304A 306A 308A 310A 312A 314A 316A 318A 320A 322A 324A 326A 328A 330A 332A 334A 336A 338A 340A 342A 344A 346A 348A 350A 352A 354A 356A 358A 360A 362A 364A 366A 368A 370A 372A 374A 376A 378A 380A 382A 384A 386A 388A 390A 392A 394A 396A 398A 400A 402A 404A 406A 408A 410A 412A 414A 416A 418A 420A 422A 424A 426A 428A 430A 432A 434A 436A 438A 440A 442A 444A 446A 448A 450A 452A 454A 456A 458A 460A 462A 464A 466A 468A 470A 472A 474A 476A 478A 480A 482A 484A 486A 488A 490A 492A 494A 496A 498A 500A 502A 504A 506A 508A 510A 512A 514A 516A 518A 520A 522A 524A 526A 528A 530A 532A 534A 536A 538A 540A 542A 544A 546A 548A 550A 552A 554A 556A 558A 560A 562A 564A 566A 568A 570A 572A 574A 576A 578A 580A 582A 584A 586A 588A 590A 592A 594A 596A 598A 600A 602A 604A 606A 608A 610A 612A 614A 616A 618A 620A 622A 624A 626A 628A 630A 632A 634A 636A 638A 640A 642A 644A 646A 648A 650A 652A 654A 656A 658A 660A 662A 664A 666A 668A 670A 672A 674A 676A 678A 680A 682A 684A 686A 688A 690A 692A 694A 696A 698A 700A 702A 704A 706A 708A 710A 712A 714A 716A 718A 720A 722A 724A 726A 728A 730A 732A 734A 736A 738A 740A 742A 744A 746A 748A 750A 752A 754A 756A 758A 760A 762A 764A 766A 768A 770A 772A 774A 776A 778A 780A 782A 784A 786A 788A 790A 792A 794A 796A 798A 800A 802A 804A 806A 808A 810A 812A 814A 816A 818A 820A 822A 824A 826A 828A 830A 832A 834A 836A 838A 840A 842A 844A 846A 848A 850A 852A 854A 856A 858A 860A 862A 864A 866A 868A 870A 872A 874A 876A 878A 880A 882A 884A 886A 888A 890A 892A 894A 896A 898A 900A 902A 904A 906A 908A 910A 912A 914A 916A 918A 920A 922A 924A 926A 928A 930A 932A 934A 936A 938A 940A 942A 944A 946A 948A 950A 952A 954A 956A 958A 960A 962A 964A 966A 968A 970A 972A 974A 976A 978A 980A 982A 984A 986A 988A 990A 992A 994A 996A 998A 1000A 1002A 1004A 1006A 1008A 1010A 1012A 1014A 1016A 1018A 1020A 1022A 1024A 1026A 1028A 1030A 1032A 1034A 1036A 1038A 1040A 1042A 1044A 1046A 1048A 1050A 1052A 1054A 1056A 1058A 1060A 1062A 1064A 1066A 1068A 1070A 1072A 1074A 1076A 1078A 1080A 1082A 1084A 1086A 1088A 1090A 1092A 1094A 1096A 1098A 1100A 1102A 1104A 1106A 1108A 1110A 1112A 1114A 1116A 1118A 1120A 1122A 1124A 1126A 1128A 1130A 1132A 1134A 1136A 1138A 1140A 1142A 1144A 1146A 1148A 1150A 1152A 1154A 1156A 1158A 1160A 1162A

[illegible]

Twelve:

โรงเรียนบ้านบึงน้ำเต้า

40, 100 fire pump.

ကျေးဇူးတင်စွာ ဖော်ပြပါအတိုင်း ဖော်ပြပါအတိုင်း

LIEBOWITZ, J. S. & JOCITY PAUL

190817 MA RY GR BR NY SA RA LA GA HA RD (SA) G

[illegible]

Preventive Maintenance : Jockey Pump										LPP
แบบฟอร์ม ตรวจสอบการบำรุงรักษาเชิงป้องกันปั๊มน้ำระบบดับเพลิง										
สถานที่ : ...		Location / สถานที่ : ...		No. : ...		PM PLAN				
ชื่อเครื่อง : Jockey Pump		No. : ...		Power : ... T.S. / ...		Rev. No. : ...		M Q H Y		
Description	Plan	Status	Maintenance by	Remark						
Visual check and operation of the pump		N AB F								
1. ตรวจสอบการทำงานของ Selector Switch (Auto-Off-Manual) / ตรวจสอบการทำงานของ Selector Switch	M									
2. ตรวจสอบ CUT-IN / CUT-OUT ของปั๊มน้ำ	M			Pressure Range : ...						
3. ตรวจสอบการทำงานของ Pressure Switch	M									
4. ตรวจสอบการทำงานของ Pressure Switch	M									
5. ตรวจสอบการทำงานของ Pressure Switch	M									
6. ตรวจสอบการทำงานของ Pressure Switch	M									
7. ตรวจสอบการทำงานของ Pressure Switch	M									
8. ตรวจสอบการทำงานของ Pressure Switch	M									
9. ตรวจสอบการทำงานของ Pressure Switch	M									
10. ตรวจสอบการทำงานของ Pressure Switch	M									
11. ตรวจสอบการทำงานของ Pressure Switch	M									

the Status Following : N = Normal/ปกติ AB = Abnormal/ผิดปกติ F = Fail / ไม่สามารถใช้งานได้

Signature / อนุมัติ : _____

SAFETY NOTE : 1. ห้ามเข้าใกล้ปั๊มน้ำขณะที่กำลังทำงาน 2. ห้ามเข้าใกล้ปั๊มน้ำขณะที่กำลังทำงาน 3. ห้ามเข้าใกล้ปั๊มน้ำขณะที่กำลังทำงาน

Signature : _____ Date : 16/2/68

Preventive Maintenance : Jockey Pump										LPP
แบบฟอร์ม ตรวจสอบการบำรุงรักษาเชิงป้องกันปั๊มน้ำระบบดับเพลิง										
สถานที่ : ...		Location / สถานที่ : ...		No. : ...		PM PLAN				
ชื่อเครื่อง : Jockey Pump		No. : ...		Power : ... T.S. / ...		Rev. No. : ...		M Q H Y		
Description	Plan	Status	Maintenance by	Remark						
Visual check and operation of the pump		N AB F								
1. ตรวจสอบการทำงานของ Selector Switch (Auto-Off-Manual) / ตรวจสอบการทำงานของ Selector Switch	M									
2. ตรวจสอบ CUT-IN / CUT-OUT ของปั๊มน้ำ	M			Pressure Range : ...						
3. ตรวจสอบการทำงานของ Pressure Switch	M									
4. ตรวจสอบการทำงานของ Pressure Switch	M									
5. ตรวจสอบการทำงานของ Pressure Switch	M									
6. ตรวจสอบการทำงานของ Pressure Switch	M									
7. ตรวจสอบการทำงานของ Pressure Switch	M									
8. ตรวจสอบการทำงานของ Pressure Switch	M									
9. ตรวจสอบการทำงานของ Pressure Switch	M									
10. ตรวจสอบการทำงานของ Pressure Switch	M									
11. ตรวจสอบการทำงานของ Pressure Switch	M									

the Status Following : N = Normal/ปกติ AB = Abnormal/ผิดปกติ F = Fail / ไม่สามารถใช้งานได้

Signature / อนุมัติ : _____

SAFETY NOTE : 1. ห้ามเข้าใกล้ปั๊มน้ำขณะที่กำลังทำงาน 2. ห้ามเข้าใกล้ปั๊มน้ำขณะที่กำลังทำงาน 3. ห้ามเข้าใกล้ปั๊มน้ำขณะที่กำลังทำงาน

Signature : _____ Date : 16/2/68

Preventive Maintenance : Jockey Pump							LPP Logistics & Planning
แบบฟอร์ม ตารางการบำรุงรักษาเชิงป้องกันปั๊มน้ำระบบดับเพลิง:							
พิกัด : กรุงเทพมหานคร.....		Location / ที่อยู่ : ตึก C		Site : Jockey P Gr. MCHMCD-00115-03		PW PLAN	
เครื่องจักร : Jockey Pump		No.	Power : 7.5 KW	Flow rate :	<input checked="" type="checkbox"/> Y	<input type="checkbox"/> M <input type="checkbox"/> Q <input type="checkbox"/> H <input type="checkbox"/> Y	
Description	Plan	Status	Maintenance By	Remarks			
Visual check 100% ตรวจดูระบบดับเพลิง		M AS P					
1. ตรวจสอบการตั้งโหมด selector switch (Auto/Off/Manual) ให้ถูกต้อง	M	<input checked="" type="checkbox"/>					
2. Instrument CUT IN / CUT OFF ของเครื่องให้ค่า การตั้ง Cut-in = 1.4 PSI การตั้ง Cut-out = 18 PSI	M	<input checked="" type="checkbox"/>		Pressure Range :			
3. ตรวจสอบระดับน้ำมันในถัง	M	<input checked="" type="checkbox"/>					
4. วัดค่าความดันน้ำ : A, B, C, S, T, V, W, X, Y, Z	Q	-					
5. วัดค่าความดันน้ำ : RS, ST, Y, Z	Q	-					
6. ตรวจสอบการตั้งค่าของเครื่อง	Q	-					
7. ตรวจสอบการตั้งค่าของเครื่อง	H	-					
8. วัดค่าความดันน้ำของเครื่องดับเพลิง : 500 PSI, 50 PSI	Y	-		ค่าผิดปกติ 3 รายการ			
9. ตรวจสอบการทำงานของ Jockey Pump	Y	-					
10. ตรวจสอบการทำงานของ Alarm	Y	-					
11. ทดสอบระบบดับเพลิง	Y	-		การแจ้งเตือน 1 ครั้ง			
<div style="display: flex; justify-content: space-between;"> ค่า Normal / ปกติ N = Normal/ปกติ A = Abnormal/ผิดปกติ P = Fail / ไม่สามารถใช้งานได้ </div>							
ผู้ตรวจสอบ / ผู้ปฏิบัติงาน :							
SAFETY NOTE : <ul style="list-style-type: none"> 1. ห้ามเข้าใกล้เครื่องดับเพลิง 2. ห้ามเข้าใกล้เครื่องดับเพลิง 3. ห้ามเข้าใกล้เครื่องดับเพลิง 				ตรวจสอบโดย : 1. ชื่อ : 2. ชื่อ : 3. ชื่อ :			
ผู้ตรวจสอบ : 1. 2.		การตรวจ : 1. ชื่อ : 2. ชื่อ :		วันที่ : 1. ชื่อ : 2. ชื่อ :			
วันที่ : 28. 9. 2568		วันที่ : 28. 9. 2568		วันที่ : 28. 9. 2568			

[illegible]

Preventive Maintenance : Jockey Pump

LPP
 Logo of the Project

แบบฟอร์ม ตรวจสอบการบำรุงรักษาปั๊มจockey ในโครงการชลประทานปัตตานี

Location / สถานที่ : ๑๖๖๖๖	Date / วันที่ : ๒๐/๑๑/๖๖	PM PLAN M I Q H Y	
Name / ชื่อ : Jockey Pump		No. / เลขที่ : ๑๖๖๖๖	

Description	Plan	Status	Maintenance By	Remark
Visual check and tighten fasteners		M AB F		
1. ตรวจสอบการสั่นไหวของเครื่องจักร (Auto OFF Alarm) 1 ครั้ง/สัปดาห์	N			
2. ตรวจสอบ OUT IN / OUT OFF - ตรวจสอบค่าแรงดัน แรงดัน Cut-in = 1.00 PSI แรงดัน Cut-out = 1.50 PSI	N			Pressure Range : 1.00 - 1.50 PSI
3. ตรวจสอบการไหลของน้ำในท่อส่งน้ำ	N			
4. ตรวจสอบค่าแรงดัน R. 0.00 A. 0.00 T. 0.00	N			
5. ตรวจสอบค่าแรงดัน R. 0.00 A. 0.00 T. 0.00	N			
6. ตรวจสอบการไหลของน้ำในท่อส่งน้ำ (ครั้ง)	N			
7. ตรวจสอบการไหลของน้ำในท่อส่งน้ำ (ครั้ง)	N			
8. ตรวจสอบการไหลของน้ำในท่อส่งน้ำ (ครั้ง)	N			
9. ตรวจสอบการไหลของน้ำในท่อส่งน้ำ (ครั้ง)	N			
10. ตรวจสอบการไหลของน้ำในท่อส่งน้ำ (ครั้ง)	N			
11. ตรวจสอบการไหลของน้ำในท่อส่งน้ำ (ครั้ง)	N			

Status Legend : N = Normal/ปกติ AB = Abnormal/ผิดปกติ F = Fail / ให้ออกการแจ้งเตือน

Signature / ผู้ตรวจสอบ :

SAFETY NOTE :

- 1. ห้ามใช้เครื่องมือไฟฟ้าหรือเครื่องมืออื่น ๆ ที่ชำรุด
- 2. ห้ามใช้เครื่องมือไฟฟ้าหรือเครื่องมืออื่น ๆ ที่ชำรุด
- 3. ห้ามใช้เครื่องมือไฟฟ้าหรือเครื่องมืออื่น ๆ ที่ชำรุด

Signature / ผู้ตรวจสอบ :

๑. ผู้ตรวจสอบ :

๒. ผู้ตรวจสอบ :

ชื่อผู้ตรวจสอบ :

๑. สมชาย ๑๖๖๖๖

๒. สมชาย ๑๖๖๖๖

ตำแหน่ง :

๑. ช่างเทคนิค

๒. ช่างเทคนิค

วันที่ :

๑. ๒๐/๑๑/๖๖

๒. ๒๐/๑๑/๖๖

[illegible]

[illegible]

Preventive Maintenance Booster Pump (BP)									
แบบฟอร์มการตรวจการบำรุงรักษาเครื่องสูบน้ำอัตโนมัติ									
วันที่ : _____		Location/พื้นที่ : อาคาร 8		วันที่ : _____		PAGE 1 of 1		TM PUMP	
ชื่อเครื่อง : Booster Pump		No. 1,2		--- Hz / Amp		Rev. 3		M 2M 3 H Y	
Description				Plan		Status		Maintenance By	
						N AB F			
Visual check เครื่องสูบน้ำ									
1	ตรวจสอบสภาพทั่วไป								
2	ตรวจสอบระดับน้ำในถัง								
3	ตรวจสอบระดับน้ำในถัง								
4	ตรวจสอบระดับน้ำในถัง								
5	ตรวจสอบระดับน้ำในถัง								
6	ตรวจสอบระดับน้ำในถัง								
7	ตรวจสอบระดับน้ำในถัง								
8	ตรวจสอบระดับน้ำในถัง								
9	ตรวจสอบระดับน้ำในถัง								
10	ตรวจสอบระดับน้ำในถัง								
11	ตรวจสอบระดับน้ำในถัง								
12	ตรวจสอบระดับน้ำในถัง								
13	ตรวจสอบระดับน้ำในถัง								
14	ตรวจสอบระดับน้ำในถัง								
15	ตรวจสอบระดับน้ำในถัง								
16	ตรวจสอบระดับน้ำในถัง								
17	ตรวจสอบระดับน้ำในถัง								
18	ตรวจสอบระดับน้ำในถัง								
19	ตรวจสอบระดับน้ำในถัง								
20	ตรวจสอบระดับน้ำในถัง								

ค่า Status ที่ตรวจ
N = Normal/ปกติ
AB = Abnormal/ผิดปกติ
F = Fail / ไม่สามารถใช้งานได้

หมายเหตุ : _____

ผู้ตรวจ : _____

วันที่ : 4, 7, 68

ผู้ตรวจ : _____

วันที่ : 4, 7, 68

ผู้ตรวจ : _____

วันที่ : 4, 7, 68

Preventive Maintenance : Under Ground Tank						LPP property management	
แบบฟอร์มการตรวจบำรุงรักษาถังเก็บน้ำใต้ดิน (Under Ground Tank)						PM PLAN	
โครงการ : โครงการศูนย์ราชการ		Location/สถานที่ : _____		PM PLAN		M 2M Q H Y	
No. _____		Location/สถานที่ : _____		M 2M Q H Y			
Description	Plan	Status	Maintenance By :	Remark			
Visual check ภายนอกถังเก็บน้ำ							
1. ตรวจสอบสภาพถังเก็บน้ำ		N	AB	F			
1.1 ตรวจสอบสภาพถังเก็บน้ำภายนอกถังเก็บน้ำใต้ดิน	M	/					
1.2 ตรวจสอบสภาพถังเก็บน้ำภายนอกถังเก็บน้ำใต้ดิน	M	/					
1.3 ตรวจสอบสภาพถังเก็บน้ำภายนอกถังเก็บน้ำใต้ดิน	M	/					
2. ตรวจสอบสภาพถังเก็บน้ำ							
2.1 ตรวจสอบสภาพถังเก็บน้ำ	Y	-					
2.2 ตรวจสอบสภาพถังเก็บน้ำ	Y	-					
2.3 ตรวจสอบสภาพถังเก็บน้ำ	Y	-					
2.4 ตรวจสอบสภาพถังเก็บน้ำ	Y	-					
2.5 ตรวจสอบสภาพถังเก็บน้ำ	Y	-					

N = Normal/ปกติ AB = Abnormal/ผิดปกติ F = Fail / ไม่สามารถใช้งานได้

SAFETY NOTE : 1. ห้ามเข้าใกล้ถังเก็บน้ำใต้ดิน 2. ห้ามเข้าใกล้ถังเก็บน้ำใต้ดิน 3. ห้ามเข้าใกล้ถังเก็บน้ำใต้ดิน

1. สมชาย 2. สมชาย 3. สมชาย

Date : 4/7/68 Date : 4/7/68 Date : 4/7/68

Preventive Maintenance : Roof Tank						LPP property management	
แบบฟอร์มการตรวจบำรุงรักษาถังเก็บน้ำบนดาดฟ้า (Roof Tank)						PM PLAN	
โครงการ : โครงการศูนย์ราชการ		Location/สถานที่ : _____		PM PLAN		M 2M Q H Y	
No. _____		Location/สถานที่ : _____		M 2M Q H Y			
Description	Plan	Status	Maintenance By :	Remark			
Visual check ภายนอกถังเก็บน้ำ							
1. ตรวจสอบสภาพถังเก็บน้ำ		N	AB	F			
1.1 ตรวจสอบสภาพถังเก็บน้ำภายนอกถังเก็บน้ำบนดาดฟ้า	M	/					
1.2 ตรวจสอบสภาพถังเก็บน้ำภายนอกถังเก็บน้ำบนดาดฟ้า	M	/					
1.3 ตรวจสอบสภาพถังเก็บน้ำภายนอกถังเก็บน้ำบนดาดฟ้า	M	/					
2. ตรวจสอบสภาพถังเก็บน้ำ							
2.1 ตรวจสอบสภาพถังเก็บน้ำ	Y	-					
2.2 ตรวจสอบสภาพถังเก็บน้ำ	Y	-					
2.3 ตรวจสอบสภาพถังเก็บน้ำ	Y	-					
2.4 ตรวจสอบสภาพถังเก็บน้ำ	Y	-					

N = Normal/ปกติ AB = Abnormal/ผิดปกติ F = Fail / ไม่สามารถใช้งานได้

SAFETY NOTE : 1. ห้ามเข้าใกล้ถังเก็บน้ำบนดาดฟ้า 2. ห้ามเข้าใกล้ถังเก็บน้ำบนดาดฟ้า 3. ห้ามเข้าใกล้ถังเก็บน้ำบนดาดฟ้า

1. สมชาย 2. สมชาย 3. สมชาย

Date : 4/7/68 Date : 4/7/68 Date : 4/7/68

[illegible]

Preventive Maintenance Cold Water Pump (CWP)									
แบบฟอร์มการตรวจบำรุงรักษาเครื่องสูบน้ำ									
สถานที่ : ...		Location of the Pump : C		PUMP NAME		S/N (ID) / Model		P/N PLANT	
เครื่องสูบน้ำ : CWP		No. 1, 2	150	PSI	30	Amp	30	15	MINOR/MAJOR
Description		P/N	Status	M	AB	F	Remarks		
1. ตรวจสอบระดับน้ำในถัง									
2. ตรวจสอบระดับน้ำในถัง									
3. ตรวจสอบระดับน้ำในถัง									
4. ตรวจสอบระดับน้ำในถัง									
5. ตรวจสอบระดับน้ำในถัง									
6. ตรวจสอบระดับน้ำในถัง									
7. ตรวจสอบระดับน้ำในถัง									
8. ตรวจสอบระดับน้ำในถัง									
9. ตรวจสอบระดับน้ำในถัง									
10. ตรวจสอบระดับน้ำในถัง									
11. ตรวจสอบระดับน้ำในถัง									
12. ตรวจสอบระดับน้ำในถัง									
13. ตรวจสอบระดับน้ำในถัง									
14. ตรวจสอบระดับน้ำในถัง									
15. ตรวจสอบระดับน้ำในถัง									
16. ตรวจสอบระดับน้ำในถัง									
17. ตรวจสอบระดับน้ำในถัง									
18. ตรวจสอบระดับน้ำในถัง									
19. ตรวจสอบระดับน้ำในถัง									
20. ตรวจสอบระดับน้ำในถัง									
21. ตรวจสอบระดับน้ำในถัง									

Note: Status Legend: N = Normal/ปกติ, AB = Abnormal/ผิดปกติ, F = Fail / ไม่สามารถใช้งานได้

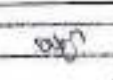
Signature:  Date: 4.8.68

Preventive Maintenance Booster Pump (BP)									
แบบฟอร์มการตรวจบำรุงรักษาเครื่องสูบน้ำ									
สถานที่ : ...		Location of the Pump : B		PUMP NAME		S/N (ID) / Model		P/N PLANT	
เครื่องสูบน้ำ : Booster Pump		No. 1, 2	150	Amp	30	15	MINOR/MAJOR	Remarks	
Description		P/N	Status	M	AB	F	Remarks		
1. ตรวจสอบระดับน้ำในถัง									
2. ตรวจสอบระดับน้ำในถัง									
3. ตรวจสอบระดับน้ำในถัง									
4. ตรวจสอบระดับน้ำในถัง									
5. ตรวจสอบระดับน้ำในถัง									
6. ตรวจสอบระดับน้ำในถัง									
7. ตรวจสอบระดับน้ำในถัง									
8. ตรวจสอบระดับน้ำในถัง									
9. ตรวจสอบระดับน้ำในถัง									
10. ตรวจสอบระดับน้ำในถัง									
11. ตรวจสอบระดับน้ำในถัง									
12. ตรวจสอบระดับน้ำในถัง									
13. ตรวจสอบระดับน้ำในถัง									
14. ตรวจสอบระดับน้ำในถัง									
15. ตรวจสอบระดับน้ำในถัง									
16. ตรวจสอบระดับน้ำในถัง									
17. ตรวจสอบระดับน้ำในถัง									
18. ตรวจสอบระดับน้ำในถัง									
19. ตรวจสอบระดับน้ำในถัง									
20. ตรวจสอบระดับน้ำในถัง									
21. ตรวจสอบระดับน้ำในถัง									

Note: Status Legend: N = Normal/ปกติ, AB = Abnormal/ผิดปกติ, F = Fail / ไม่สามารถใช้งานได้

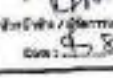
Signature:  Date: 4.8.68

Preventive Maintenance : Under Ground Tank										LPP property management		
แบบฟอร์มตรวจสอบการบำรุงรักษาถังเก็บน้ำใต้ดิน (Under Ground Tank)												
สถานที่ : ชื่ออาคาร/พื้นที่ : _____		Location/Room : <u>ห้อง 12</u>		PU PLAN								
Under Ground Tank		No. _____		M		D		H		Y		
Description	Plan	Status	Maintenance by :	Remark								
		N	AB	F								
Visual Check (มองเห็น)												
1. ตรวจสอบระดับน้ำในถัง												
1. ตรวจสอบระดับน้ำในถัง (ระดับน้ำในถัง)	M	/			} <u>ตรวจพบ</u>							
2. ตรวจสอบการไหลของน้ำในถัง (ระดับน้ำในถัง)	M	/										
3. ตรวจสอบการไหลของน้ำในถัง (ระดับน้ำในถัง)	M	/										
2. ตรวจสอบการไหลของน้ำในถัง (ระดับน้ำในถัง)												
1. ตรวจสอบการไหลของน้ำในถัง (ระดับน้ำในถัง)	Y	-										
2. ตรวจสอบการไหลของน้ำในถัง (ระดับน้ำในถัง)	Y	-										
3. ตรวจสอบการไหลของน้ำในถัง (ระดับน้ำในถัง)	Y	-										
4. ตรวจสอบการไหลของน้ำในถัง (ระดับน้ำในถัง)	Y	-										
5. ตรวจสอบการไหลของน้ำในถัง (ระดับน้ำในถัง)	Y	-										
6. ตรวจสอบการไหลของน้ำในถัง (ระดับน้ำในถัง)	Y	-										
<div> <div> <div>Under Status</div> <div>Under Status</div> <div>Under Status</div> </div> <div> <div>N = Normal/ปกติ</div> <div>AB = Abnormal/ผิดปกติ</div> <div>F = Fail / ไม่สามารถใช้งานได้</div> </div> </div>												
<div> <div>SAFETY NOTE :</div> <div> <div>1. ห้ามใช้ถังเก็บน้ำใต้ดิน</div> <div>2. ห้ามใช้ถังเก็บน้ำใต้ดิน</div> <div>3. ห้ามใช้ถังเก็บน้ำใต้ดิน</div> </div> <div> <div>การตรวจสอบ</div> <div>วันที่ตรวจ</div> <div>วันที่ตรวจ</div> </div> </div>												
<div> <div>1. <u>ตรวจพบ</u></div> <div>2. <u>ตรวจพบ</u></div> </div> <div> <div>วันที่ตรวจ</div> <div>วันที่ตรวจ</div> <div>วันที่ตรวจ</div> </div>												

FSU/PM-001-016 Rev.00

Preventive Maintenance : Roof Tank										LPP property management		
แบบฟอร์มตรวจสอบการบำรุงรักษาถังเก็บน้ำบนหลังคา (Roof Tank)												
สถานที่ : ชื่ออาคาร/พื้นที่ : _____		Location/Room : <u>ห้อง 12</u>		PU PLAN								
Roof Tank		No. _____		M		D		H		Y		
Description	Plan	Status	Maintenance by :	Remark								
		N	AB	F								
Visual Check (มองเห็น)												
1. ตรวจสอบระดับน้ำในถัง												
1. ตรวจสอบระดับน้ำในถัง (ระดับน้ำในถัง)	M	/			} <u>ตรวจพบ</u>							
2. ตรวจสอบการไหลของน้ำในถัง (ระดับน้ำในถัง)	M	/										
3. ตรวจสอบการไหลของน้ำในถัง (ระดับน้ำในถัง)	M	/										
2. ตรวจสอบการไหลของน้ำในถัง (ระดับน้ำในถัง)												
1. ตรวจสอบการไหลของน้ำในถัง (ระดับน้ำในถัง)	Y	-										
2. ตรวจสอบการไหลของน้ำในถัง (ระดับน้ำในถัง)	Y	-										
3. ตรวจสอบการไหลของน้ำในถัง (ระดับน้ำในถัง)	Y	-										
4. ตรวจสอบการไหลของน้ำในถัง (ระดับน้ำในถัง)	Y	-										
<div> <div> <div>Under Status</div> <div>Under Status</div> <div>Under Status</div> </div> <div> <div>N = Normal/ปกติ</div> <div>AB = Abnormal/ผิดปกติ</div> <div>F = Fail / ไม่สามารถใช้งานได้</div> </div> </div>												
<div> <div>SAFETY NOTE :</div> <div> <div>1. ห้ามใช้ถังเก็บน้ำบนหลังคา</div> <div>2. ห้ามใช้ถังเก็บน้ำบนหลังคา</div> <div>3. ห้ามใช้ถังเก็บน้ำบนหลังคา</div> </div> <div> <div>การตรวจสอบ</div> <div>วันที่ตรวจ</div> <div>วันที่ตรวจ</div> </div> </div>												
<div> <div>1. <u>ตรวจพบ</u></div> <div>2. <u>ตรวจพบ</u></div> </div> <div> <div>วันที่ตรวจ</div> <div>วันที่ตรวจ</div> <div>วันที่ตรวจ</div> </div>												

FSU/PM-001-017 Rev.00

แบบฟอร์มการตรวจการบำรุงรักษาถังใต้ดิน : (Under Ground Tank)

โครงการ : โครงการอาคารจอดรถ

พื้นที่บริการ : Under Ground Tank

No.

Location/Area : Room 12

PM PLAN

M Q H Y

Description	Plan	Status	Maintenance By :	Remark
ถังเก็บน้ำ (ถังสำรองน้ำ)		N A F		
1. ตรวจสอบระดับน้ำในถัง				
2. ตรวจสอบการทำงานของถังสำรองน้ำ				
3. ตรวจสอบการทำงานของถังสำรองน้ำ				
4. ตรวจสอบการทำงานของถังสำรองน้ำ				
5. ตรวจสอบการทำงานของถังสำรองน้ำ				
6. ตรวจสอบการทำงานของถังสำรองน้ำ				
7. ตรวจสอบการทำงานของถังสำรองน้ำ				
8. ตรวจสอบการทำงานของถังสำรองน้ำ				
9. ตรวจสอบการทำงานของถังสำรองน้ำ				
10. ตรวจสอบการทำงานของถังสำรองน้ำ				
11. ตรวจสอบการทำงานของถังสำรองน้ำ				
12. ตรวจสอบการทำงานของถังสำรองน้ำ				
13. ตรวจสอบการทำงานของถังสำรองน้ำ				
14. ตรวจสอบการทำงานของถังสำรองน้ำ				
15. ตรวจสอบการทำงานของถังสำรองน้ำ				
16. ตรวจสอบการทำงานของถังสำรองน้ำ				
17. ตรวจสอบการทำงานของถังสำรองน้ำ				
18. ตรวจสอบการทำงานของถังสำรองน้ำ				
19. ตรวจสอบการทำงานของถังสำรองน้ำ				
20. ตรวจสอบการทำงานของถังสำรองน้ำ				

Check Status : (ถังสำรองน้ำ)

N = Normal/ปกติ

A = Abnormal/ผิดปกติ

F = Fail / ไม่สามารถใช้งานได้

หมายเหตุ/ข้อควรระวัง

SAFETY NOTE :

- 1) ห้ามเข้าใกล้ถังสำรองน้ำขณะที่ถังสำรองน้ำกำลังทำงาน
- 2) ห้ามเข้าใกล้ถังสำรองน้ำขณะที่ถังสำรองน้ำกำลังทำงาน
- 3) ห้ามเข้าใกล้ถังสำรองน้ำขณะที่ถังสำรองน้ำกำลังทำงาน

ตรวจสอบถังสำรองน้ำ

ถังสำรองน้ำ

ถังสำรองน้ำ

ถังสำรองน้ำ

ถังสำรองน้ำ

ถังสำรองน้ำ

ถังสำรองน้ำ

ถังสำรองน้ำ

ถังสำรองน้ำ

ถังสำรองน้ำ

ถังสำรองน้ำ

ถังสำรองน้ำ

ถังสำรองน้ำ

ถังสำรองน้ำ

ถังสำรองน้ำ

ถังสำรองน้ำ

ถังสำรองน้ำ

ถังสำรองน้ำ

ถังสำรองน้ำ

ถังสำรองน้ำ

ถังสำรองน้ำ

ถังสำรองน้ำ

ถังสำรองน้ำ

ถังสำรองน้ำ

ถังสำรองน้ำ

ถังสำรองน้ำ

ถังสำรองน้ำ

ถังสำรองน้ำ

ถังสำรองน้ำ

ถังสำรองน้ำ

ถังสำรองน้ำ

ถังสำรองน้ำ

ถังสำรองน้ำ

ถังสำรองน้ำ

ถังสำรองน้ำ

ถังสำรองน้ำ

ถังสำรองน้ำ

ถังสำรองน้ำ

ถังสำรองน้ำ

ถังสำรองน้ำ

ถังสำรองน้ำ

ถังสำรองน้ำ

ถังสำรองน้ำ

ถังสำรองน้ำ

ถังสำรองน้ำ

ถังสำรองน้ำ

ถังสำรองน้ำ

ถังสำรองน้ำ

ถังสำรองน้ำ

ถังสำรองน้ำ

ถังสำรองน้ำ

ถังสำรองน้ำ

ถังสำรองน้ำ

ถังสำรองน้ำ

ถังสำรองน้ำ

ถังสำรองน้ำ

ถังสำรองน้ำ

ถังสำรองน้ำ

Preventive Maintenance Cold Water Pump (CWP)										LTP
แบบฟอร์มการตรวจบำรุงรักษาเครื่องจักรไฟฟ้า										
ชื่อเครื่อง : Cold Water Pump		Location/Room : 0		ชื่อคนทำ : 0		PM PLAN				
ชนิดเครื่อง : CWP		No. : 1	220V	30 Amp	15	15	15	15	15	15
Description		Plan	Date	Signature	By	Remark				
1. ตรวจสอบระดับน้ำ		M				ไม่มีน้ำในถัง				
2. ตรวจสอบระดับน้ำในถัง		M				น้ำในถังเต็ม				
3. ตรวจสอบระดับน้ำในถัง		M								
4. ตรวจสอบระดับน้ำในถัง		M								
5. ตรวจสอบระดับน้ำในถัง		M								
6. ตรวจสอบระดับน้ำในถัง		M								
7. ตรวจสอบระดับน้ำในถัง		M								
8. ตรวจสอบระดับน้ำในถัง		M								
9. ตรวจสอบระดับน้ำในถัง		M								
10. ตรวจสอบระดับน้ำในถัง		M								
11. ตรวจสอบระดับน้ำในถัง		M								
12. ตรวจสอบระดับน้ำในถัง		M								
13. ตรวจสอบระดับน้ำในถัง		M								
14. ตรวจสอบระดับน้ำในถัง		M								
15. ตรวจสอบระดับน้ำในถัง		M								
16. ตรวจสอบระดับน้ำในถัง		M								
17. ตรวจสอบระดับน้ำในถัง		M								
18. ตรวจสอบระดับน้ำในถัง		M								
19. ตรวจสอบระดับน้ำในถัง		M								
20. ตรวจสอบระดับน้ำในถัง		M								
21. ตรวจสอบระดับน้ำในถัง		M								

Preventive Maintenance Booster Pump (BP)									
แบบฟอร์มการตรวจบำรุงรักษาเครื่องจักรไฟฟ้า									
ชื่อเครื่อง : Booster Pump		Location/Room : 0		ชื่อคนทำ : 0		PM PLAN			
ชนิดเครื่อง : BP		No. : 1	220V	30 Amp	15	15	15	15	15
Description		Plan	Date	Signature	By	Remark			
1. ตรวจสอบระดับน้ำ		M				ไม่มีน้ำในถัง			
2. ตรวจสอบระดับน้ำในถัง		M				น้ำในถังเต็ม			
3. ตรวจสอบระดับน้ำในถัง		M							
4. ตรวจสอบระดับน้ำในถัง		M							
5. ตรวจสอบระดับน้ำในถัง		M							
6. ตรวจสอบระดับน้ำในถัง		M							
7. ตรวจสอบระดับน้ำในถัง		M							
8. ตรวจสอบระดับน้ำในถัง		M							
9. ตรวจสอบระดับน้ำในถัง		M							
10. ตรวจสอบระดับน้ำในถัง		M							
11. ตรวจสอบระดับน้ำในถัง		M							
12. ตรวจสอบระดับน้ำในถัง		M							
13. ตรวจสอบระดับน้ำในถัง		M							
14. ตรวจสอบระดับน้ำในถัง		M							
15. ตรวจสอบระดับน้ำในถัง		M							
16. ตรวจสอบระดับน้ำในถัง		M							
17. ตรวจสอบระดับน้ำในถัง		M							
18. ตรวจสอบระดับน้ำในถัง		M							
19. ตรวจสอบระดับน้ำในถัง		M							
20. ตรวจสอบระดับน้ำในถัง		M							
21. ตรวจสอบระดับน้ำในถัง		M							

Preventive Maintenance : Under Ground Tank					LPP property management	
แบบฟอร์มการตรวจบำรุงรักษาถังเก็บน้ำใต้ดิน : (Under Ground Tank)						
โครงการ : โครงการบ้านเดี่ยว		Location/สถานที่ : _____			PM PLAN	
ถังเก็บน้ำ : Under Ground Tank No. _____					M <input checked="" type="checkbox"/> Q <input type="checkbox"/> H <input type="checkbox"/> Y <input type="checkbox"/>	
Description	Plan	Status	Maintenance By :	Remark		
1. ตรวจสอบถังเก็บน้ำใต้ดิน						
1.1 ตรวจสอบถังเก็บน้ำ และระดับน้ำในถังเก็บน้ำใต้ดิน	M	✓	[Signature]			
2. ตรวจสอบระดับน้ำในถังเก็บน้ำใต้ดิน	M	✓				
3. ตรวจสอบการรั่วซึมของถังเก็บน้ำใต้ดิน	M	✓				
2. ตรวจสอบปั๊ม						
1. ตรวจสอบปั๊ม และระดับน้ำในถังเก็บน้ำใต้ดิน	Y	✓				
2. ตรวจสอบการรั่วซึมของปั๊ม	Y	✓				
3. ตรวจสอบการรั่วซึมของถังเก็บน้ำใต้ดิน	Y	✓				
4. ตรวจสอบการรั่วซึมของถังเก็บน้ำใต้ดิน	Y	✓				
5. ตรวจสอบการรั่วซึมของถังเก็บน้ำใต้ดิน	Y	✓				
<div> <div> <div>Plan Status ไม่ตรง</div> <div>M = Normal/ปกติ</div> <div>AB = Abnormal/ผิดปกติ</div> <div>P = Fail / ไม่สามารถใช้งานได้</div> </div> </div>						
<div> <div>SAFETY NOTE :</div> <div> <div>1. ห้ามใช้ถังเก็บน้ำใต้ดินเป็นถังเก็บน้ำดื่ม</div> <div>2. ห้ามใช้ถังเก็บน้ำใต้ดินเป็นถังเก็บน้ำทิ้ง</div> <div>3. ห้ามใช้ถังเก็บน้ำใต้ดินเป็นถังเก็บน้ำอื่น ๆ</div> </div> <div> <div>การตรวจพบ</div> <div>1. มีถังเก็บน้ำใต้ดิน</div> <div>2. มีถังเก็บน้ำใต้ดิน</div> <div>3. มีถังเก็บน้ำใต้ดิน</div> <div>4. มีถังเก็บน้ำใต้ดิน</div> </div> </div>						
ผู้ตรวจ		การตรวจ		อนุมัติ		
1. [Signature]		1. [Signature]		2. [Signature]		
Date: 4/4/68		Date: 4/4/68		Date: 4/4/68		

PS-LPP-RM-001-016 Rev.00

Preventive Maintenance : Roof Tank					LPP property management	
แบบฟอร์มการตรวจบำรุงรักษาถังเก็บน้ำบนหลังคา : (Roof Tank)						
โครงการ : โครงการบ้านเดี่ยว		Location/สถานที่ : บ้าน 12			PM PLAN	
ถังเก็บน้ำ : Roof Tank No. _____					M <input checked="" type="checkbox"/> Q <input type="checkbox"/> H <input type="checkbox"/> Y <input type="checkbox"/>	
Description	Plan	Status	Maintenance By :	Remark		
1. ตรวจสอบถังเก็บน้ำบนหลังคา						
1.1 ตรวจสอบถังเก็บน้ำ และระดับน้ำในถังเก็บน้ำบนหลังคา	M	✓	[Signature]			
2. ตรวจสอบการรั่วซึมของถังเก็บน้ำบนหลังคา	M	✓				
3. ตรวจสอบการรั่วซึมของถังเก็บน้ำบนหลังคา	M	✓				
2. ตรวจสอบปั๊ม						
1. ตรวจสอบปั๊ม และระดับน้ำในถังเก็บน้ำบนหลังคา	Y	✓				
2. ตรวจสอบการรั่วซึมของปั๊ม	Y	✓				
3. ตรวจสอบการรั่วซึมของถังเก็บน้ำบนหลังคา	Y	✓				
4. ตรวจสอบการรั่วซึมของถังเก็บน้ำบนหลังคา	Y	✓				
<div> <div> <div>Plan Status ไม่ตรง</div> <div>M = Normal/ปกติ</div> <div>AB = Abnormal/ผิดปกติ</div> <div>P = Fail / ไม่สามารถใช้งานได้</div> </div> </div>						
<div> <div>SAFETY NOTE :</div> <div> <div>1. ห้ามใช้ถังเก็บน้ำบนหลังคาเป็นถังเก็บน้ำดื่ม</div> <div>2. ห้ามใช้ถังเก็บน้ำบนหลังคาเป็นถังเก็บน้ำทิ้ง</div> <div>3. ห้ามใช้ถังเก็บน้ำบนหลังคาเป็นถังเก็บน้ำอื่น ๆ</div> </div> <div> <div>การตรวจพบ</div> <div>1. มีถังเก็บน้ำบนหลังคา</div> <div>2. มีถังเก็บน้ำบนหลังคา</div> <div>3. มีถังเก็บน้ำบนหลังคา</div> <div>4. มีถังเก็บน้ำบนหลังคา</div> </div> </div>						
ผู้ตรวจ		การตรวจ		อนุมัติ		
1. [Signature]		1. [Signature]		2. [Signature]		
Date: 4/4/68		Date: 4/4/68		Date: 4/4/68		

PS-LPP-RM-001-017 Rev.00

Preventive Maintenance : Under Ground Tank									
แบบฟอร์มการตรวจบำรุงรักษาถังเก็บน้ำใต้ดิน (Under Ground Tank)									
โครงการ : โครงการอาคารจอดรถ		Location/พื้นที่			PM PLAN				
ถังเก็บน้ำ : Under Ground Tank		No.			M Q H Y				
Description	Plan	Status			Maintenance By :	Remark			
		N	AB	F					
Visual check สบตาตรวจสอบ									
1. ตรวจสอบระดับน้ำในถัง									
2. ตรวจสอบอุปกรณ์ และระดับการไหลของน้ำในถัง (In-Out)	M	/			} ตรวจพบ				
3. ตรวจสอบการไหลของน้ำในถัง (In-Out)	M	/							
4. ตรวจสอบการไหลของน้ำในถัง (In-Out)	M	/							
2. ตรวจสอบการทำงานของถัง									
1. ตรวจสอบอุปกรณ์ และระดับการไหลของน้ำในถัง	Y	/							
2. ตรวจสอบการไหลของน้ำในถัง (In-Out)	Y	/							
3. ตรวจสอบการไหลของน้ำในถัง (In-Out)	Y	/							
4. ตรวจสอบการไหลของน้ำในถัง (In-Out)	Y	/							
5. ตรวจสอบการไหลของน้ำในถัง (In-Out)	Y	/							
<div style="display: flex; justify-content: space-between;"> สถานะ : N = Normal/ปกติ AB = Abnormal/ผิดปกติ F = Fail / ไม่สามารถใช้งานได้ </div>									
<div style="display: flex; justify-content: space-between;"> <div> SAFETY NOTE : 1. ห้ามเข้าใกล้ถังเก็บน้ำใต้ดิน 2. ห้ามเข้าใกล้ถังเก็บน้ำใต้ดิน 3. ห้ามเข้าใกล้ถังเก็บน้ำใต้ดิน </div> <div> ผู้ตรวจ : [Signature] วันที่ : 4/10/68 </div> </div>									

Preventive Maintenance : Roof Tank									
แบบฟอร์มการตรวจบำรุงรักษาถังเก็บน้ำบนดาดฟ้า (Roof Tank)									
โครงการ : โครงการอาคารจอดรถ		Location/พื้นที่ 100M/72			PM PLAN				
ถังเก็บน้ำ : Roof Tank		No.			M Q H Y				
Description	Plan	Status			Maintenance By :	Remark			
		N	AB	F					
Visual check สบตาตรวจสอบ									
1. ตรวจสอบระดับน้ำในถัง									
2. ตรวจสอบอุปกรณ์ และระดับการไหลของน้ำในถัง (In-Out)	M	/			} ตรวจพบ				
3. ตรวจสอบการไหลของน้ำในถัง (In-Out)	M	/							
4. ตรวจสอบการไหลของน้ำในถัง (In-Out)	M	/							
2. ตรวจสอบการทำงานของถัง									
1. ตรวจสอบอุปกรณ์ และระดับการไหลของน้ำในถัง	Y	/							
2. ตรวจสอบการไหลของน้ำในถัง (In-Out)	Y	/							
3. ตรวจสอบการไหลของน้ำในถัง (In-Out)	Y	/							
4. ตรวจสอบการไหลของน้ำในถัง (In-Out)	Y	/							
<div style="display: flex; justify-content: space-between;"> สถานะ : N = Normal/ปกติ AB = Abnormal/ผิดปกติ F = Fail / ไม่สามารถใช้งานได้ </div>									
<div style="display: flex; justify-content: space-between;"> <div> SAFETY NOTE : 1. ห้ามเข้าใกล้ถังเก็บน้ำบนดาดฟ้า 2. ห้ามเข้าใกล้ถังเก็บน้ำบนดาดฟ้า 3. ห้ามเข้าใกล้ถังเก็บน้ำบนดาดฟ้า </div> <div> ผู้ตรวจ : [Signature] วันที่ : 4/10/68 </div> </div>									

Preventive Maintenance Cold Water Pump (CWP)										LPP
แบบฟอร์มการตรวจการบำรุงรักษาปั๊มน้ำเย็น										
Location/สถานที่ :			Location/สถานที่ : C		Machine Name		Machine No.		PM PLAN	
Date :			Date :		Date :		Date :		Date :	
Machine : CWP			Size : 1.2 / 1.50 / 1.5 Amp		Voltage : 15		Pressure : 15		Pressure : 15	
Description					Plan	Status	Maintenance by	Remark		
Visual check (มองเห็น)										
1	ตรวจสอบระดับน้ำ				M	✓				ไม่มีน้ำในถังเก็บน้ำ
2	ตรวจสอบระดับน้ำในถังเก็บน้ำ				M	✓				อยู่ในระดับปกติ
3	ตรวจสอบระดับน้ำในถังเก็บน้ำ				M	✓				
4	ตรวจสอบระดับน้ำในถังเก็บน้ำ				M	✓				
5	ตรวจสอบระดับน้ำในถังเก็บน้ำ				M	✓				
6	ตรวจสอบระดับน้ำในถังเก็บน้ำ				M	✓				
7	ตรวจสอบระดับน้ำในถังเก็บน้ำ				M	✓				
8	ตรวจสอบระดับน้ำในถังเก็บน้ำ				M	✓				
9	ตรวจสอบระดับน้ำในถังเก็บน้ำ				M	✓				
10	ตรวจสอบระดับน้ำในถังเก็บน้ำ				M	✓				
11	ตรวจสอบระดับน้ำในถังเก็บน้ำ				M	✓				
12	ตรวจสอบระดับน้ำในถังเก็บน้ำ				M	✓				
13	ตรวจสอบระดับน้ำในถังเก็บน้ำ				M	✓				
14	ตรวจสอบระดับน้ำในถังเก็บน้ำ				M	✓				
15	ตรวจสอบระดับน้ำในถังเก็บน้ำ				M	✓				
16	ตรวจสอบระดับน้ำในถังเก็บน้ำ				M	✓				
17	ตรวจสอบระดับน้ำในถังเก็บน้ำ				M	✓				
18	ตรวจสอบระดับน้ำในถังเก็บน้ำ				M	✓				
19	ตรวจสอบระดับน้ำในถังเก็บน้ำ				M	✓				
20	ตรวจสอบระดับน้ำในถังเก็บน้ำ				M	✓				
21	ตรวจสอบระดับน้ำในถังเก็บน้ำ				M	✓				
Total : 21 items					N = Normal/ปกติ	AB = Abnormal/ผิดปกติ	F = Fail / ไม่สามารถใช้งานได้			
<div style="display: flex; justify-content: space-between;"> <div> <p>SAFETY NOTE:</p> <p>1. ห้ามเข้าใกล้เครื่องจักรที่กำลังทำงาน</p> <p>2. ห้ามใช้เครื่องมือที่ชำรุดหรือมีตำหนิ</p> <p>3. ห้ามใช้เครื่องมือที่ชำรุดหรือมีตำหนิ</p> </div> <div> <p>REMARKS:</p> <p>1. เครื่องจักรทำงานปกติ</p> <p>2. เครื่องจักรทำงานปกติ</p> <p>3. เครื่องจักรทำงานปกติ</p> </div> </div>										
<p>วันที่ : 12/11/68</p> <p>ชื่อ : 12/11/68</p>					<p>ชื่อ : 12/11/68</p> <p>ชื่อ : 12/11/68</p>			<p>ชื่อ : 12/11/68</p> <p>ชื่อ : 12/11/68</p>		



Preventive Maintenance Booster Pump (BP)

แบบฟอร์มตรวจสอบการบำรุงรักษาปั๊มหักดันน้ำที่สถานีเก็บน้ำดิบ

Location : โครงการชลประทาน		Location/สถานที่ :		ชื่อ :		ตำแหน่ง :		PM PLAN						
เครื่องจักร : Booster Pump		No. 1, 2	 1/2 Amp		Kv 3		<table border="1" style="width: 100%; border-collapse: collapse;"> <tr> <td style="width: 25%;">M</td> <td style="width: 25%;">SM</td> <td style="width: 25%;">Q</td> <td style="width: 25%;">H</td> <td style="width: 25%;">T</td> </tr> </table>		M	SM	Q	H	T
M	SM	Q	H	T										

Description	Plan	Status	Maintenance By	Remark	
Visual check MOTOR OIL		N	AT	F	
1. ตรวจสอบระดับน้ำมัน	M	✓			<div style="border-left: 2px solid blue; padding-left: 10px;"> ไม่พบการผิดปกติ </div>
2. ตรวจสอบระดับน้ำมัน	M	✓			
3. ตรวจสอบระดับน้ำมัน	M	✓			
4. ตรวจสอบระดับ MOTOR OIL, SEA, (กรณีมี)	M	✓			
5. ตรวจสอบระดับน้ำมัน (กรณีมี)	M	✓			
6. ตรวจสอบระดับน้ำมัน (กรณีมี) R 1/2 A S 1/2 A T 1/2 A	M	✓			
7. ตรวจสอบระดับน้ำมัน (กรณีมี) R 1/2 A S 1/2 A T 1/2 A	M	✓			
8. ตรวจสอบระดับน้ำมัน (กรณีมี) R 1/2 A S 1/2 A T 1/2 A	M	✓			
9. ตรวจสอบระดับน้ำมัน (กรณีมี) R 1/2 A S 1/2 A T 1/2 A	M	✓			
10. ตรวจสอบระดับน้ำมัน (กรณีมี) R 1/2 A S 1/2 A T 1/2 A	M	✓			
11. ตรวจสอบระดับน้ำมัน (กรณีมี) R 1/2 A S 1/2 A T 1/2 A	M	✓			<div style="border-left: 2px solid blue; padding-left: 10px;"> ไม่พบการผิดปกติ </div>
12. ตรวจสอบระดับน้ำมัน (กรณีมี) R 1/2 A S 1/2 A T 1/2 A	M	✓			
13. ตรวจสอบระดับน้ำมัน (กรณีมี) R 1/2 A S 1/2 A T 1/2 A	M	✓			
14. ตรวจสอบระดับน้ำมัน (กรณีมี) R 1/2 A S 1/2 A T 1/2 A	M	✓			
15. ตรวจสอบระดับน้ำมัน (กรณีมี) R 1/2 A S 1/2 A T 1/2 A	M	✓			
16. ตรวจสอบระดับน้ำมัน (กรณีมี) R 1/2 A S 1/2 A T 1/2 A	M	✓			
17. ตรวจสอบระดับน้ำมัน (กรณีมี) R 1/2 A S 1/2 A T 1/2 A	M	✓			
18. ตรวจสอบระดับน้ำมัน (กรณีมี) R 1/2 A S 1/2 A T 1/2 A	M	✓			
19. ตรวจสอบระดับน้ำมัน (กรณีมี) R 1/2 A S 1/2 A T 1/2 A	M	✓			
20. ตรวจสอบระดับน้ำมัน (กรณีมี) R 1/2 A S 1/2 A T 1/2 A	M	✓			

ชื่อ Status ป้อนข้อมูล
N = Normal/ปกติ
AB = Abnormal/ผิดปกติ
F = Fail / ไม่สามารถใช้งานได้

วันที่ตรวจสอบ : 16/11/66

ชื่อ : ตำแหน่ง :

SIGNATURE :

.....

.....

ชื่อ : ตำแหน่ง :

.....

.....

ชื่อ : ตำแหน่ง :

.....

.....

ชื่อ : ตำแหน่ง :

.....

.....

ชื่อ : ตำแหน่ง :

.....

.....

ชื่อ : ตำแหน่ง :

.....

.....

ชื่อ : ตำแหน่ง :

.....

.....

ชื่อ : ตำแหน่ง :

.....

.....

Preventive Maintenance Cold Water Pump (CWP)										LPP Lumpia Power Plant			
แบบฟอร์มการตรวจสภาพปั๊มรักษาเดินไฟฟ้าอัตโนมัติ													
Location : โรงไฟฟ้าแม่เมาะ.....			Location/Worksite : C		Machine Name		Job Order No.		PM PLAN				
เครื่องจักร : CWP			No. 1, 2, 130, 131	13, 14 Amp	15, 16	RECORD/NOTES	DATE/TIME	M	2H	O	H	Y	
Description					Plan	Status	Maintenance By	Remark					
Visual check, 500V/2500V						N	A	F					
1	ตรวจสอบสภาพทั่วไป				N	/			ไม่มีปัญหา เป็นปกติ				
2	ตรวจสอบตู้ควบคุม (คือ starter switch)				N	/			อยู่ในตำแหน่ง Auto				
3	ตรวจสอบแรงดันไฟฟ้า				N	/							
4	ตรวจสอบแรงดันไฟฟ้า				N	/							
5	ตรวจสอบการไหล MECHANICAL SEAL (การรั่วซึม)				N	/							
6	วัดแรงดัน (แรงดันไฟฟ้า)				N	/							
7	วัดแรงดันแรงดันไฟฟ้า 3.19 A 5.13 A 7.12 A				N	/							
8	วัดแรงดันแรงดันไฟฟ้า 30.79V 37.99V 47.39V				N	/							
9	วัดแรงดัน (แรงดัน)				N	/							
10	วัดแรงดัน / แรงดัน 2.19 / OUT 1.00 1.00				N	/							
11	การทดสอบการไหลของแรงดันไฟฟ้า (แรงดัน MegaOhm)				N	/							
	U1-G 1.00 V1-G 1.00 W1-G 1.00				N	/							
	U1-V1 3.00 U1-W1 2.00 Overload 1.0 A				N	/			การทดสอบการไหลของแรงดันไฟฟ้า 00				
12	การทดสอบการไหลของแรงดันไฟฟ้า (แรงดัน MegaOhm)				N	/			ผลการทดสอบการไหลของแรงดันไฟฟ้า 00				
	U1-G 1.00 V1-G 1.00 W1-G 1.00				N	/							
	U1-W1 2.00 U1-V1 2.00 Overload 1.0 A				N	/							
13	การทดสอบการไหลของแรงดันไฟฟ้า (แรงดัน MegaOhm)				N	/							
14	การทดสอบการไหลของแรงดันไฟฟ้า (แรงดัน MegaOhm)				N	/							
15	การทดสอบการไหลของแรงดันไฟฟ้า (แรงดัน MegaOhm)				N	/							
16	การทดสอบการไหลของแรงดันไฟฟ้า (แรงดัน MegaOhm)				N	/							
17	การทดสอบการไหลของแรงดันไฟฟ้า (แรงดัน MegaOhm)				N	/							
18	การทดสอบการไหลของแรงดันไฟฟ้า (แรงดัน MegaOhm)				N	/							
19	การทดสอบการไหลของแรงดันไฟฟ้า (แรงดัน MegaOhm)				N	/							
20	การทดสอบการไหลของแรงดันไฟฟ้า (แรงดัน MegaOhm)				N	/							
21	การทดสอบการไหลของแรงดันไฟฟ้า (แรงดัน MegaOhm)				N	/							
<div style="display: flex; justify-content: space-between;"> Job Status : ไม่สมบูรณ์ N = Normal/ปกติ AO = Abnormal/ผิดปกติ F = Fail / ไม่สามารถใช้งานได้ </div>													
Signature and Stamp of the Inspector <div style="display: flex; justify-content: space-between;"> <div> <p>SAFETY NOTE: 1- ห้ามปฏิบัติงานในบริเวณที่มีแรงดันไฟฟ้าสูง</p> <p>2- ห้ามปฏิบัติงานในบริเวณที่มีแรงดันไฟฟ้าสูง</p> <p>3- ห้ามปฏิบัติงานในบริเวณที่มีแรงดันไฟฟ้าสูง</p> </div> <div> <p>REMARKS:</p> <p>1- ไม่มีปัญหา</p> <p>2- ไม่มีปัญหา</p> <p>3- ไม่มีปัญหา</p> </div> </div>													
Inspector <div style="display: flex; justify-content: space-between;"> <div> <p>ชื่อ : นาย</p> <p>ตำแหน่ง : Date : 24, 12, 68</p> </div> <div> <p>ชื่อ : นาย Date : 24, 12, 68</p> </div> </div>					Supervisor <div style="display: flex; justify-content: space-between;"> <div> <p>ชื่อ : นาย Date : 24, 12, 68</p> </div> <div> <p>ชื่อ : นาย Date : 24, 12, 68</p> </div> </div>								

[illegible]

Preventive Maintenance : Roof Tank					LPP property management
แบบฟอร์มตรวจสอบการบำรุงรักษาเชิงป้องกัน : (Roof Tank)					
Location/สถานที่ : <u>SW 17733</u>		Location/สถานที่ : <u>17733</u>		PM PLAN	
No. 2				<input checked="" type="checkbox"/> M <input type="checkbox"/> 2M <input type="checkbox"/> Q <input type="checkbox"/> H <input type="checkbox"/> Y	
Description	Plan	Status	Maintenance By :	Remark	
Visual check และตรวจสอบ					
1. ตรวจสอบสภาพถังเก็บน้ำ		N	AB	F	
2. ตรวจสอบการรั่วซึม (Up Feed/Down Feed) ในการเชื่อมต่อสายน้ำ		N	/		
3. ตรวจสอบการรั่วซึมของสายประปา (ตามถังเก็บน้ำ)		N	/		
4. ตรวจสอบถังเก็บน้ำ					
1. ตรวจสอบสภาพถังเก็บน้ำ		Y			
2. ตรวจสอบการรั่วซึมของถังเก็บน้ำ		Y			
3. ตรวจสอบการรั่วซึมของสายประปา		Y			
4. ตรวจสอบการรั่วซึมของสายประปา		Y			
Note: Status ไม่สมบูรณ์ N = Normal/ปกติ AB = Abnormal/ผิดปกติ F = Fail / ไม่สามารถใช้งานได้					
ข้อควรระวัง/ข้อควรปฏิบัติ					
SAFETY NOTE : 1. ห้ามใช้ไฟฟ้าหรือเครื่องมือที่มีแรงดันไฟฟ้าสูงใกล้กับถังเก็บน้ำ 2. ห้ามใช้สายไฟฟ้าหรือสายเคเบิลที่ชำรุดหรือมีแรงดันไฟฟ้าสูง 3. ห้ามใช้สายเคเบิลที่ชำรุดหรือมีแรงดันไฟฟ้าสูงใกล้กับถังเก็บน้ำ					
ผู้ปฏิบัติงาน		ผู้ตรวจสอบ		ผู้รับทราบ	
1. <u>ผู้ปฏิบัติงาน</u>		2. <u>ผู้ตรวจสอบ</u>		3. <u>ผู้รับทราบ</u>	
Date: <u>29/12/68</u>		Date: <u>29/12/68</u>		Date: <u>29/12/68</u>	

Preventive Maintenance Pressure Reducing Valve (PRV)					LPP property management
แบบฟอร์มตรวจสอบการบำรุงรักษาเชิงป้องกันวาล์วลดแรงดันน้ำ					
Location/สถานที่ : <u>บริเวณชั้น 5</u>		ชื่อ : <u>WATTS</u>		No. : <u>17733</u>	
PM PLAN		<input checked="" type="checkbox"/> M <input type="checkbox"/> 2M <input type="checkbox"/> Q <input type="checkbox"/> H <input type="checkbox"/> Y			
Description	Plan	Status	Maintenance By :	Remark	
Visual check และตรวจสอบ					
1. ตรวจสอบสภาพถังเก็บน้ำ		N	AB	F	
2. ตรวจสอบการรั่วซึม (Up Feed/Down Feed) ในการเชื่อมต่อสายน้ำ		N	/		
3. ตรวจสอบการรั่วซึมของสายประปา (ตามถังเก็บน้ำ)		N	/		
4. ตรวจสอบถังเก็บน้ำ					
1. ตรวจสอบสภาพถังเก็บน้ำ		Y			
2. ตรวจสอบการรั่วซึมของถังเก็บน้ำ		Y			
3. ตรวจสอบการรั่วซึมของสายประปา		Y			
4. ตรวจสอบการรั่วซึมของสายประปา		Y			
Note: Status ไม่สมบูรณ์ N = Normal/ปกติ AB = Abnormal/ผิดปกติ F = Fail / ไม่สามารถใช้งานได้					
ข้อควรระวัง/ข้อควรปฏิบัติ					
SAFETY NOTE : 1. ห้ามใช้ไฟฟ้าหรือเครื่องมือที่มีแรงดันไฟฟ้าสูงใกล้กับถังเก็บน้ำ 2. ห้ามใช้สายไฟฟ้าหรือสายเคเบิลที่ชำรุดหรือมีแรงดันไฟฟ้าสูง 3. ห้ามใช้สายเคเบิลที่ชำรุดหรือมีแรงดันไฟฟ้าสูงใกล้กับถังเก็บน้ำ					
ผู้ปฏิบัติงาน		ผู้ตรวจสอบ		ผู้รับทราบ	
1. <u>ผู้ปฏิบัติงาน</u>		2. <u>ผู้ตรวจสอบ</u>		3. <u>ผู้รับทราบ</u>	
Date: <u>29/12/68</u>		Date: <u>29/12/68</u>		Date: <u>29/12/68</u>	

อาคาร

เดือน พฤษภาคม 2566

วันที่	เวลา	คิว	ระดับ	น้ำ	ผู้ตรวจเช็ค	หมายเหตุ
		100-250 มม	83-105 มม	0-83 มม		
1	06:00	/			พ.ร.ร.	
2	06:00	/			พ.ร.ร.	
3	06:10	/			พ.ร.ร.	
4	06:10	/			พ.ร.ร.	
5	06:00	/			พ.ร.ร.	
6	06:00	/			พ.ร.ร.	
7	06:00	/			พ.ร.ร.	
8	06:00	/			พ.ร.ร.	
9	06:10	/			พ.ร.ร.	
10	06:10	/			พ.ร.ร.	
11	06:10	/			พ.ร.ร.	
12	06:10	/			พ.ร.ร.	
13	06:10	/			พ.ร.ร.	
14	06:10	/			พ.ร.ร.	
15	06:10	/			พ.ร.ร.	
16	06:10	/			พ.ร.ร.	
17	06:10	/			พ.ร.ร.	
18	06:10	/			พ.ร.ร.	
19	06:10	/			พ.ร.ร.	
20	06:10	/			พ.ร.ร.	
21	06:10	/			พ.ร.ร.	
22	06:10	/			พ.ร.ร.	
23	06:10	/			พ.ร.ร.	
24	06:00	/			พ.ร.ร.	
25	06:00	/			พ.ร.ร.	
26	06:00	/			พ.ร.ร.	
27	06:00	/			พ.ร.ร.	
28	06:00	/			พ.ร.ร.	
29	06:00	/			พ.ร.ร.	
30	06:00	/			พ.ร.ร.	
31	06:00	/			พ.ร.ร.	

คิว = 100
ระดับ = 83-105
น้ำ = 0-83

ผู้ตรวจเช็ค	ผู้ตรวจเช็ค	ผู้ตรวจเช็ค
1. <u>พ.ร.ร.</u>	2. <u>พ.ร.ร.</u>	3. <u>พ.ร.ร.</u>
วันที่ <u>31/5/66</u>	วันที่ <u>31/5/66</u>	วันที่ <u>31/5/66</u>

อาคาร

เดือน พฤษภาคม 66

วันที่	เวลา	คิว	ระดับ	น้ำ	ผู้ตรวจเช็ค	หมายเหตุ
		100-250 มม	83-105 มม	0-83 มม		
1	06:00	/			พ.ร.ร.	
2	06:10	/			พ.ร.ร.	
3	06:00	/			พ.ร.ร.	
4	06:10	/			พ.ร.ร.	
5	06:00	/			พ.ร.ร.	
6	06:10	/			พ.ร.ร.	
7	06:10	/			พ.ร.ร.	
8	06:00	/			พ.ร.ร.	
9	06:00	/			พ.ร.ร.	
10	06:10	/			พ.ร.ร.	
11	06:10	/			พ.ร.ร.	
12	06:00	/			พ.ร.ร.	
13	06:10	/			พ.ร.ร.	
14	06:10	/			พ.ร.ร.	
15	06:10	/			พ.ร.ร.	
16	06:00	/			พ.ร.ร.	
17	06:10	/			พ.ร.ร.	
18	06:10	/			พ.ร.ร.	
19	06:10	/			พ.ร.ร.	
20	06:00	/			พ.ร.ร.	
21	06:00	/			พ.ร.ร.	
22	06:00	/			พ.ร.ร.	
23	06:00	/			พ.ร.ร.	
24	06:00	/			พ.ร.ร.	
25	06:00	/			พ.ร.ร.	
26	06:10	/			พ.ร.ร.	
27	06:10	/			พ.ร.ร.	
28	06:00	/			พ.ร.ร.	
29	06:00	/			พ.ร.ร.	
30	06:10	/			พ.ร.ร.	
31	06:10	/			พ.ร.ร.	

คิว = 100
ระดับ = 83-105
น้ำ = 0-83

ผู้ตรวจเช็ค	ผู้ตรวจเช็ค	ผู้ตรวจเช็ค
1. <u>พ.ร.ร.</u>	2. <u>พ.ร.ร.</u>	3. <u>พ.ร.ร.</u>
วันที่ <u>31/5/66</u>	วันที่ <u>31/5/66</u>	วันที่ <u>31/5/66</u>

รายการ

ชื่อ คุณสมชาย 18

วันที่	เวลา	เช้า	กลางวัน	เย็น	ผู้ตรวจเช็ค	หมายเหตุ
		166-250 ลิตร	83-166 ลิตร	0-83 ลิตร		
1	06.00	/			ไม่ตรวจ	
2	06.00	/			ไม่ตรวจ	
3	06.10	/			ไม่ตรวจ	
4	06.00	/			ไม่ตรวจ	
5	06.10	/			ไม่ตรวจ	
6	06.10	/			ไม่ตรวจ	
7	06.10	/			ไม่ตรวจ	
8	06.00	/			ไม่ตรวจ	
9	06.10	/			ไม่ตรวจ	
10	06.10	/			ไม่ตรวจ	
11	06.10	/			ไม่ตรวจ	
12	06.10	/			ไม่ตรวจ	
13	06.10	/			ไม่ตรวจ	
14	06.10	/			ไม่ตรวจ	
15	06.10	/			ไม่ตรวจ	
16	06.00	/			ไม่ตรวจ	
17	06.00	/			ไม่ตรวจ	
18	06.00	/			ไม่ตรวจ	
19	06.00	/			ไม่ตรวจ	
20	06.10	/			ไม่ตรวจ	
21	06.10	/			ไม่ตรวจ	
22	06.10	/			ไม่ตรวจ	
23	06.10	/			ไม่ตรวจ	
24	06.10	/			ไม่ตรวจ	
25	06.00	/			ไม่ตรวจ	
26	06.00	/			ไม่ตรวจ	
27	06.00	/			ไม่ตรวจ	
28	06.00	/			ไม่ตรวจ	
29	06.00	/			ไม่ตรวจ	
30	06.10	/			ไม่ตรวจ	
31					ไม่ตรวจ	

ชื่อ - นามสกุล
ตำแหน่ง - ผู้จัดการ
ชื่อ - นามสกุล

ผู้ตรวจเช็ค	ผู้ตรวจเช็ค	ผู้ตรวจเช็ค
1. <u>สมชาย 18</u>	2. <u>สมชาย 18</u>	3. <u>สมชาย 18</u>
วันที่ 30/4/2564	วันที่ 30/4/2564	วันที่ 30/4/2564

รายการ

ชื่อ คุณสมชาย 18

วันที่	เวลา	เช้า	กลางวัน	เย็น	ผู้ตรวจเช็ค	หมายเหตุ
		166-250 ลิตร	83-166 ลิตร	0-83 ลิตร		
1	6.00 น.	/			ไม่ตรวจ	
2	6.00 น.	/			ไม่ตรวจ	
3	6.10 น.	/			ไม่ตรวจ	
4	6.00 น.	/			ไม่ตรวจ	
5	6.10 น.	/			ไม่ตรวจ	
6	6.00 น.	/			ไม่ตรวจ	
7	6.10 น.	/			ไม่ตรวจ	
8	6.00 น.	/			ไม่ตรวจ	
9	6.10 น.	/			ไม่ตรวจ	
10	6.00 น.	/			ไม่ตรวจ	
11	6.00 น.	/			ไม่ตรวจ	
12	6.00 น.	/			ไม่ตรวจ	
13	6.10 น.	/			ไม่ตรวจ	
14	6.10 น.	/			ไม่ตรวจ	
15	6.00 น.	/			ไม่ตรวจ	
16	6.00 น.	/			ไม่ตรวจ	
17	6.00 น.	/			ไม่ตรวจ	
18	6.10 น.	/			ไม่ตรวจ	
19	6.00 น.	/			ไม่ตรวจ	
20	6.00 น.	/			ไม่ตรวจ	
21	6.00 น.	/			ไม่ตรวจ	
22	6.10 น.	/			ไม่ตรวจ	
23	6.10 น.	/			ไม่ตรวจ	
24	6.00 น.	/			ไม่ตรวจ	
25	6.00 น.	/			ไม่ตรวจ	
26	6.10 น.	/			ไม่ตรวจ	
27	6.10 น.	/			ไม่ตรวจ	
28	6.10 น.	/			ไม่ตรวจ	
29	6.00 น.	/			ไม่ตรวจ	
30	6.00 น.	/			ไม่ตรวจ	
31	6.00 น.	/			ไม่ตรวจ	

ชื่อ - นามสกุล
ตำแหน่ง - ผู้จัดการ
ชื่อ - นามสกุล

ผู้ตรวจเช็ค	ผู้ตรวจเช็ค	ผู้ตรวจเช็ค
1. <u>สมชาย 18</u>	2. <u>สมชาย 18</u>	3. <u>สมชาย 18</u>
วันที่ 30/4/2564	วันที่ 30/4/2564	วันที่ 30/4/2564

วันที่

เดือน

ปี

วันที่	เวลา	ลิตร	หน่วย	ค่า	ผู้ตรวจเช็ค	หมายเหตุ
		100-250 ลิตร	25-100 ลิตร	0-25 ลิตร		
1	6.00 น.	/			ปกติ	
2	6.00 น.	/			ปกติ	
3	6.10 น.	/			ปกติ	
4	6.10 น.	/			ปกติ	
5	6.10 น.	/			ปกติ	
6	6.10 น.	/			ปกติ	
7	6.10 น.	/			ปกติ	
8	6.10 น.	/			ปกติ	
9	6.10 น.	/			ปกติ	
10	6.10 น.	/			ปกติ	
11	6.10 น.	/			ปกติ	
12	6.10 น.	/			ปกติ	
13	6.10 น.	/			ปกติ	
14	6.10 น.	/			ปกติ	
15	6.10 น.	/			ปกติ	
16	6.10 น.	/			ปกติ	
17	6.10 น.	/			ปกติ	
18	6.10 น.	/			ปกติ	
19	6.10 น.	/			ปกติ	
20	6.10 น.	/			ปกติ	
21	6.10 น.	/			ปกติ	
22	6.10 น.	/			ปกติ	
23	6.10 น.	/			ปกติ	
24	6.10 น.	/			ปกติ	
25	6.10 น.	/			ปกติ	
26	6.10 น.	/			ปกติ	
27	6.10 น.	/			ปกติ	
28	6.10 น.	/			ปกติ	
29	6.10 น.	/			ปกติ	
30	6.10 น.	/			ปกติ	
31	6.10 น.	/			ปกติ	

ลิตร - 100
ลิตร - 250
ลิตร - 100

วันที่ตรวจเช็ค	ผู้ตรวจเช็ค	หมายเหตุ
1. 30/11/64	()	(30/11/64)
2. 30/11/64	()	(30/11/64)



วันที่

เดือน

ปี

วันที่	เวลา	ลิตร	หน่วย	ค่า	ผู้ตรวจเช็ค	หมายเหตุ
		100-250 ลิตร	25-100 ลิตร	0-25 ลิตร		
1	6.00 น.	/			ปกติ	
2	6.10 น.	/			ปกติ	
3	6.10 น.	/			ปกติ	
4	6.10 น.	/			ปกติ	
5	6.10 น.	/			ปกติ	
6	6.10 น.	/			ปกติ	
7	6.10 น.	/			ปกติ	
8	6.10 น.	/			ปกติ	
9	6.10 น.	/			ปกติ	
10	6.10 น.	/			ปกติ	
11	6.10 น.	/			ปกติ	
12	6.10 น.	/			ปกติ	
13	6.10 น.	/			ปกติ	
14	6.10 น.	/			ปกติ	
15	6.10 น.	/			ปกติ	
16	6.10 น.	/			ปกติ	
17	6.10 น.	/			ปกติ	
18	6.10 น.	/			ปกติ	
19	6.10 น.	/			ปกติ	
20	6.10 น.	/			ปกติ	
21	6.10 น.	/			ปกติ	
22	6.10 น.	/			ปกติ	
23	6.10 น.	/			ปกติ	
24	6.10 น.	/			ปกติ	
25	6.10 น.	/			ปกติ	
26	6.10 น.	/			ปกติ	
27	6.10 น.	/			ปกติ	
28	6.10 น.	/			ปกติ	
29	6.10 น.	/			ปกติ	
30	6.10 น.	/			ปกติ	
31	6.10 น.	/			ปกติ	

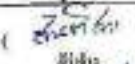
ลิตร - 100
ลิตร - 250
ลิตร - 100

วันที่ตรวจเช็ค	ผู้ตรวจเช็ค	หมายเหตุ
1. 30/11/64	()	(30/11/64)
2. 30/11/64	()	(30/11/64)

สถานที่ : โรงแรมเดอะริเวอร์

วันที่เช็ค 26.9.68

ลำดับ	รายการ	ชั้น	PM PROGRAM (Cdn)				หมายเหตุ
			1	2	3	4	
1	ลิโด้	1	X	X	X	X	ลิโด้ Central ลิโด้
2	ลิโด้	2	✓	✓	✓	✓	
3	ลิโด้	3	✓	✓	X	X	ลิโด้ ลิโด้ ลิโด้ ลิโด้ ลิโด้
4	ลิโด้	4	✓	✓	✓	✓	
5	ลิโด้	5	✓	✓	✓	✓	
6	ลิโด้	6	✓	✓	✓	✓	
7	ลิโด้	7	✓	✓	✓	✓	
8	ลิโด้	8	✓	✓	✓	✓	
9	ลิโด้	9	✓	✓	✓	✓	
10	ลิโด้	10	✓	✓	✓	✓	
11							
12							
13							
14							
15							
16							
17							
18							
19							
20							
21							
22							
23							
24							
25							
26							
27							
28							
29							
30							
Code			PM PROGRAM MONTHLY				
1	การตรวจเช็คระบบไฟฉุกเฉิน (Normal)						
2	การตรวจเช็คระบบไฟฉุกเฉิน						
3	การตรวจเช็คระบบไฟฉุกเฉิน						
	อุปกรณ์ไฟฟ้า - ลิโด้ - ลิโด้ - ลิโด้ - ลิโด้ - ลิโด้						
4	การตรวจเช็คระบบไฟฉุกเฉิน - ลิโด้ - ลิโด้ - ลิโด้ - ลิโด้ - ลิโด้						

หมายเหตุ : (✓) ว่าง (X) ใช้งาน
วันที่ 26.9.68

ผู้ตรวจเช็ค
วันที่ 26.9.68

วันที่ 26.9.68

สถานที่ : โรงแรมเดอะริเวอร์

วันที่เช็ค 25.9.68

ลำดับ	สถานที่	ชั้น	PM PROGRAM (Cdn)				หมายเหตุ
			1	2	3	4	
1	ลิโด้	1	X	X	X	X	ลิโด้ Non.
2	ลิโด้	2	✓	✓	✓	✓	
3	ลิโด้	3	✓	✓	X	X	ลิโด้ ลิโด้ ลิโด้ ลิโด้ ลิโด้
4	ลิโด้	4	✓	✓	✓	✓	
5	ลิโด้	5	✓	✓	✓	✓	
6	ลิโด้	6	✓	✓	✓	✓	
7	ลิโด้	7	✓	✓	✓	✓	
8	ลิโด้	8	✓	✓	✓	✓	
9	ลิโด้	9	✓	✓	✓	✓	
10	ลิโด้	10	✓	✓	✓	✓	
11							
12							
13							
14							
15							
16							
17							
18							
19							
20							
21							
22							
23							
24							
25							
26							
27							
28							
29							
30							
Date		PM PROGRAM MONTHLY					
1		การตรวจเช็ค/การตรวจไฟฉุกเฉิน (Normal)					
2		การตรวจเช็ค/การตรวจไฟฉุกเฉิน					
3		การตรวจเช็ค/การตรวจไฟฉุกเฉิน					
4		การตรวจเช็ค/การตรวจไฟฉุกเฉิน - ลิโด้ - ลิโด้ - ลิโด้					
4		การตรวจเช็ค/การตรวจไฟฉุกเฉิน - ลิโด้ - ลิโด้ - ลิโด้					

หมายเหตุ : (✓) ว่าง (X) ใช้งาน
วันที่ 25.9.68

ผู้ตรวจเช็ค
วันที่ 25.9.68

วันที่ 25.9.68

โครงการ : โครงการอาคารจอดรถ

วันที่ตรวจ :

บันทึกการปฏิบัติงาน							
ลำดับ	รายการ	วันที่	PM PROGRAM (Day)				หมายเหตุ
			1	2	3	4	
1	ตรวจสอบไฟฉุกเฉิน 1	1	X	X	X	X	
2	ตรวจสอบไฟฉุกเฉิน 2	2	/	/	/	/	
3	ตรวจสอบไฟฉุกเฉิน 3	3	/	/	X	X	
4	ตรวจสอบไฟฉุกเฉิน 4	4	/	/	/	/	
5	ตรวจสอบไฟฉุกเฉิน 5	5	/	/	/	/	
6	ตรวจสอบไฟฉุกเฉิน 6	6	/	/	/	/	
7	ตรวจสอบไฟฉุกเฉิน 7	7	/	/	/	/	
8	ตรวจสอบไฟฉุกเฉิน 8	8	/	/	/	/	
9	ตรวจสอบไฟฉุกเฉิน 9	9	/	/	/	/	
10	ตรวจสอบไฟฉุกเฉิน 10	10	/	/	/	/	
11						/	
12							
13							
14							
15							
16							
17							
18							
19							
20							
21							
22							
23							
24							
25							
26							
27							
28							
29							
30							
Code:		PM PROGRAM MONTHLY					
1		การตรวจเช็คระบบไฟฉุกเฉิน (Monthly)					
2		ทดสอบระบบแจ้งเหตุฉุกเฉิน					
3		การแจ้งเหตุฉุกเฉิน (แบบฝึก)					
4		อุปกรณ์ใช้แทน - อุปกรณ์ บด / ไม้กระแทก - ไม้ใช้หนีไฟ					
5		ทดสอบระบบการแจ้งเหตุฉุกเฉิน (แบบฝึก) (แบบฝึกซ้อม 1 ชม)					

หมายเหตุ : () 1 ครั้ง, 00 ครั้ง

ผู้ตรวจ : 22/9/18

วันที่ 25/9/18

ผู้ตรวจ

วันที่ 25/9/18

ผู้ตรวจ

วันที่ 25/9/18

โครงการ : โครงการอาคารจอดรถ

วันที่ตรวจ :

ลำดับ	รายการ	วัน	PM PROGRAM (Day)				หมายเหตุ
			1	2	3	4	
1	ตรวจสอบไฟฉุกเฉิน 1	1	X	X	X	X	ปกติ
2	ตรวจสอบไฟฉุกเฉิน 2	2	/	/	/	/	
3	ตรวจสอบไฟฉุกเฉิน 3	3	/	/	X	X	
4	ตรวจสอบไฟฉุกเฉิน 4	4	/	/	/	/	
5	ตรวจสอบไฟฉุกเฉิน 5	5	/	/	/	/	
6	ตรวจสอบไฟฉุกเฉิน 6	6	/	/	/	/	
7	ตรวจสอบไฟฉุกเฉิน 7	7	/	/	/	/	
8	ตรวจสอบไฟฉุกเฉิน 8	8	/	/	/	/	
9	ตรวจสอบไฟฉุกเฉิน 9	9	/	/	/	/	
10	ตรวจสอบไฟฉุกเฉิน 10	10	/	/	/	/	
11							
12							
13							
14							
15							
16							
17							
18							
19							
20							
21							
22							
23							
24							
25							
26							
27							
28							
29							
30							
Code		PM PROGRAM MONTHLY					
1	การตรวจเช็คระบบไฟฉุกเฉิน (Monthly)						
2	ทดสอบระบบแจ้งเหตุฉุกเฉิน						
3	การแจ้งเหตุฉุกเฉิน (แบบฝึก)						
4	อุปกรณ์ใช้แทน - อุปกรณ์ บด / ไม้กระแทก - ไม้ใช้หนีไฟ						
5	ทดสอบระบบการแจ้งเหตุฉุกเฉิน (แบบฝึก) (แบบฝึกซ้อม 1 ชม)						

หมายเหตุ : () 1 ครั้ง, 00 ครั้ง

ผู้ตรวจ : 22/9/18

วันที่ 25/9/18

ผู้ตรวจ

วันที่ 25/9/18

ผู้ตรวจ

วันที่ 25/9/18

โครงการ : โครงการบางนาตะวันออก

วันที่ตรวจ :

วันที่	สถานที่	ชั้น	PM PROGRAM (Code)				หมายเหตุ
			1	2	3	4	
1	ห้องควบคุม	1	X	X	X	X	ปกติ
2	ห้องควบคุม	2	/	/	/	/	
3	ห้องควบคุม	3	/	/	X	X	ไม่พบแบตเตอรี่
4	ห้องควบคุม	4	/	/	/	/	
5	ห้องควบคุม	5	/	/	/	/	
6	ห้องควบคุม	6	/	/	/	/	
7	ห้องควบคุม	7	/	/	/	/	
8	ห้องควบคุม	8	/	/	/	/	
9	ห้องควบคุม	9	/	/	/	/	
10	ห้องควบคุม	10	/	/	/	/	
11							
12							
13							
14							
15							
16							
17							
18							
19							
20							
21							
22							
23							
24							
25							
26							
27							
28							
29							
30							
Code		PM PROGRAM MONTHLY					
1		ตรวจสอบการเชื่อมต่อสายไฟฉุกเฉิน (Emergency)					
2		ตรวจสอบการเชื่อมต่อสายไฟฉุกเฉิน					
3		ตรวจสอบการเชื่อมต่อสายไฟฉุกเฉิน					
4		ตรวจสอบการเชื่อมต่อสายไฟฉุกเฉิน - ไม่พบแบตเตอรี่					

ตรวจสอบ : 1/1 วันที่ 25/8/67
ผู้ตรวจ : 25/8/67
วันที่ 25/8/67

ผู้ตรวจ : 25/8/67
วันที่ 25/8/67

ผู้ตรวจ : 25/8/67
วันที่ 25/8/67

โครงการ : โครงการบางนาตะวันออก

วันที่ตรวจ :

วันที่	สถานที่	ชั้น	PM PROGRAM (Code)				หมายเหตุ
			1	2	3	4	
1	ห้องควบคุม	1	X	X	X	X	ปกติ
2	ห้องควบคุม	2	/	/	/	/	
3	ห้องควบคุม	3	/	/	X	X	ไม่พบแบตเตอรี่
4	ห้องควบคุม	4	/	/	/	/	
5	ห้องควบคุม	5	/	/	/	/	
6	ห้องควบคุม	6	/	/	/	/	
7	ห้องควบคุม	7	/	/	/	/	
8	ห้องควบคุม	8	/	/	/	/	
9	ห้องควบคุม	9	/	/	/	/	
10	ห้องควบคุม	10	/	/	/	/	
11							
12							
13							
14							
15							
16							
17							
18							
19							
20							
21							
22							
23							
24							
25							
26							
27							
28							
29							
30							
Code		PM PROGRAM MONTHLY					
1		ตรวจสอบการเชื่อมต่อสายไฟฉุกเฉิน (Emergency)					
2		ตรวจสอบการเชื่อมต่อสายไฟฉุกเฉิน					
3		ตรวจสอบการเชื่อมต่อสายไฟฉุกเฉิน					
4		ตรวจสอบการเชื่อมต่อสายไฟฉุกเฉิน - ไม่พบแบตเตอรี่					

ตรวจสอบ : 1/1 วันที่ 25/8/67
ผู้ตรวจ : 25/8/67
วันที่ 25/8/67

ผู้ตรวจ : 25/8/67
วันที่ 25/8/67

ผู้ตรวจ : 25/8/67
วันที่ 25/8/67

Preventive Maintenance Emergency Light																
แบบฟอร์มการตรวจเช็คอุปกรณ์ไฟฉุกเฉินประจำจุด																
Location: ...		Date: ...		Time: ...		By: ...		No. ...		Page ...		Page ...		Page ...		
No.		Description		Month		Month		Month		Month		Month		Month		
				1		2		3		4		5		6		
				Status		Status		Status		Status		Status		Status		
				H		A		H		A		H		A		
1	Location FL1	Location FL1	Location FL1													
2	Location FL1	Location FL1	Location FL1													
3	Location FL1	Location FL1	Location FL1													
4	Location FL1	Location FL1	Location FL1													
5	Location FL1	Location FL1	Location FL1													
6	Location FL1	Location FL1	Location FL1													
7	Location FL1	Location FL1	Location FL1													
8	Location FL1	Location FL1	Location FL1													
9	Location FL1	Location FL1	Location FL1													
10	Location FL1	Location FL1	Location FL1													
11	Location FL1	Location FL1	Location FL1													
12	Location FL1	Location FL1	Location FL1													
13	Location FL1	Location FL1	Location FL1													
14	Location FL1	Location FL1	Location FL1													
15	Location FL1	Location FL1	Location FL1													
16	Location FL1	Location FL1	Location FL1													
17	Location FL1	Location FL1	Location FL1													
18	Location FL1	Location FL1	Location FL1													
19	Location FL1	Location FL1	Location FL1													
20	Location FL1	Location FL1	Location FL1													

Signature: ...

Date: ...

Signature: ...

Date: ...

Preventive Maintenance Emergency Light																
แบบฟอร์มการตรวจเช็คอุปกรณ์ไฟฉุกเฉินประจำจุด																
Location: ...		Date: ...		Time: ...		By: ...		No. ...		Page ...		Page ...		Page ...		
No.		Description		Month		Month		Month		Month		Month		Month		
				1		2		3		4		5		6		
				Status		Status		Status		Status		Status		Status		
				H		A		H		A		H		A		
21	Location FL1	Location FL1	Location FL1													
22	Location FL1	Location FL1	Location FL1													
23	Location FL1	Location FL1	Location FL1													
24	Location FL1	Location FL1	Location FL1													
25	Location FL1	Location FL1	Location FL1													
26	Location FL1	Location FL1	Location FL1													
27	Location FL1	Location FL1	Location FL1													
28	Location FL1	Location FL1	Location FL1													
29	Location FL1	Location FL1	Location FL1													
30	Location FL1	Location FL1	Location FL1													
31	Location FL1	Location FL1	Location FL1													
32	Location FL1	Location FL1	Location FL1													
33	Location FL1	Location FL1	Location FL1													
34	Location FL1	Location FL1	Location FL1													
35	Location FL1	Location FL1	Location FL1													
36	Location FL1	Location FL1	Location FL1													
37	Location FL1	Location FL1	Location FL1													
38	Location FL1	Location FL1	Location FL1													
39	Location FL1	Location FL1	Location FL1													
40	Location FL1	Location FL1	Location FL1													

Signature: ...

Date: ...

Signature: ...

Date: ...

Preventive Maintenance Emergency Light																	
แบบฟอร์มตรวจสอบการบำรุงรักษาอุปกรณ์ฉุกเฉิน																	
โครงการ : ...		อาคาร : ...		ชั้น : ...		วันที่ : ...		ปี : ...		ชื่อ : ...		ตำแหน่ง : ...		ชื่อ : ...		ตำแหน่ง : ...	
รายการ : ...		สถานที่ : ...		สถานที่ : ...		สถานที่ : ...		สถานที่ : ...		สถานที่ : ...		สถานที่ : ...		สถานที่ : ...		สถานที่ : ...	
No.	Description	Month	Month	Month	Month	Month	Month	Month	Month	Month	Month	Month	Month	Month	Month	Month	Month
		1	2	3	4	5	6	7	8	9	10	11	12	13	14	15	16
		Status	Status	Status	Status	Status	Status	Status	Status	Status	Status	Status	Status	Status	Status	Status	Status
41	Location FL3																
42	Location FL3																
43	Location FL3																
44	Location FL3																
45	Location FL3																
46	Location FL3																
47	Location FL3																
48	Location FL3																
49	Location FL3																
50	Location FL3																
51	Location FL3																
52	Location FL3																
53	Location FL3																
54	Location FL3																
55	Location FL3																
56	Location FL3																
57	Location FL3																
58	Location FL3																
59	Location FL3																
60	Location FL3																
Total																	

ชื่อ : ...

ตำแหน่ง : ...

วันที่ : ...

ชื่อ : ...

ตำแหน่ง : ...

วันที่ : ...

Preventive Maintenance Emergency Light																	
แบบฟอร์มตรวจสอบการบำรุงรักษาอุปกรณ์ฉุกเฉิน																	
โครงการ : ...		อาคาร : ...		ชั้น : ...		วันที่ : ...		ปี : ...		ชื่อ : ...		ตำแหน่ง : ...		ชื่อ : ...		ตำแหน่ง : ...	
รายการ : ...		สถานที่ : ...		สถานที่ : ...		สถานที่ : ...		สถานที่ : ...		สถานที่ : ...		สถานที่ : ...		สถานที่ : ...		สถานที่ : ...	
No.	Description	Month	Month	Month	Month	Month	Month	Month	Month	Month	Month	Month	Month	Month	Month	Month	Month
		1	2	3	4	5	6	7	8	9	10	11	12	13	14	15	16
		Status	Status	Status	Status	Status	Status	Status	Status	Status	Status	Status	Status	Status	Status	Status	Status
61	Location FL3																
62	Location FL3																
63	Location FL3																
64	Location FL3																
65	Location FL3																
66	Location FL3																
67	Location FL3																
68	Location FL3																
69	Location FL3																
70	Location FL3																
71	Location FL3																
72	Location FL3																
73	Location FL3																
74	Location FL3																
75	Location FL3																
76	Location FL3																
77	Location FL3																
78	Location FL3																
79	Location FL3																
80	Location FL3																
Total																	

ชื่อ : ...

ตำแหน่ง : ...

วันที่ : ...

ชื่อ : ...

ตำแหน่ง : ...

วันที่ : ...

[illegible][illegible]

Preventive Maintenance Emergency Light

សមាជិកនៃការចូលរួមការងារសង្គមស្រីក្នុងសហគមន៍

[illegible]

Preventive Maintenance Emergency Light

សេចក្តីសង្ខេបស្តីពីការងារស្រាវជ្រាវ និងការអភិវឌ្ឍន៍បច្ចេកវិទ្យា

[illegible]

[illegible]

Preventive Maintenance Emergency Light

แบบฟอร์มตรวจสอบการบำรุงรักษาไฟฉุกเฉินประจำจุด

สถานที่ : _____			วันที่ : _____			ชื่อ : _____			ตำแหน่ง : _____			ปี : _____			No. _____	
หน่วย : BULB EML			<input type="checkbox"/> ตรวจสอบทุกเดือน			<input type="checkbox"/> ตรวจสอบรายสัปดาห์			<input type="checkbox"/> ตรวจสอบตามตารางที่กำหนด							
No.	Description	Month												Remark		
		Month			Month			Month			Month					
		1	2	3	4	5	6	7	8	9	10	11	12			
		Status	Status	Status	Status	Status	Status	Status	Status	Status	Status	Status	Status			
		Tu	We	Th	Fri	Sat	Sun	Tu	We	Th	Fri	Sat	Sun			
21	Location FL1	✓	/	/	/	/	/	/	/	/	/	/	/			
22	Location FL1	✓	/	/	/	/	/	/	/	/	/	/	/			
23	Location FL1	✓	/	/	/	/	/	/	/	/	/	/	/			
24	Location FL1	✓	/	/	/	/	/	/	/	/	/	/	/			
25	Location FL1	✓	/	/	/	/	/	/	/	/	/	/	/			
26	Location FL2	✓	/	/	/	/	/	/	/	/	/	/	/			
27	Location FL2	✓	/	/	/	/	/	/	/	/	/	/	/			
28	Location FL2	✓	/	/	/	/	/	/	/	/	/	/	/			
29	Location FL2	✓	/	/	/	/	/	/	/	/	/	/	/			
30	Location FL2	✓	/	/	/	/	/	/	/	/	/	/	/			
31	Location FL2	✓	/	/	/	/	/	/	/	/	/	/	/			
32	Location FL2	✓	/	/	/	/	/	/	/	/	/	/	/			
33	Location FL2	✓	/	/	/	/	/	/	/	/	/	/	/			
34	Location FL2	✓	/	/	/	/	/	/	/	/	/	/	/			
35	Location FL2	✓	/	/	/	/	/	/	/	/	/	/	/			
36	Location FL2	✓	/	/	/	/	/	/	/	/	/	/	/			
37	Location FL2	✓	/	/	/	/	/	/	/	/	/	/	/			
38	Location FL2	✓	/	/	/	/	/	/	/	/	/	/	/			
39	Location FL2	✓	/	/	/	/	/	/	/	/	/	/	/			
40	Location FL2	✓	/	/	/	/	/	/	/	/	/	/	/			
รวมทั้งหมด		✓	✓	✓	✓	✓	✓	✓	✓	✓	✓	✓	✓			
Total Status Summary		OK = Good / NG = Not Good														
Remarks/Notes																

Downloaded from www.scribd.com/doc/100000000/Preventive-Maintenance-Emergency-Light

หมายเหตุ : 1. ไฟฉุกเฉินประจำจุด 2. ไฟฉุกเฉินประจำจุด 3. ไฟฉุกเฉินประจำจุด 4. ไฟฉุกเฉินประจำจุด 5. ไฟฉุกเฉินประจำจุด 6. ไฟฉุกเฉินประจำจุด 7. ไฟฉุกเฉินประจำจุด 8. ไฟฉุกเฉินประจำจุด 9. ไฟฉุกเฉินประจำจุด 10. ไฟฉุกเฉินประจำจุด 11. ไฟฉุกเฉินประจำจุด 12. ไฟฉุกเฉินประจำจุด 13. ไฟฉุกเฉินประจำจุด 14. ไฟฉุกเฉินประจำจุด 15. ไฟฉุกเฉินประจำจุด 16. ไฟฉุกเฉินประจำจุด 17. ไฟฉุกเฉินประจำจุด 18. ไฟฉุกเฉินประจำจุด 19. ไฟฉุกเฉินประจำจุด 20. ไฟฉุกเฉินประจำจุด 21. ไฟฉุกเฉินประจำจุด 22. ไฟฉุกเฉินประจำจุด 23. ไฟฉุกเฉินประจำจุด 24. ไฟฉุกเฉินประจำจุด 25. ไฟฉุกเฉินประจำจุด 26. ไฟฉุกเฉินประจำจุด 27. ไฟฉุกเฉินประจำจุด 28. ไฟฉุกเฉินประจำจุด 29. ไฟฉุกเฉินประจำจุด 30. ไฟฉุกเฉินประจำจุด 31. ไฟฉุกเฉินประจำจุด 32. ไฟฉุกเฉินประจำจุด 33. ไฟฉุกเฉินประจำจุด 34. ไฟฉุกเฉินประจำจุด 35. ไฟฉุกเฉินประจำจุด 36. ไฟฉุกเฉินประจำจุด 37. ไฟฉุกเฉินประจำจุด 38. ไฟฉุกเฉินประจำจุด 39. ไฟฉุกเฉินประจำจุด 40. ไฟฉุกเฉินประจำจุด 41. ไฟฉุกเฉินประจำจุด 42. ไฟฉุกเฉินประจำจุด 43. ไฟฉุกเฉินประจำจุด 44. ไฟฉุกเฉินประจำจุด 45. ไฟฉุกเฉินประจำจุด 46. ไฟฉุกเฉินประจำจุด 47. ไฟฉุกเฉินประจำจุด 48. ไฟฉุกเฉินประจำจุด 49. ไฟฉุกเฉินประจำจุด 50. ไฟฉุกเฉินประจำจุด 51. ไฟฉุกเฉินประจำจุด 52. ไฟฉุกเฉินประจำจุด 53. ไฟฉุกเฉินประจำจุด 54. ไฟฉุกเฉินประจำจุด 55. ไฟฉุกเฉินประจำจุด 56. ไฟฉุกเฉินประจำจุด 57. ไฟฉุกเฉินประจำจุด 58. ไฟฉุกเฉินประจำจุด 59. ไฟฉุกเฉินประจำจุด 60. ไฟฉุกเฉินประจำจุด 61. ไฟฉุกเฉินประจำจุด 62. ไฟฉุกเฉินประจำจุด 63. ไฟฉุกเฉินประจำจุด 64. ไฟฉุกเฉินประจำจุด 65. ไฟฉุกเฉินประจำจุด 66. ไฟฉุกเฉินประจำจุด 67. ไฟฉุกเฉินประจำจุด 68. ไฟฉุกเฉินประจำจุด 69. ไฟฉุกเฉินประจำจุด 70. ไฟฉุกเฉินประจำจุด 71. ไฟฉุกเฉินประจำจุด 72. ไฟฉุกเฉินประจำจุด 73. ไฟฉุกเฉินประจำจุด 74. ไฟฉุกเฉินประจำจุด 75. ไฟฉุกเฉินประจำจุด 76. ไฟฉุกเฉินประจำจุด 77. ไฟฉุกเฉินประจำจุด 78. ไฟฉุกเฉินประจำจุด 79. ไฟฉุกเฉินประจำจุด 80. ไฟฉุกเฉินประจำจุด 81. ไฟฉุกเฉินประจำจุด 82. ไฟฉุกเฉินประจำจุด 83. ไฟฉุกเฉินประจำจุด 84. ไฟฉุกเฉินประจำจุด 85. ไฟฉุกเฉินประจำจุด 86. ไฟฉุกเฉินประจำจุด 87. ไฟฉุกเฉินประจำจุด 88. ไฟฉุกเฉินประจำจุด 89. ไฟฉุกเฉินประจำจุด 90. ไฟฉุกเฉินประจำจุด 91. ไฟฉุกเฉินประจำจุด 92. ไฟฉุกเฉินประจำจุด 93. ไฟฉุกเฉินประจำจุด 94. ไฟฉุกเฉินประจำจุด 95. ไฟฉุกเฉินประจำจุด 96. ไฟฉุกเฉินประจำจุด 97. ไฟฉุกเฉินประจำจุด 98. ไฟฉุกเฉินประจำจุด 99. ไฟฉุกเฉินประจำจุด 100. ไฟฉุกเฉินประจำจุด 101. ไฟฉุกเฉินประจำจุด 102. ไฟฉุกเฉินประจำจุด 103. ไฟฉุกเฉินประจำจุด 104. ไฟฉุกเฉินประจำจุด 105. ไฟฉุกเฉินประจำจุด 106. ไฟฉุกเฉินประจำจุด 107. ไฟฉุกเฉินประจำจุด 108. ไฟฉุกเฉินประจำจุด 109. ไฟฉุกเฉินประจำจุด 110. ไฟฉุกเฉินประจำจุด 111. ไฟฉุกเฉินประจำจุด 112. ไฟฉุกเฉินประจำจุด 113. ไฟฉุกเฉินประจำจุด 114. ไฟฉุกเฉินประจำจุด 115. ไฟฉุกเฉินประจำจุด 116. ไฟฉุกเฉินประจำจุด 117. ไฟฉุกเฉินประจำจุด 118. ไฟฉุกเฉินประจำจุด 119. ไฟฉุกเฉินประจำจุด 120. ไฟฉุกเฉินประจำจุด 121. ไฟฉุกเฉินประจำจุด 122. ไฟฉุกเฉินประจำจุด 123. ไฟฉุกเฉินประจำจุด 124. ไฟฉุกเฉินประจำจุด 125. ไฟฉุกเฉินประจำจุด 126. ไฟฉุกเฉินประจำจุด 127. ไฟฉุกเฉินประจำจุด 128. ไฟฉุกเฉินประจำจุด 129. ไฟฉุกเฉินประจำจุด 130. ไฟฉุกเฉินประจำจุด 131. ไฟฉุกเฉินประจำจุด 132. ไฟฉุกเฉินประจำจุด 133. ไฟฉุกเฉินประจำจุด 134. ไฟฉุกเฉินประจำจุด 135. ไฟฉุกเฉินประจำจุด 136. ไฟฉุกเฉินประจำจุด 137. ไฟฉุกเฉินประจำจุด 138. ไฟฉุกเฉินประจำจุด 139. ไฟฉุกเฉินประจำจุด 140. ไฟฉุกเฉินประจำจุด 141. ไฟฉุกเฉินประจำจุด 142. ไฟฉุกเฉินประจำจุด 143. ไฟฉุกเฉินประจำจุด 144. ไฟฉุกเฉินประจำจุด 145. ไฟฉุกเฉินประจำจุด 146. ไฟฉุกเฉินประจำจุด 147. ไฟฉุกเฉินประจำจุด 148. ไฟฉุกเฉินประจำจุด 149. ไฟฉุกเฉินประจำจุด 150. ไฟฉุกเฉินประจำจุด 151. ไฟฉุกเฉินประจำจุด 152. ไฟฉุกเฉินประจำจุด 153. ไฟฉุกเฉินประจำจุด 154. ไฟฉุกเฉินประจำจุด 155. ไฟฉุกเฉินประจำจุด 156. ไฟฉุกเฉินประจำจุด 157. ไฟฉุกเฉินประจำจุด 158. ไฟฉุกเฉินประจำจุด 159. ไฟฉุกเฉินประจำจุด 160. ไฟฉุกเฉินประจำจุด 161. ไฟฉุกเฉินประจำจุด 162. ไฟฉุกเฉินประจำจุด 163. ไฟฉุกเฉินประจำจุด 164. ไฟฉุกเฉินประจำจุด 165. ไฟฉุกเฉินประจำจุด 166. ไฟฉุกเฉินประจำจุด 167. ไฟฉุกเฉินประจำจุด 168. ไฟฉุกเฉินประจำจุด 169. ไฟฉุกเฉินประจำจุด 170. ไฟฉุกเฉินประจำจุด 171. ไฟฉุกเฉินประจำจุด 172. ไฟฉุกเฉินประจำจุด 173. ไฟฉุกเฉินประจำจุด 174. ไฟฉุกเฉินประจำจุด 175. ไฟฉุกเฉินประจำจุด 176. ไฟฉุกเฉินประจำจุด 177. ไฟฉุกเฉินประจำจุด 178. ไฟฉุกเฉินประจำจุด 179. ไฟฉุกเฉินประจำจุด 180. ไฟฉุกเฉินประจำจุด 181. ไฟฉุกเฉินประจำจุด 182. ไฟฉุกเฉินประจำจุด 183. ไฟฉุกเฉินประจำจุด 184. ไฟฉุกเฉินประจำจุด 185. ไฟฉุกเฉินประจำจุด 186. ไฟฉุกเฉินประจำจุด 187. ไฟฉุกเฉินประจำจุด 188. ไฟฉุกเฉินประจำจุด 189. ไฟฉุกเฉินประจำจุด 190. ไฟฉุกเฉินประจำจุด 191. ไฟฉุกเฉินประจำจุด 192. ไฟฉุกเฉินประจำจุด 193. ไฟฉุกเฉินประจำจุด 194. ไฟฉุกเฉินประจำจุด 195. ไฟฉุกเฉินประจำจุด 196. ไฟฉุกเฉินประจำจุด 197. ไฟฉุกเฉินประจำจุด 198. ไฟฉุกเฉินประจำจุด 199. ไฟฉุกเฉินประจำจุด 200. ไฟฉุกเฉินประจำจุด 201. ไฟฉุกเฉินประจำจุด 202. ไฟฉุกเฉินประจำจุด 203. ไฟฉุกเฉินประจำจุด 204. ไฟฉุกเฉินประจำจุด 205. ไฟฉุกเฉินประจำจุด 206. ไฟฉุกเฉินประจำจุด 207. ไฟฉุกเฉินประจำจุด 208. ไฟฉุกเฉินประจำจุด 209. ไฟฉุกเฉินประจำจุด 210. ไฟฉุกเฉินประจำจุด 211. ไฟฉุกเฉินประจำจุด 212. ไฟฉุกเฉินประจำจุด 213. ไฟฉุกเฉินประจำจุด 214. ไฟฉุกเฉินประจำจุด 215. ไฟฉุกเฉินประจำจุด 216. ไฟฉุกเฉินประจำจุด 217. ไฟฉุกเฉินประจำจุด 218. ไฟฉุกเฉินประจำจุด 219. ไฟฉุกเฉินประจำจุด 220. ไฟฉุกเฉินประจำจุด 221. ไฟฉุกเฉินประจำจุด 222. ไฟฉุกเฉินประจำจุด 223. ไฟฉุกเฉินประจำจุด 224. ไฟฉุกเฉินประจำจุด 225. ไฟฉุกเฉินประจำจุด 226. ไฟฉุกเฉินประจำจุด 227. ไฟฉุกเฉินประจำจุด 228. ไฟฉุกเฉินประจำจุด 229. ไฟฉุกเฉินประจำจุด 230. ไฟฉุกเฉินประจำจุด 231. ไฟฉุกเฉินประจำจุด 232. ไฟฉุกเฉินประจำจุด 233. ไฟฉุกเฉินประจำจุด 234. ไฟฉุกเฉินประจำจุด 235. ไฟฉุกเฉินประจำจุด 236. ไฟฉุกเฉินประจำจุด 237. ไฟฉุกเฉินประจำจุด 238. ไฟฉุกเฉินประจำจุด 239. ไฟฉุกเฉินประจำจุด 240. ไฟฉุกเฉินประจำจุด 241. ไฟฉุกเฉินประจำจุด 242. ไฟฉุกเฉินประจำจุด 243. ไฟฉุกเฉินประจำจุด 244. ไฟฉุกเฉินประจำจุด 245. ไฟฉุกเฉินประจำจุด 246. ไฟฉุกเฉินประจำจุด 247. ไฟฉุกเฉินประจำจุด 248. ไฟฉุกเฉินประจำจุด 249. ไฟฉุกเฉินประจำจุด 250. ไฟฉุกเฉินประจำจุด 251. ไฟฉุกเฉินประจำจุด 252. ไฟฉุกเฉินประจำจุด 253. ไฟฉุกเฉินประจำจุด 254. ไฟฉุกเฉินประจำจุด 255. ไฟฉุกเฉินประจำจุด 256. ไฟฉุกเฉินประจำจุด 257. ไฟฉุกเฉินประจำจุด 258. ไฟฉุกเฉินประจำจุด 259. ไฟฉุกเฉินประจำจุด 260. ไฟฉุกเฉินประจำจุด 261. ไฟฉุกเฉินประจำจุด 262. ไฟฉุกเฉินประจำจุด 263. ไฟฉุกเฉินประจำจุด 264. ไฟฉุกเฉินประจำจุด 265. ไฟฉุกเฉินประจำจุด 266. ไฟฉุกเฉินประจำจุด 267. ไฟฉุกเฉินประจำจุด 268. ไฟฉุกเฉินประจำจุด 269. ไฟฉุกเฉินประจำจุด 270. ไฟฉุกเฉินประจำจุด 271. ไฟฉุกเฉินประจำจุด 272. ไฟฉุกเฉินประจำจุด 273. ไฟฉุกเฉินประจำจุด 274. ไฟฉุกเฉินประจำจุด 275. ไฟฉุกเฉินประจำจุด 276. ไฟฉุกเฉินประจำจุด 277. ไฟฉุกเฉินประจำจุด 278. ไฟฉุกเฉินประจำจุด 279. ไฟฉุกเฉินประจำจุด 280. ไฟฉุกเฉินประจำจุด 281. ไฟฉุกเฉินประจำจุด 282. ไฟฉุกเฉินประจำจุด 283. ไฟฉุกเฉินประจำจุด 284. ไฟฉุกเฉินประจำจุด 285. ไฟฉุกเฉินประจำจุด 286. ไฟฉุกเฉินประจำจุด 287. ไฟฉุกเฉินประจำจุด 288. ไฟฉุกเฉินประจำจุด 289. ไฟฉุกเฉินประจำจุด 290. ไฟฉุกเฉินประจำจุด 291. ไฟฉุกเฉินประจำจุด 292. ไฟฉุกเฉินประจำจุด 293. ไฟฉุกเฉินประจำจุด 294. ไฟฉุกเฉินประจำจุด 295. ไฟฉุกเฉินประจำจุด 296. ไฟฉุกเฉินประจำจุด 297. ไฟฉุกเฉินประจำจุด 298. ไฟฉุกเฉินประจำจุด 299. ไฟฉุกเฉินประจำจุด 300. ไฟฉุกเฉินประจำจุด 301. ไฟฉุกเฉินประจำจุด 302. ไฟฉุกเฉินประจำจุด 303. ไฟฉุกเฉินประจำจุด 304. ไฟฉุกเฉินประจำจุด 305. ไฟฉุกเฉินประจำจุด 306. ไฟฉุกเฉินประจำจุด 307. ไฟฉุกเฉินประจำจุด 308. ไฟฉุกเฉินประจำจุด 309. ไฟฉุกเฉินประจำจุด 310. ไฟฉุกเฉินประจำจุด 311. ไฟฉุกเฉินประจำจุด 312. ไฟฉุกเฉินประจำจุด 313. ไฟฉุกเฉินประจำจุด 314. ไฟฉุกเฉินประจำจุด 315. ไฟฉุกเฉินประจำจุด 316. ไฟฉุกเฉินประจำจุด 317. ไฟฉุกเฉินประจำจุด 318. ไฟฉุกเฉินประจำจุด 319. ไฟฉุกเฉินประจำจุด 320. ไฟฉุกเฉินประจำจุด 321. ไฟฉุกเฉินประจำจุด 322. ไฟฉุกเฉินประจำจุด 323. ไฟฉุกเฉินประจำจุด 324. ไฟฉุกเฉินประจำจุด 325. ไฟฉุกเฉินประจำจุด 326. ไฟฉุกเฉินประจำจุด 327. ไฟฉุกเฉินประจำจุด 328. ไฟฉุกเฉินประจำจุด 329. ไฟฉุกเฉินประจำจุด 330. ไฟฉุกเฉินประจำจุด 331. ไฟฉุกเฉินประจำจุด 332. ไฟฉุกเฉินประจำจุด 333. ไฟฉุกเฉินประจำจุด 334. ไฟฉุกเฉินประจำจุด 335. ไฟฉุกเฉินประจำจุด 336. ไฟฉุกเฉินประจำจุด 337. ไฟฉุกเฉินประจำจุด 338. ไฟฉุกเฉินประจำจุด 339. ไฟฉุกเฉินประจำจุด 340. ไฟฉุกเฉินประจำจุด 341. ไฟฉุกเฉินประจำจุด 342. ไฟฉุกเฉินประจำจุด 343. ไฟฉุกเฉินประจำจุด 344. ไฟฉุกเฉินประจำจุด 345. ไฟฉุกเฉินประจำจุด 346. ไฟฉุกเฉินประจำจุด 347. ไฟฉุกเฉินประจำจุด 348. ไฟฉุกเฉินประจำจุด 349. ไฟฉุกเฉินประจำจุด 350. ไฟฉุกเฉินประจำจุด 351. ไฟฉุกเฉินประจำจุด 352. ไฟฉุกเฉินประจำจุด 353. ไฟฉุกเฉินประจำจุด 354. ไฟฉุกเฉินประจำจุด 355. ไฟฉุกเฉินประจำจุด 356. ไฟฉุกเฉินประจำจุด 357. ไฟฉุกเฉินประจำจุด 358. ไฟฉุกเฉินประจำจุด 359. ไฟฉุกเฉินประจำจุด 360. ไฟฉุกเฉินประจำจุด 361. ไฟฉุกเฉินประจำจุด 362. ไฟฉุกเฉินประจำจุด 363. ไฟฉุกเฉินประจำจุด 364. ไฟฉุกเฉินประจำจุด 365. ไฟฉุกเฉินประจำจุด 366. ไฟฉุกเฉินประจำจุด 367. ไฟฉุกเฉินประจำจุด 368. ไฟฉุกเฉินประจำจุด 369. ไฟฉุกเฉินประจำจุด 370. ไฟฉุกเฉินประจำจุด 371. ไฟฉุกเฉินประจำจุด 372. ไฟฉุกเฉินประจำจุด 373. ไฟฉุกเฉินประจำจุด 374. ไฟฉุกเฉินประจำจุด 375. ไฟฉุกเฉินประจำจุด 376. ไฟฉุกเฉินประจำจุด 377. ไฟฉุกเฉินประจำจุด 378. ไฟฉุกเฉินประจำจุด 379. ไฟฉุกเฉินประจำจุด 380. ไฟฉุกเฉินประจำจุด 381. ไฟฉุกเฉินประจำจุด 382. ไฟฉุกเฉินประจำจุด 383. ไฟฉุกเฉินประจำจุด 384. ไฟฉุกเฉินประจำจุด 385. ไฟฉุกเฉินประจำจุด 386. ไฟฉุกเฉินประจำจุด 387. ไฟฉุกเฉินประจำจุด 388. ไฟฉุกเฉินประจำจุด 389. ไฟฉุกเฉินประจำจุด 390. ไฟฉุกเฉินประจำจุด 391. ไฟฉุกเฉินประจำจุด 392. ไฟฉุกเฉินประจำจุด 393. ไฟฉุกเฉินประจำจุด 394. ไฟฉุกเฉินประจำจุด 395. ไฟฉุกเฉินประจำจุด 396. ไฟฉุกเฉินประจำจุด 397. ไฟฉุกเฉินประจำจุด 398. ไฟฉุกเฉินประจำจุด 399. ไฟฉุกเฉินประจำจุด 400. ไฟฉุกเฉินประจำจุด 401. ไฟฉุกเฉินประจำจุด 402. ไฟฉุกเฉินประจำจุด 403. ไฟฉุกเฉินประจำจุด 404. ไฟฉุกเฉินประจำจุด 405. ไฟฉุกเฉินประจำจุด 406. ไฟฉุกเฉินประจำจุด 407. ไฟฉุกเฉินประจำจุด 408. ไฟฉุกเฉินประจำจุด 409. ไฟฉุกเฉินประจำจุด 410. ไฟฉุกเฉินประจำจุด 411. ไฟฉุกเฉินประจำจุด 412. ไฟฉุกเฉินประจำจุด 413. ไฟฉุกเฉินประจำจุด 414. ไฟฉุกเฉินประจำจุด 415. ไฟฉุกเฉินประจำจุด 416. ไฟฉุกเฉินประจำจุด 417. ไฟฉุกเฉินประจำจุด 418. ไฟฉุกเฉินประจำจุด 419. ไฟฉุกเฉินประจำจุด 420. ไฟฉุกเฉินประจำจุด 421. ไฟฉุกเฉินประจำจุด 422. ไฟฉุกเฉินประจำจุด 423. ไฟฉุกเฉินประจำจุด 424. ไฟฉุกเฉินประจำจุด 425. ไฟฉุกเฉินประจำจุด 426. ไฟฉุกเฉินประจำจุด 427. ไฟฉุกเฉินประจำจุด 428. ไฟฉุกเฉินประจำจุด 429. ไฟฉุกเฉินประจำจุด 430. ไฟฉุกเฉินประจำจุด 431. ไฟฉุกเฉินประจำจุด 432. ไฟฉุกเฉินประจำจุด 433. ไฟฉุกเฉินประจำจุด 434. ไฟฉุกเฉินประจำจุด 435. ไฟฉุกเฉินประจำจุด 436. ไฟฉุกเฉินประจำจุด 437. ไฟฉุกเฉินประจำจุด 438. ไฟฉุกเฉินประจำจุด 439. ไฟฉุกเฉินประจำจุด 440. ไฟฉุกเฉินประจำจุด 441. ไฟฉุกเฉินประจำจุด 442. ไฟฉุกเฉินประจำจุด 443. ไฟฉุกเฉินประจำจุด 444. ไฟฉุกเฉินประจำจุด 445. ไฟฉุกเฉินประจำจุด 446. ไฟฉุกเฉินประจำจุด 447. ไฟฉุกเฉินประจำจุด 448. ไฟฉุกเฉินประจำจุด 449. ไฟฉุกเฉินประจำจุด 450. ไฟฉุกเฉินประจำจุด 451. ไฟฉุกเฉินประจำจุด 452. ไฟฉุกเฉินประจำจุด 453. ไฟฉุกเฉินประจำจุด 454. ไฟฉุกเฉินประจำจุด 455. ไฟฉุกเฉินประจำจุด 456. ไฟฉุกเฉินประจำจุด 457. ไฟฉุกเฉินประจำจุด 458. ไฟฉุกเฉินประจำจุด 459. ไฟฉุกเฉินประจำจุด 460. ไฟฉุกเฉินประจำจุด 461. ไฟฉุกเฉินประจำจุด 462. ไฟฉุกเฉินประจำจุด 463. ไฟฉุกเฉินประจำจุด 464. ไฟฉุกเฉินประจำจุด 465. ไฟฉุกเฉินประจำจุด 466. ไฟฉุกเฉินประจำจุด 467. ไฟฉุกเฉินประจำจุด 468. ไฟฉุกเฉินประจำจุด 469. ไฟฉุกเฉินประจำจุด 470. ไฟฉุกเฉินประจำจุด 471. ไฟฉุกเฉินประจำจุด 472. ไฟฉุกเฉินประจำจุด 473. ไฟฉุกเฉินประจำจุด 474. ไฟฉุกเฉินประจำจุด 475. ไฟฉุกเฉินประจำจุด 476. ไฟฉุกเฉินประจำจุด 477. ไฟฉุกเฉินประจำจุด 478. ไฟฉุกเฉินประจำจุด 479. ไฟฉุกเฉินประจำจุด 480. ไฟฉุกเฉินประจำจุด 481. ไฟฉุกเฉินประจำจุด 482. ไฟฉุกเฉินประจำจุด 483. ไฟฉุกเฉินประจำจุด 484. ไฟฉุกเฉินประจำจุด 485. ไฟฉุกเฉินประจำจุด 486. ไฟฉุกเฉินประจำจุด 487. ไฟฉุกเฉินประจำจุด 488. ไฟฉุกเฉินประจำจุด 489. ไฟฉุกเฉินประจำจุด 490. ไฟฉุกเฉินประจำจุด 491. ไฟฉุกเฉินประจำจุด 492. ไฟฉุกเฉินประจำจุด 493. ไฟฉุกเฉินประจำจุด 494. ไฟฉุกเฉินประจำจุด 495. ไฟฉุกเฉินประจำจุด 496. ไฟฉุกเฉินประจำจุด 497. ไฟฉุกเฉินประจำจุด 498. ไฟฉุกเฉินประจำจุด 499. ไฟฉุกเฉินประจำจุด 500. ไฟฉุกเฉินประจำจุด 501. ไฟฉุกเฉินประจำจุด 502. ไฟฉุกเฉินประจำจุด 503. ไฟฉุกเฉินประจำจุด 504. ไฟฉุกเฉินประจำจุด 505. ไฟฉุกเฉินประจำจุด 506. ไฟฉุกเฉินประจำจุด 507. ไฟฉุกเฉินประจำจุด 508. ไฟฉุกเฉินประจำจุด 509. ไฟฉุกเฉินประจำจุด 510. ไฟฉุกเฉินประจำจุด 511. ไฟฉุกเฉินประจำจุด 512. ไฟฉุกเฉินประจำจุด 513. ไฟฉุกเฉินประจำจุด 514. ไฟฉุกเฉินประจำจุด 515. ไฟฉุกเฉินประจำจุด 516. ไฟฉุกเฉินประจำจุด 517. ไฟฉุกเฉินประจำจุด 518. ไฟฉุกเฉินประจำจุด 519. ไฟฉุกเฉินประจำจุด 520. ไฟฉุกเฉินประจำจุด 521. ไฟฉุกเฉินประจำจุด 522. ไฟฉุกเฉินประจำจุด 523. ไฟฉุกเฉินประจำจุด 524. ไฟฉุกเฉินประจำจุด 525. ไฟฉุกเฉินประจำจุด 526. ไฟฉุกเฉินประจำจุด 527. ไฟฉุกเฉินประจำจุด 528. ไฟฉุกเฉินประจำจุด 529. ไฟฉุกเฉินประจำจุด 530. ไฟฉุกเฉินประจำจุด 531. ไฟฉุกเฉินประจำจุด 532. ไฟฉุกเฉินประจำจุด 533. ไฟฉุกเฉินประจำจุด 534. ไฟฉุกเฉินประจำจุด 535. ไฟฉุกเฉินประจำจุด 536. ไฟฉุกเฉินประจำจุด 537. ไฟฉุกเฉินประจำจุด 538. ไฟฉุกเฉินประจำจุด 539. ไฟฉุกเฉินประจำจุด 540. ไฟฉุกเฉินประจำจุด 541. ไฟฉุกเฉินประจำจุด 542. ไฟฉุกเฉินประจำจุด 543. ไฟฉุกเฉินประจำจุด 544. ไฟฉุกเฉินประจำจุด 545. ไฟฉุกเฉินประจำจุด 546. ไฟฉุกเฉินประจำจุด 547. ไฟฉุกเฉินประจำจุด 548. ไฟฉุกเฉินประจำจุด 549. ไฟฉุกเฉินประจำจุด 550. ไฟฉุกเฉินประจำจุด 551. ไฟฉุกเฉินประจำจุด 552. ไฟฉุกเฉินประจำจุด 553. ไฟฉุกเฉินประจำจุด 554. ไฟฉุกเฉินประจำจุด 555. ไฟฉุกเฉินประจำจุด 556. ไฟฉุกเฉินประจำจุด 557. ไฟฉุกเฉินประจำจุด 558. ไฟฉุกเฉินประจำจุด 559. ไฟฉุกเฉินประจำจุด 560. ไฟฉุกเฉินประจำจุด 561. ไฟฉุกเฉินประจำจุด 562. ไฟฉุกเฉินประจำจุด 563. ไฟฉุกเฉินประจำจุด 564. ไฟฉุกเฉินประจำจุด 565. ไฟฉุกเฉินประจำจุด 566. ไฟฉุกเฉินประจำจุด 567. ไฟฉุกเฉินประจำจุด 568. ไฟฉุกเฉินประจำจุด 569. ไฟฉุกเฉินประจำจุด 570. ไฟฉุกเฉินประจำจุด 571. ไฟฉุกเฉินประจำจุด 572. ไฟฉุกเฉินประจำจุด 573. ไฟฉุกเฉินประจำจุด 574. ไฟฉุกเฉินประจำจุด 575. ไฟฉุกเฉินประจำจุด 576. ไฟฉุกเฉินประจำจุด 577. ไฟฉุกเฉินประจำจุด 578. ไฟฉุกเฉินประจำจุด 579. ไฟฉุกเฉินประจำจุด 580. ไฟฉุกเฉินประจำจุด 581. ไฟฉุกเฉินประจำจุด 582. ไฟฉุกเฉินประจำจุด 583. ไฟฉุกเฉินประจำจุด 584. ไฟฉุกเฉินประจำจุด 585. ไฟฉุกเฉินประจำจุด 586. ไฟฉุกเฉินประจำจุด 587. ไฟฉุกเฉินประจำจุด 588. ไฟฉุกเฉินประจำจุด 589. ไฟฉุกเฉินประจำจุด 590. ไฟฉุกเฉินประจำจุด 591. ไฟฉุกเฉินประจำจุด 592. ไฟฉุกเฉินประจำจุด 593. ไฟฉุกเฉินประจำจุด 594. ไฟฉุกเฉินประจำจุด 595. ไฟฉุกเฉินประจำจุด 596. ไฟฉุกเฉินประจำจุด 597. ไฟฉุกเฉินประจำจุด 598. ไฟฉุกเฉินประจำจุด 599. ไฟฉุกเฉินประจำจุด 600. ไฟฉุกเฉินประจำจุด 601. ไฟฉุกเฉินประจำจุด 602. ไฟฉุกเฉินประจำจุด 603. ไฟฉุกเฉินประจำจุด 604. ไฟฉุกเฉินประจำจุด 605. ไฟฉุกเฉินประจำจุด 606. ไฟฉุกเฉินประจำจุด 607. ไฟฉุกเฉินประจำจุด 608. ไฟฉุกเฉินประจำจุด 609. ไฟฉุกเฉินประจำจุด 610. ไฟฉุกเฉินประจำจุด 611. ไฟฉุกเฉินประจำจุด 612. ไฟฉุกเฉินประจำจุด 613. ไฟฉุกเฉินประจำจุด 614. ไฟฉุกเฉินประจำจุด 615. ไฟฉุกเฉินประจำจุด 616. ไฟฉุกเฉินประจำจุด 617. ไฟฉุกเฉินประจำจุด 618. ไฟฉุกเฉินประจำจุด 619. ไฟฉุกเฉินประจำจุด 620. ไฟฉุกเฉินประจำจุด 621. ไฟฉุกเฉินประจำจุด 622. ไฟฉุกเฉินประจำจุด 623. ไฟฉุกเฉินประจำจุด 624. ไฟฉุกเฉินประจำจุด 625. ไฟฉุกเฉินประจำจุด 626. ไฟฉุกเฉินประจำจุด 627. ไฟฉุกเฉินประจำจุด 628. ไฟฉุกเฉินประจำจุด 629. ไฟฉุกเฉินประจำจุด 630. ไฟฉุกเฉินประจำจุด 631. ไฟฉุกเฉินประจำจุด 632. ไฟฉุกเฉินประจำจุด 633. ไฟฉุกเฉินประจำจุด 634. ไฟฉุกเฉินประจำจุด 635. ไฟฉุกเฉินประจำจุด 636. ไฟฉุกเฉินประจำจุด 637. ไฟฉุกเฉินประจำจุด 638. ไฟฉุกเฉินประจำจุด 639. ไฟฉุกเฉินประจำจุด 640. ไฟฉุกเฉินประจำจุด 641. ไฟฉุกเฉินประจำจุด 642. ไฟฉุกเฉินประจำจุด 643. ไฟฉุกเฉินประจำจุด 644. ไฟฉุกเฉินประจำจุด 645. ไฟฉุกเฉินประจำจุด 646. ไฟฉุกเฉินประจำจุด 647. ไฟฉุกเฉินประจำจุด 648. ไฟฉุกเฉินประจำจุด 649. ไฟฉุกเฉินประจำจุด 650. ไฟฉุกเฉินประจำจุด 651. ไฟฉุกเฉินประจำจุด 652. ไฟฉุกเฉินประจำจุด 653. ไฟฉุกเฉินประจำจุด 654. ไฟฉุกเฉินประจำจุด 655. ไฟฉุกเฉินประจำจุด 656. ไฟฉุกเฉินประจำจุด 657. ไฟฉุกเฉินประจำจุด 658. ไฟฉุกเฉินประจำจุด 659. ไฟฉุกเฉินประจำจุด 660. ไฟฉุกเฉินประจำจุด 661. ไฟฉุกเฉินประจำจุด 662. ไฟฉุกเฉินประจำจุด 663. ไฟฉุกเฉินประจำจุด 664. ไฟฉุกเฉินประจำจุด 665. ไฟฉุกเฉินประจำจุด 666. ไฟฉุกเฉินประจำจุด 667. ไฟฉุกเฉินประจำจุด 668. ไฟฉุกเฉินประจำจุด 669. ไฟฉุกเฉินประจำจุด 670. ไฟฉุกเฉินประจำจุด 671. ไฟฉุกเฉินประจำจุด 672. ไฟฉุกเฉินประจำจุด 673. ไฟฉุกเฉินประจำจุด 674. ไฟฉุกเฉินประจำจุด 675. ไฟฉุกเฉินประจำจุด 676. ไฟฉุกเฉินประจำจุด 677. ไฟฉุกเฉินประจำจุด 678. ไฟฉุกเฉินประจำจุด 679. ไฟฉุกเฉินประจำจุด 680. ไฟฉุกเฉินประจำจุด 681. ไฟฉุกเฉินประจำจุด 682. ไฟฉุกเฉินประจำจุด 683. ไฟฉุกเฉินประจำจุด 684. ไฟฉุกเฉินประจำจุด 685. ไฟฉุกเฉินประจำจุด 686. ไฟฉุกเฉินประจำจุด 687. ไฟฉุกเฉินประจำจุด 688. ไฟฉุกเฉินประจำจุด 689. ไฟฉุกเฉินประจำจุด 690. ไฟฉุกเฉินประจำจุด 691. ไฟฉุกเฉินประจำจุด 692. ไฟฉุกเฉินประจำจุด 693. ไฟฉุกเฉินประจำจุด 694. ไฟฉุกเฉินประจำจุด 695. ไฟฉุกเฉินประจำจุด 696. ไฟฉุกเฉินประจำจุด 697. ไฟฉุกเฉินประจำจุด 698. ไฟฉุกเฉินประจำจุด 699. ไฟฉุกเฉินประจำจุด 700. ไฟฉุกเฉินประจำจุด 701. ไฟฉุกเฉินประจำจุด 702. ไฟฉุกเฉินประจำจุด 703. ไฟฉุกเฉินประจำจุด 704. ไฟฉุกเฉินประจำจุด 705. ไฟฉุกเฉินประจำจุด 706. ไฟฉุกเฉินประจำจุด 707. ไฟฉุกเฉินประจำจุด 708. ไฟฉุกเฉินประจำจุด 709. ไฟฉุกเฉินประจำจุด 710. ไฟฉุกเฉินประจำจุด 711. ไฟฉุกเฉินประจำจุด 712. ไฟฉุกเฉินประจำจุด 713. ไฟฉุกเฉินประจำจุด 714. ไฟฉุกเฉินประจำจุด 715. ไฟฉุกเฉินประจำจุด 716. ไฟฉุกเฉินประจำจุด 717. ไฟฉุกเฉินประจำจุด 718. ไฟฉุกเฉินประจำจุด 719. ไฟฉุกเฉินประจำจุด 720. ไฟฉุกเฉินประจำจุด 721. ไฟฉุกเฉินประจำจุด 722. ไฟฉุกเฉินประจำจุด 723. ไฟฉุกเฉินประจำจุด 724. ไฟฉุกเฉินประจำจุด 725. ไฟฉุกเฉินประจำจุด 726. ไฟฉุกเฉินประจำจุด 727. ไฟฉุกเฉินประจำจุด 728. ไฟฉุกเฉินประจำจุด 729. ไฟฉุกเฉินประจำจุด 730. ไฟฉุกเฉินประจำจุด 731. ไฟฉุกเฉินประจำจุด 732. ไฟฉุกเฉินประจำจุด 733. ไฟฉุกเฉินประจำจุด 734. ไฟฉุกเฉินประจำจุด 735. ไฟฉุกเฉินประจำจุด 736. ไฟฉุกเฉินประจำจุด 737. ไฟฉุกเฉินประจำจุด 738. ไฟฉุกเฉินประจำจุด 739. ไฟฉุกเฉินประจำจุด 740. ไฟฉุกเฉินประจำจุด 741. ไฟฉุกเฉินประจำจุด 742. ไฟฉุกเฉินประจำจุด 743. ไฟฉุกเฉินประจำจุด 744. ไฟฉุกเฉินประจำจุด 745. ไฟฉุกเฉินประจำจุด 746. ไฟฉุกเฉินประจำจุด 747. ไฟฉุกเฉินประจำจุด 748. ไฟฉุกเฉินประจำจุด 749. ไฟฉุกเฉินประจำจุด 750. ไฟฉุกเฉินประจำจุด 751. ไฟฉุกเฉินประจำจุด 752. ไฟฉุกเฉินประจำจุด 753. ไฟฉุกเฉินประจำจุด 754. ไฟฉุกเฉินประจำจุด 755. ไฟฉุกเฉินประจำจุด 756. ไฟฉุกเฉินประจำจุด 757. ไฟฉุกเฉินประจำจุด 758. ไฟฉุกเฉินประจำจุด 759. ไฟฉุกเฉินประจำจุด 760. ไฟฉุกเฉินประจำจุด 761. ไฟฉุกเฉินประจำจุด 762. ไฟฉุกเฉินประจำจุด 763. ไฟฉุกเฉินประจำจุด 764. ไฟฉุกเฉินประจำจุด 765. ไฟฉุกเฉินประจำจุด 766. ไฟฉุกเฉินประจำจุด 767. ไฟฉุกเฉินประจำจุด 768. ไฟฉุกเฉินประจำจุด 769. ไฟฉุกเฉินประจำจุด 770. ไฟฉุกเฉินประจำจุด 771. ไฟฉุกเฉินประจำจุด 772. ไฟฉุกเฉินประจำจุด 773. ไฟฉุกเฉินประจำจุด 774. ไฟฉุกเฉินประจำจุด 775. ไฟฉุกเฉินประจำจุด 776. ไฟฉุกเฉินประจำจุด 777. ไฟฉุกเฉินประจำจุด 778. ไฟฉุกเฉินประจำจุด 779. ไฟฉุกเฉินประจำจุด 780. ไฟฉุกเฉินประจำจุด 781. ไฟฉุกเฉินประจำจุด 782. ไฟฉุกเฉินประจำจุด 783. ไฟฉุกเฉินประจำจุด 784. ไฟฉุกเฉินประจำจุด 785. ไฟฉุกเฉินประจำจุด 786. ไฟฉุกเฉินประจำจุด 787. ไฟฉุกเฉินประจำจุด 788. ไฟฉุกเฉินประจำจุด 789. ไฟฉุกเฉินประจำจุด 790. ไฟฉุกเฉินประจำจุด 791. ไฟฉุกเฉินประจำจุด 792. ไฟฉุกเฉินประจำจุด 793. ไฟฉุกเฉินประจำจุด 794. ไฟฉุกเฉินประจำจุด 795. ไฟฉุกเฉินประจำจุด 796. ไฟฉุกเฉินประจำจุด 797. ไฟฉุกเฉินประจำจุด 798. ไฟฉุกเฉินประจำจุด 799. ไฟฉุกเฉินประจำจุด 800. ไฟฉุกเฉินประจำจุด 801. ไฟฉุกเฉินประจำจุด 802. ไฟฉุกเฉินประจำจุด 803. ไฟฉุกเฉินประจำจุด 804. ไฟฉุกเฉินประจำจุด 805. ไฟฉุกเฉินประจำจุด 806. ไฟฉุกเฉินประจำจุด 807. ไฟฉุกเฉินประจำจุด 808. ไฟฉุกเฉินประจำจุด 809. ไฟฉุกเฉินประจำจุด 810. ไฟฉุกเฉินประจำจุด 811. ไฟฉุกเฉินประจำจุด 812. ไฟฉุกเฉินประจำจุด 813. ไฟฉุกเฉินประจำจุด 814. ไฟฉุกเฉินประจำจุด 815. ไฟฉุกเฉินประจำจุด 816. ไฟฉุกเฉินประจำจุด 817. ไฟฉุกเฉินประจำจุด 818. ไฟฉุกเฉินประจำจุด 819. ไฟฉุกเฉินประจำจุด 820. ไฟฉุกเฉินประจำจุด 821. ไฟฉุกเฉินประจำจุด 822. ไฟฉุกเฉินประจำจุด 823. ไฟฉุกเฉินประจำจุด 824. ไฟฉุกเฉินประจำจุด 825. ไฟฉุกเฉินประจำจุด 826. ไฟฉุกเฉินประจำจุด 827. ไฟฉุกเฉินประจำจุด 828. ไฟฉุกเฉินประจำจุด 829. ไฟฉุกเฉินประจำจุด 830. ไฟฉุกเฉินประจำจุด 831. ไฟฉุกเฉินประจำจุด 832. ไฟฉุกเฉินประจำจุด 833. ไฟฉุกเฉินประจำจุด 834. ไฟฉุกเฉินประจำจุด 835. ไฟฉุกเฉินประจำจุด 836. ไฟฉุกเฉินประจำจุด 837. ไฟฉุกเฉินประจำจุด 838. ไฟฉุกเฉินประจำจุด 839. ไฟฉุกเฉินประจำจุด 840. ไฟฉุกเฉินประจำจุด 841. ไฟฉุกเฉินประจำจุด 842. ไฟฉุกเฉินประจำจุด 843. ไฟฉุกเฉินประจำจุด 844. ไฟฉุกเฉินประจำจุด 845. ไฟฉุกเฉินประจำจุด 846. ไฟฉุกเฉินประจำจุด 847. ไฟฉุกเฉินประจำจุด 848. ไฟฉุกเฉินประจำจุด 849. ไฟฉุกเฉินประจำจุด 850. ไฟฉุกเฉินประจำจุด 851. ไฟฉุกเฉินประจำจุด 852. ไฟฉุกเฉินประจำจุด 853. ไฟฉุกเฉินประจำจุด 854. ไฟฉุกเฉินประจำจุด 855. ไฟฉุกเฉินประจำจุด 856. ไฟฉุกเฉินประจำจุด 857. ไฟฉุกเฉินประจำจุด 858. ไฟฉุกเฉินประจำจุด 859. ไฟฉุกเฉินประจำจุด 860. ไฟฉุกเฉินประจำจุด 861. ไฟฉุกเฉินประจำจุด 862. ไฟฉุกเฉินประจำจุด 863. ไฟฉุกเฉินประจำจุด 864. ไฟฉุกเฉินประจำจุด 865. ไฟฉุกเฉินประจำจุด 866. ไฟฉุกเฉินประจำจุด 867. ไฟฉุกเฉินประจำจุด 868. ไฟฉุกเฉินประจำจุด 869. ไฟฉุกเฉินประจำจุด 870. ไฟฉุกเฉินประจำจุด 871. ไฟฉุกเฉินประจำจุด 872. ไฟฉุกเฉินประจำจุด 873. ไฟฉุกเฉินประจำจุด 874. ไฟฉุกเฉินประจำจุด 875. ไฟฉุกเฉินประจำจุด 876. ไฟฉุกเฉินประจำจุด 877. ไฟฉุกเฉินประจำจุด 878. ไฟฉุกเฉินประจำจุด 879. ไฟฉุกเฉินประจำจุด 880. ไฟฉุกเฉินประจำจุด 881. ไฟฉุกเฉินประจำจุด 882. ไฟฉุกเฉินประจำจุด 883. ไฟฉุกเฉินประจำจุด 884. ไฟฉุกเฉินประจำจุด 885. ไฟฉุกเฉินประจำจุด 886. ไฟฉุกเฉินประจำจุด 887. ไฟฉุกเฉินประจำจุด 888. ไฟฉุกเฉินประจำจุด 889. ไฟฉุกเฉินประจำจุด 890. ไฟฉุกเฉินประจำจุด 891. ไฟฉุกเฉินประจำจุด 892. ไฟฉุกเฉินประจำจุด 893. ไฟฉุกเฉินประจำจุด 894. ไฟฉุกเฉินประจำจุด 895. ไฟฉุกเฉินประจำจุด 896. ไฟฉุกเฉินประจำจุด 897. ไฟฉุกเฉินประจำจุด 898. ไฟฉุกเฉินประจำจุด 899. ไฟฉุกเฉินประจำจุด 900. ไฟฉุกเฉินประจำจุด 901. ไฟฉุกเฉินประจำจุด 902. ไฟฉุกเฉินประจำจุด 903. ไฟฉุกเฉินประจำจุด 904. ไฟฉุกเฉินประจำจุด 905. ไฟฉุกเฉินประจำจุด 906. ไฟฉุกเฉินประจำจุด 907. ไฟฉุกเฉินประจำจุด 908. ไฟฉุกเฉินประจำจุด 909. ไฟฉุกเฉินประจำจุด 910. ไฟฉุกเฉินประจำจุด 911. ไฟฉุกเฉินประจำจุด 912. ไฟฉุกเฉินประจำจุด 913. ไฟฉุกเฉินประจำจุด 914. ไฟฉุกเฉินประจำจุด 915. ไฟฉุกเฉินประจำจุด 916. ไฟฉุกเฉินประจำจุด 917. ไฟฉุกเฉินประจำจุด 918. ไฟฉุกเฉินประจำจุด 919. ไฟฉุกเฉินประจำจุด 920. ไฟฉุกเฉินประจำจุด 921. ไฟฉุกเฉินประจำจุด 922. ไฟฉุกเฉินประจำจุด 923. ไฟฉุกเฉินประจำจุด 924. ไฟฉุกเฉินประจำจุด 925. ไฟฉุกเฉินประจำจุด 926. ไฟฉุกเฉินประจำจุด 927. ไฟฉุกเฉินประจำจุด 928. ไฟฉุกเฉินประจำจุด 929. ไฟฉุกเฉินประจำจุด 930. ไฟฉุกเฉินประจำจุด 931. ไฟฉุกเฉินประจำจุด 932. ไฟฉุกเฉินประจำจุด 933. ไฟฉุกเฉินประจำจุด 934. ไฟฉุกเฉินประจำจุด 935. ไฟฉุกเฉินประจำจุด 936. ไฟฉุกเฉินประจำจุด 937. ไฟฉุกเฉินประจำจุด 938. ไฟฉุกเฉินประจำจุด 939. ไฟฉุกเฉินประจำจุด 940. ไฟฉุกเฉินประจำจุด 941. ไฟฉุกเฉินประจำจุด 942. ไฟฉุกเฉินประจำจุด 943. ไฟฉุกเฉินประจำจุด 944. ไฟฉุกเฉินประจำจุด 945. ไฟฉุกเฉินประจำจุด 946. ไฟฉุกเฉินประจำจุด 947. ไฟฉุกเฉินประจำจุด 948. ไฟฉุกเฉินประจำจุด 949. ไฟฉุกเฉินประจำจุด 950. ไฟฉุกเฉินประจำจุด 951. ไฟฉุกเฉินประจำจุด 952. ไฟฉุกเฉินประจำจุด 953. ไฟฉุกเฉินประจำจุด 954. ไฟฉุกเฉินประจำจุด 955. ไฟฉุกเฉินประจำจุด 956. ไฟฉุกเฉินประจำจุด 957. ไฟฉุกเฉินประจำจุด 958. ไฟฉุกเฉินประจำจุด 959. ไฟฉุกเฉินประจำจุด 960. ไฟฉุกเฉินประจำจุด 961. ไฟฉุกเฉินประจำจุด 962. ไฟฉุกเฉินประจำจุด 963. ไฟฉุกเฉินประจำจุด 964. ไฟฉุกเฉินประจำจุด 965. ไฟฉุกเฉินประจำจุด 966. ไฟฉุกเฉินประจำจุด 967. ไฟฉุกเฉินประจำจุด 968. ไฟฉุกเฉินประจำจุด 969. ไฟฉุกเฉินประจำจุด 970. ไฟฉุกเฉินประจำจุด 971. ไฟฉุกเฉินประจำจุด 972. ไฟฉุกเฉินประจำจุด 973. ไฟฉุกเฉินประจำจุด 974. ไฟฉุกเฉินประจำจุด 975. ไฟฉุกเฉินประจำจุด 976. ไฟฉุกเฉินประจำจุด 977. ไฟฉุกเฉินประจำจุด 978. ไฟฉุกเฉินประจำจุด 979. ไฟฉุกเฉินประจำจุด 980. ไฟฉุกเฉินประจำจุด 981. ไฟฉุกเฉินประจำจุด 982. ไฟฉุกเฉินประจำจุด 983. ไฟฉุกเฉินประจำจุด 984. ไฟฉุกเฉินประจำจุด 985. ไฟฉุกเฉินประจำจุด 986. ไฟฉุกเฉินประจำจุด 987. ไฟฉุกเฉินประจำจุด 988. ไฟฉุกเฉินประจำจุด 989. ไฟฉุกเฉินประจำจุด 990. ไฟฉุกเฉินประจำจุด 991. ไฟฉุกเฉินประจำจุด 992. ไฟฉุกเฉินประจำจุด 993. ไฟฉุกเฉินประจำจุด 994. ไฟฉุกเฉินประจำจุด 995. ไฟฉุกเฉินประจำจุด 996. ไฟฉุกเฉินประจำจุด 997. ไฟฉุกเฉินประจำจุด 998. ไฟฉุกเฉินประจำจุด 999. ไฟฉุกเฉินประจำจุด 1000. ไฟฉุกเฉินประจำจุด 1001. ไฟฉุกเฉินประจำจุด 1002. ไฟฉุกเฉินประจำจุด 1003. ไฟฉุกเฉินประจำจุด 1004. ไฟฉุกเฉินประจำจุด 1005. ไฟฉุกเฉินประจำจุด 1006. ไฟฉุกเฉินประจำจุด 1007. ไฟฉุกเฉินประจำจุด 1008. ไฟฉุกเฉินประจำจุด 1009. ไฟฉุกเฉินประจำจุด 1010. ไฟฉุกเฉินประจำจุด 1011. ไฟฉุกเฉินประจำจุด 1012. ไฟฉุกเฉินประจำจุด 1013. ไฟฉุกเฉินประจำจุด 1014. ไฟฉุกเฉินประจำจุด 1015. ไฟฉุกเฉินประจำจุด 1016. ไฟฉุกเฉินประจำจุด 1017. ไฟฉุกเฉินประจำจุด 1018. ไฟฉุกเฉินประจำจุด 1019. ไฟฉุกเฉินประจำจุด 1020. ไฟฉุกเฉินประจำจุด 1021. ไฟฉุกเฉินประจำจุด 1022. ไฟฉุกเฉินประจำจุด 1023. ไฟฉุกเฉินประจำจุด 1024. ไฟฉุกเฉินประจำจุด 1025. ไฟฉุกเฉินประจำจุด 1026. ไฟฉุกเฉินประจำจุด 1027. ไฟฉุกเฉินประจำจุด 1028. ไฟฉุกเฉินประจำจุด 1029. ไฟฉุกเฉินประจำจุด 1030. ไฟฉุกเฉินประจำจุด 1031. ไฟฉุกเฉินประจำจุด 1032. ไฟฉุกเฉินประจำจุด 1033. ไฟฉุกเฉินประจำจุด 1034. ไฟฉุกเฉินประจำจุด 1035. ไฟฉุกเฉินประจำจุด 1036. ไฟฉุกเฉินประจำจุด 1037. ไฟฉุกเฉินประจำจุด 1038. ไฟฉุกเฉินประจำจุด 1039. ไฟฉุกเฉินประจำจุด 1040. ไฟฉุกเฉินประจำจุด 1041. ไฟฉุกเฉินประจำจุด 1042. ไฟฉุกเฉินประจำจุด 1043. ไฟฉุกเฉินประจำจุด 1044. ไฟฉุกเฉินประจำจุด 1045. ไฟฉุกเฉินประจำจุด 1046. ไฟฉุกเฉินประจำจุด 1047. ไฟฉุกเฉินประจำจุด 1048. ไฟฉุกเฉินประจำจุด 1049. ไฟฉุกเฉินประจำจุด 1050. ไฟฉุกเฉินประจำจุด 1051. ไฟฉุกเฉินประจำจุด 1052. ไฟฉุกเฉินประจำจุด 1053. ไฟฉุกเฉินประจำจุด 1054. ไฟฉุกเฉินประจำจุด 1055. ไฟฉุกเฉินประจำจุด 1056. ไฟฉุกเฉินประจำจุด 1057. ไฟฉุกเฉินประจำจุด 1058. ไฟฉุกเฉินประจำจุด 1059. ไฟฉุกเฉินประจำจุด 1060. ไฟฉุกเฉินประจำจุด 1061. ไฟฉุกเฉินประจำจุด 1062. ไฟฉุกเฉินประจำจุด 1063. ไฟฉุกเฉินประจำจุด 1064. ไฟฉุกเฉินประจำจุด 1065. ไฟฉุกเฉินประจำจุด 1066. ไฟฉุกเฉินประจำจุด 1067. ไฟฉุกเฉินประจำจุด 1068. ไฟฉุกเฉินประจำจุด 1069. ไฟฉุกเฉินประจำจุด 1070. ไฟฉุกเฉินประจำจุด 1071. ไฟฉุกเฉินประจำจุด 1072. ไฟฉุกเฉินประจำจุด 1073. ไฟฉุกเฉินประจำจุด 1074. ไฟฉุกเฉินประจำจุด 1075. ไฟฉุกเฉินประจำ

Preventive Maintenance Emergency Light														
แบบฟอร์มตรวจสอบการบำรุงรักษา/เปลี่ยนอะไหล่ฉุกเฉิน														
สถานที่ : กรมชลประทาน		วันที่ :		ปี :		เดือน :		ปี : 2565		No. PMM		M		
รายการ : DMC, DAL		ประเภทอุปกรณ์		ส่วนประกอบ		ส่วนประกอบอื่นๆ		ส่วนประกอบอื่นๆ		ส่วนประกอบอื่นๆ		ส่วนประกอบอื่นๆ		
No.	Description	Month	Month	Month	Month	Month	Month	Month	Month	Month	Month	Month	Month	
		1	2	3	4	5	6	7	8	9	10	11	12	
		Status	Status	Status	Status	Status	Status	Status	Status	Status	Status	Status	Status	
41	Location FL3 แบตเตอรี่ 12V 5Ah	/	/	/	/	/	/	/	/	/	/	/	/	
42	Location FL3 แบตเตอรี่ 12V 5Ah	/	/	/	/	/	/	/	/	/	/	/	/	
43	Location FL3 แบตเตอรี่ 12V 5Ah	/	/	/	/	/	/	/	/	/	/	/	/	
44	Location FL3 แบตเตอรี่ 12V 5Ah	/	/	/	/	/	/	/	/	/	/	/	/	
45	Location FL3 แบตเตอรี่ 12V 5Ah	/	/	/	/	/	/	/	/	/	/	/	/	
46	Location FL3 แบตเตอรี่ 12V 5Ah	/	/	/	/	/	/	/	/	/	/	/	/	
47	Location FL3 แบตเตอรี่ 12V 5Ah	/	/	/	/	/	/	/	/	/	/	/	/	
48	Location FL3 แบตเตอรี่ 12V 5Ah	/	/	/	/	/	/	/	/	/	/	/	/	
49	Location FL3 แบตเตอรี่ 12V 5Ah	/	/	/	/	/	/	/	/	/	/	/	/	
50	Location FL3 แบตเตอรี่ 12V 5Ah	/	/	/	/	/	/	/	/	/	/	/	/	
51	Location FL3 แบตเตอรี่ 12V 5Ah	/	/	/	/	/	/	/	/	/	/	/	/	
52	Location FL3 แบตเตอรี่ 12V 5Ah	/	/	/	/	/	/	/	/	/	/	/	/	
53	Location FL3 แบตเตอรี่ 12V 5Ah	/	/	/	/	/	/	/	/	/	/	/	/	
54	Location FL3 แบตเตอรี่ 12V 5Ah	/	/	/	/	/	/	/	/	/	/	/	/	
55	Location FL3 แบตเตอรี่ 12V 5Ah	/	/	/	/	/	/	/	/	/	/	/	/	
56	Location FL3 แบตเตอรี่ 12V 5Ah	/	/	/	/	/	/	/	/	/	/	/	/	
57	Location FL3 แบตเตอรี่ 12V 5Ah	/	/	/	/	/	/	/	/	/	/	/	/	
58	Location FL3 แบตเตอรี่ 12V 5Ah	/	/	/	/	/	/	/	/	/	/	/	/	
59	Location FL3 แบตเตอรี่ 12V 5Ah	/	/	/	/	/	/	/	/	/	/	/	/	
60	Location FL3 แบตเตอรี่ 12V 5Ah	/	/	/	/	/	/	/	/	/	/	/	/	
รวมทั้งหมด		OK	OK	OK	OK	OK	OK	OK	OK	OK	OK	OK	OK	

H = Normal / OK AB = Abnormal / Faulty
 Remark: ...
 Date: ...

Preventive Maintenance Emergency Light														
แบบฟอร์มตรวจสอบการบำรุงรักษา/เปลี่ยนอะไหล่ฉุกเฉิน														
สถานที่ : กรมชลประทาน		วันที่ :		ปี :		เดือน :		ปี : 2565		No. PMM		M		
รายการ : DMC, DAL		ประเภทอุปกรณ์		ส่วนประกอบ		ส่วนประกอบอื่นๆ		ส่วนประกอบอื่นๆ		ส่วนประกอบอื่นๆ		ส่วนประกอบอื่นๆ		
No.	Description	Month	Month	Month	Month	Month	Month	Month	Month	Month	Month	Month	Month	
		1	2	3	4	5	6	7	8	9	10	11	12	
		Status	Status	Status	Status	Status	Status	Status	Status	Status	Status	Status	Status	
61	Location FL3 แบตเตอรี่ 12V 5Ah	/	/	/	/	/	/	/	/	/	/	/	/	
62	Location FL3 แบตเตอรี่ 12V 5Ah	/	/	/	/	/	/	/	/	/	/	/	/	
63	Location FL3 แบตเตอรี่ 12V 5Ah	/	/	/	/	/	/	/	/	/	/	/	/	
64	Location FL3 แบตเตอรี่ 12V 5Ah	/	/	/	/	/	/	/	/	/	/	/	/	
65	Location FL3 แบตเตอรี่ 12V 5Ah	/	/	/	/	/	/	/	/	/	/	/	/	
66	Location FL3 แบตเตอรี่ 12V 5Ah	/	/	/	/	/	/	/	/	/	/	/	/	
67	Location FL3 แบตเตอรี่ 12V 5Ah	/	/	/	/	/	/	/	/	/	/	/	/	
68	Location FL3 แบตเตอรี่ 12V 5Ah	/	/	/	/	/	/	/	/	/	/	/	/	
69	Location FL3 แบตเตอรี่ 12V 5Ah	/	/	/	/	/	/	/	/	/	/	/	/	
70	Location FL3 แบตเตอรี่ 12V 5Ah	/	/	/	/	/	/	/	/	/	/	/	/	
71	Location FL3 แบตเตอรี่ 12V 5Ah	/	/	/	/	/	/	/	/	/	/	/	/	
72	Location FL3 แบตเตอรี่ 12V 5Ah	/	/	/	/	/	/	/	/	/	/	/	/	
73	Location FL3 แบตเตอรี่ 12V 5Ah	/	/	/	/	/	/	/	/	/	/	/	/	
74	Location FL3 แบตเตอรี่ 12V 5Ah	/	/	/	/	/	/	/	/	/	/	/	/	
75	Location FL3 แบตเตอรี่ 12V 5Ah	/	/	/	/	/	/	/	/	/	/	/	/	
76	Location FL3 แบตเตอรี่ 12V 5Ah	/	/	/	/	/	/	/	/	/	/	/	/	
77	Location FL3 แบตเตอรี่ 12V 5Ah	/	/	/	/	/	/	/	/	/	/	/	/	
78	Location FL3 แบตเตอรี่ 12V 5Ah	/	/	/	/	/	/	/	/	/	/	/	/	
79	Location FL3 แบตเตอรี่ 12V 5Ah	/	/	/	/	/	/	/	/	/	/	/	/	
80	Location FL3 แบตเตอรี่ 12V 5Ah	/	/	/	/	/	/	/	/	/	/	/	/	
รวมทั้งหมด		OK	OK	OK	OK	OK	OK	OK	OK	OK	OK	OK	OK	

H = Normal / OK AB = Abnormal / Faulty
 Remark: ...
 Date: ...

Preventive Maintenance Emergency Light																
แบบฟอร์มตรวจสอบการบำรุงรักษาอุปกรณ์ฉุกเฉิน																
Location : ...		Unit No. : ...		Date : ...		By : ...		Date : ...		Date : ...		Date : ...		Date : ...		PM PLAN
Location : ...		Unit No. : ...		Date : ...		By : ...		Date : ...		Date : ...		Date : ...		Date : ...		M
No.	Description	Month 1	Month 2	Month 3	Month 4	Month 5	Month 6	Month 7	Month 8	Month 9	Month 10	Month 11	Month 12	Month 13	Month 14	Remark
No.	Description	Month 1	Month 2	Month 3	Month 4	Month 5	Month 6	Month 7	Month 8	Month 9	Month 10	Month 11	Month 12	Month 13	Month 14	Remark
121	Location FL3	/	/	/	/	/	/	/	/	/	/	/	/	/	/	
122	Location FL3	/	/	/	/	/	/	/	/	/	/	/	/	/	/	
123	Location FL3	/	/	/	/	/	/	/	/	/	/	/	/	/	/	
124	Location FL3	/	/	/	/	/	/	/	/	/	/	/	/	/	/	
125	Location FL3	/	/	/	/	/	/	/	/	/	/	/	/	/	/	
126	Location FL3	/	/	/	/	/	/	/	/	/	/	/	/	/	/	
127	Location FL3	/	/	/	/	/	/	/	/	/	/	/	/	/	/	
128	Location FL3	/	/	/	/	/	/	/	/	/	/	/	/	/	/	
129	Location FL3	/	/	/	/	/	/	/	/	/	/	/	/	/	/	
130	Location FL3	/	/	/	/	/	/	/	/	/	/	/	/	/	/	
131	Location FL3	/	/	/	/	/	/	/	/	/	/	/	/	/	/	
132	Location FL3	/	/	/	/	/	/	/	/	/	/	/	/	/	/	
133	Location FL3	/	/	/	/	/	/	/	/	/	/	/	/	/	/	
134	Location FL3	/	/	/	/	/	/	/	/	/	/	/	/	/	/	
135	Location FL4	/	/	/	/	/	/	/	/	/	/	/	/	/	/	
136	Location FL4	/	/	/	/	/	/	/	/	/	/	/	/	/	/	
137	Location FL4	/	/	/	/	/	/	/	/	/	/	/	/	/	/	
138	Location FL4	/	/	/	/	/	/	/	/	/	/	/	/	/	/	
139	Location FL4	/	/	/	/	/	/	/	/	/	/	/	/	/	/	
140	Location FL4	/	/	/	/	/	/	/	/	/	/	/	/	/	/	
Signature : ...		/	/	/	/	/	/	/	/	/	/	/	/	/	/	

For Status : OK = Normal / NG = Abnormal / Defect

Signature : ... Date : ...

Signature : ... Date : ...

Preventive Maintenance Emergency Light																
แบบฟอร์มตรวจสอบการบำรุงรักษาอุปกรณ์ฉุกเฉิน																
Location : ...		Unit No. : ...		Date : ...		By : ...		Date : ...		Date : ...		Date : ...		Date : ...		PM PLAN
Location : ...		Unit No. : ...		Date : ...		By : ...		Date : ...		Date : ...		Date : ...		Date : ...		M
No.	Description	Month 1	Month 2	Month 3	Month 4	Month 5	Month 6	Month 7	Month 8	Month 9	Month 10	Month 11	Month 12	Month 13	Month 14	Remark
No.	Description	Month 1	Month 2	Month 3	Month 4	Month 5	Month 6	Month 7	Month 8	Month 9	Month 10	Month 11	Month 12	Month 13	Month 14	Remark
141	Location FL4	/	/	/	/	/	/	/	/	/	/	/	/	/	/	
142	Location FL4	/	/	/	/	/	/	/	/	/	/	/	/	/	/	
143	Location FL4	/	/	/	/	/	/	/	/	/	/	/	/	/	/	
144	Location FL4	/	/	/	/	/	/	/	/	/	/	/	/	/	/	
145	Location FL4	/	/	/	/	/	/	/	/	/	/	/	/	/	/	
146	Location FL4	/	/	/	/	/	/	/	/	/	/	/	/	/	/	
147	Location FL4	/	/	/	/	/	/	/	/	/	/	/	/	/	/	
148	Location FL4	/	/	/	/	/	/	/	/	/	/	/	/	/	/	
149	Location FL5	/	/	/	/	/	/	/	/	/	/	/	/	/	/	
150	Location FL5	/	/	/	/	/	/	/	/	/	/	/	/	/	/	
151	Location FL5	/	/	/	/	/	/	/	/	/	/	/	/	/	/	
152	Location FL5	/	/	/	/	/	/	/	/	/	/	/	/	/	/	
153	Location FL5	/	/	/	/	/	/	/	/	/	/	/	/	/	/	
154	Location FL5	/	/	/	/	/	/	/	/	/	/	/	/	/	/	
155	Location FL5	/	/	/	/	/	/	/	/	/	/	/	/	/	/	
156	Location FL5	/	/	/	/	/	/	/	/	/	/	/	/	/	/	
157	Location FL5	/	/	/	/	/	/	/	/	/	/	/	/	/	/	
158	Location FL5	/	/	/	/	/	/	/	/	/	/	/	/	/	/	
159	Location FL5	/	/	/	/	/	/	/	/	/	/	/	/	/	/	
160	Location FL4	/	/	/	/	/	/	/	/	/	/	/	/	/	/	34/177
Signature : ...		/	/	/	/	/	/	/	/	/	/	/	/	/	/	

For Status : OK = Normal / NG = Abnormal / Defect

Signature : ... Date : ...

Signature : ... Date : ...

Preventive Maintenance Emergency Light														
แบบฟอร์มตรวจเช็คอุปกรณ์ไฟฉุกเฉินประจำจุด														
สถานที่ : <u>โรงเรียนเทศบาล ๑</u>		วันที่ : <u> </u>		เดือน : <u> </u>		ปี : <u> </u>		FM PLAN						
รหัสประจำตัว : <u> </u>		ชื่อผู้ตรวจ : <u> </u>		ชื่อผู้ตรวจ : <u> </u>		ชื่อผู้ตรวจ : <u> </u>		ชื่อผู้ตรวจ : <u> </u>						
No.	Description	Month		Month		Month		Month		Month		Month		Remark
		1	2	3	4	5	6	7	8	9	10	11	12	
		Status	Status	Status	Status	Status	Status	Status	Status	Status	Status	Status		
151	Location FL6	/	/	/	/	/	/	/	/	/	/	/		
152	Location FL6	/	/	/	/	/	/	/	/	/	/	/		
153	Location FL6	/	/	/	/	/	/	/	/	/	/	/		
154	Location FL6	/	/	/	/	/	/	/	/	/	/	/		
155	Location FL6	/	/	/	/	/	/	/	/	/	/	/		
156	Location FL6	/	/	/	/	/	/	/	/	/	/	/		
157	Location FL6	/	/	/	/	/	/	/	/	/	/	/		
158	Location FL6	/	/	/	/	/	/	/	/	/	/	/		
159	Location FL6	/	/	/	/	/	/	/	/	/	/	/		
160	Location FL6	/	/	/	/	/	/	/	/	/	/	/		
161	Location FL6	/	/	/	/	/	/	/	/	/	/	/		
162	Location FL6	/	/	/	/	/	/	/	/	/	/	/		
163	Location FL6	/	/	/	/	/	/	/	/	/	/	/		
164	Location FL6	/	/	/	/	/	/	/	/	/	/	/		
165	Location FL6	/	/	/	/	/	/	/	/	/	/	/		
166	Location FL6	/	/	/	/	/	/	/	/	/	/	/		
167	Location FL6	/	/	/	/	/	/	/	/	/	/	/		
168	Location FL6	/	/	/	/	/	/	/	/	/	/	/		
169	Location FL6	/	/	/	/	/	/	/	/	/	/	/		
170	Location FL6	/	/	/	/	/	/	/	/	/	/	/		
171	Location FL6	/	/	/	/	/	/	/	/	/	/	/		
172	Location FL6	/	/	/	/	/	/	/	/	/	/	/		
173	Location FL6	/	/	/	/	/	/	/	/	/	/	/		
174	Location FL6	/	/	/	/	/	/	/	/	/	/	/		
175	Location FL6	/	/	/	/	/	/	/	/	/	/	/		
176	Location FL6	/	/	/	/	/	/	/	/	/	/	/		
177	Location FL6	/	/	/	/	/	/	/	/	/	/	/		
178	Location FL6	/	/	/	/	/	/	/	/	/	/	/		
179	Location FL6	/	/	/	/	/	/	/	/	/	/	/		
180	Location FL6	/	/	/	/	/	/	/	/	/	/	/		
รวมทั้งหมด		/	/	/	/	/	/	/	/	/	/	/		
รวม Status		H = Normal A = Alarm F = Fault D = Dead S = Stop R = Reset T = Test U = Unknown V = Vacant W = Warning X = Error Y = Other Z = Zero 0 = Null 1 = One 2 = Two 3 = Three 4 = Four 5 = Five 6 = Six 7 = Seven 8 = Eight 9 = Nine 10 = Ten 11 = Eleven 12 = Twelve 13 = Thirteen 14 = Fourteen 15 = Fifteen 16 = Sixteen 17 = Seventeen 18 = Eighteen 19 = Nineteen 20 = Twenty 21 = Twenty One 22 = Twenty Two 23 = Twenty Three 24 = Twenty Four 25 = Twenty Five 26 = Twenty Six 27 = Twenty Seven 28 = Twenty Eight 29 = Twenty Nine 30 = Thirty 31 = Thirty One 32 = Thirty Two 33 = Thirty Three 34 = Thirty Four 35 = Thirty Five 36 = Thirty Six 37 = Thirty Seven 38 = Thirty Eight 39 = Thirty Nine 40 = Forty 41 = Forty One 42 = Forty Two 43 = Forty Three 44 = Forty Four 45 = Forty Five 46 = Forty Six 47 = Forty Seven 48 = Forty Eight 49 = Forty Nine 50 = Fifty 51 = Fifty One 52 = Fifty Two 53 = Fifty Three 54 = Fifty Four 55 = Fifty Five 56 = Fifty Six 57 = Fifty Seven 58 = Fifty Eight 59 = Fifty Nine 60 = Sixty 61 = Sixty One 62 = Sixty Two 63 = Sixty Three 64 = Sixty Four 65 = Sixty Five 66 = Sixty Six 67 = Sixty Seven 68 = Sixty Eight 69 = Sixty Nine 70 = Seventy 71 = Seventy One 72 = Seventy Two 73 = Seventy Three 74 = Seventy Four 75 = Seventy Five 76 = Seventy Six 77 = Seventy Seven 78 = Seventy Eight 79 = Seventy Nine 80 = Eighty 81 = Eighty One 82 = Eighty Two 83 = Eighty Three 84 = Eighty Four 85 = Eighty Five 86 = Eighty Six 87 = Eighty Seven 88 = Eighty Eight 89 = Eighty Nine 90 = Ninety 91 = Ninety One 92 = Ninety Two 93 = Ninety Three 94 = Ninety Four 95 = Ninety Five 96 = Ninety Six 97 = Ninety Seven 98 = Ninety Eight 99 = Ninety Nine 100 = One Hundred 101 = One Hundred One 102 = One Hundred Two 103 = One Hundred Three 104 = One Hundred Four 105 = One Hundred Five 106 = One Hundred Six 107 = One Hundred Seven 108 = One Hundred Eight 109 = One Hundred Nine 110 = One Hundred Ten 111 = One Hundred Eleven 112 = One Hundred Twelve 113 = One Hundred Thirteen 114 = One Hundred Fourteen 115 = One Hundred Fifteen 116 = One Hundred Sixteen 117 = One Hundred Seventeen 118 = One Hundred Eighteen 119 = One Hundred Nineteen 120 = One Hundred Twenty 121 = One Hundred Twenty One 122 = One Hundred Twenty Two 123 = One Hundred Twenty Three 124 = One Hundred Twenty Four 125 = One Hundred Twenty Five 126 = One Hundred Twenty Six 127 = One Hundred Twenty Seven 128 = One Hundred Twenty Eight 129 = One Hundred Twenty Nine 130 = One Hundred Thirty 131 = One Hundred Thirty One 132 = One Hundred Thirty Two 133 = One Hundred Thirty Three 134 = One Hundred Thirty Four 135 = One Hundred Thirty Five 136 = One Hundred Thirty Six 137 = One Hundred Thirty Seven 138 = One Hundred Thirty Eight 139 = One Hundred Thirty Nine 140 = One Hundred Forty 141 = One Hundred Forty One 142 = One Hundred Forty Two 143 = One Hundred Forty Three 144 = One Hundred Forty Four 145 = One Hundred Forty Five 146 = One Hundred Forty Six 147 = One Hundred Forty Seven 148 = One Hundred Forty Eight 149 = One Hundred Forty Nine 150 = One Hundred Fifty 151 = One Hundred Fifty One 152 = One Hundred Fifty Two 153 = One Hundred Fifty Three 154 = One Hundred Fifty Four 155 = One Hundred Fifty Five 156 = One Hundred Fifty Six 157 = One Hundred Fifty Seven 158 = One Hundred Fifty Eight 159 = One Hundred Fifty Nine 160 = One Hundred Sixty 161 = One Hundred Sixty One 162 = One Hundred Sixty Two 163 = One Hundred Sixty Three 164 = One Hundred Sixty Four 165 = One Hundred Sixty Five 166 = One Hundred Sixty Six 167 = One Hundred Sixty Seven 168 = One Hundred Sixty Eight 169 = One Hundred Sixty Nine 170 = One Hundred Seventy 171 = One Hundred Seventy One 172 = One Hundred Seventy Two 173 = One Hundred Seventy Three 174 = One Hundred Seventy Four 175 = One Hundred Seventy Five 176 = One Hundred Seventy Six 177 = One Hundred Seventy Seven 178 = One Hundred Seventy Eight 179 = One Hundred Seventy Nine 180 = One Hundred Eighty 181 = One Hundred Eighty One 182 = One Hundred Eighty Two 183 = One Hundred Eighty Three 184 = One Hundred Eighty Four 185 = One Hundred Eighty Five 186 = One Hundred Eighty Six 187 = One Hundred Eighty Seven 188 = One Hundred Eighty Eight 189 = One Hundred Eighty Nine 190 = One Hundred Ninety 191 = One Hundred Ninety One 192 = One Hundred Ninety Two 193 = One Hundred Ninety Three 194 = One Hundred Ninety Four 195 = One Hundred Ninety Five 196 = One Hundred Ninety Six 197 = One Hundred Ninety Seven 198 = One Hundred Ninety Eight 199 = One Hundred Ninety Nine 200 = Two Hundred 201 = Two Hundred One 202 = Two Hundred Two 203 = Two Hundred Three 204 = Two Hundred Four 205 = Two Hundred Five 206 = Two Hundred Six 207 = Two Hundred Seven 208 = Two Hundred Eight 209 = Two Hundred Nine 210 = Two Hundred Ten 211 = Two Hundred Eleven 212 = Two Hundred Twelve 213 = Two Hundred Thirteen 214 = Two Hundred Fourteen 215 = Two Hundred Fifteen 216 = Two Hundred Sixteen 217 = Two Hundred Seventeen 218 = Two Hundred Eighteen 219 = Two Hundred Nineteen 220 = Two Hundred Twenty 221 = Two Hundred Twenty One 222 = Two Hundred Twenty Two 223 = Two Hundred Twenty Three 224 = Two Hundred Twenty Four 225 = Two Hundred Twenty Five 226 = Two Hundred Twenty Six 227 = Two Hundred Twenty Seven 228 = Two Hundred Twenty Eight 229 = Two Hundred Twenty Nine 230 = Two Hundred Thirty 231 = Two Hundred Thirty One 232 = Two Hundred Thirty Two 233 = Two Hundred Thirty Three 234 = Two Hundred Thirty Four 235 = Two Hundred Thirty Five 236 = Two Hundred Thirty Six 237 = Two Hundred Thirty Seven 238 = Two Hundred Thirty Eight 239 = Two Hundred Thirty Nine 240 = Two Hundred Forty 241 = Two Hundred Forty One 242 = Two Hundred Forty Two 243 = Two Hundred Forty Three 244 = Two Hundred Forty Four 245 = Two Hundred Forty Five 246 = Two Hundred Forty Six 247 = Two Hundred Forty Seven 248 = Two Hundred Forty Eight 249 = Two Hundred Forty Nine 250 = Two Hundred Fifty 251 = Two Hundred Fifty One 252 = Two Hundred Fifty Two 253 = Two Hundred Fifty Three 254 = Two Hundred Fifty Four 255 = Two Hundred Fifty Five 256 = Two Hundred Fifty Six 257 = Two Hundred Fifty Seven 258 = Two Hundred Fifty Eight 259 = Two Hundred Fifty Nine 260 = Two Hundred Sixty 261 = Two Hundred Sixty One 262 = Two Hundred Sixty Two 263 = Two Hundred Sixty Three 264 = Two Hundred Sixty Four 265 = Two Hundred Sixty Five 266 = Two Hundred Sixty Six 267 = Two Hundred Sixty Seven 268 = Two Hundred Sixty Eight 269 = Two Hundred Sixty Nine 270 = Two Hundred Seventy 271 = Two Hundred Seventy One 272 = Two Hundred Seventy Two 273 = Two Hundred Seventy Three 274 = Two Hundred Seventy Four 275 = Two Hundred Seventy Five 276 = Two Hundred Seventy Six 277 = Two Hundred Seventy Seven 278 = Two Hundred Seventy Eight 279 = Two Hundred Seventy Nine 280 = Two Hundred Eighty 281 = Two Hundred Eighty One 282 = Two Hundred Eighty Two 283 = Two Hundred Eighty Three 284 = Two Hundred Eighty Four 285 = Two Hundred Eighty Five 286 = Two Hundred Eighty Six 287 = Two Hundred Eighty Seven 288 = Two Hundred Eighty Eight 289 = Two Hundred Eighty Nine 290 = Two Hundred Ninety 291 = Two Hundred Ninety One 292 = Two Hundred Ninety Two 293 = Two Hundred Ninety Three 294 = Two Hundred Ninety Four 295 = Two Hundred Ninety Five 296 = Two Hundred Ninety Six 297 = Two Hundred Ninety Seven 298 = Two Hundred Ninety Eight 299 = Two Hundred Ninety Nine 300 = Three Hundred 301 = Three Hundred One 302 = Three Hundred Two 303 = Three Hundred Three 304 = Three Hundred Four 305 = Three Hundred Five 306 = Three Hundred Six 307 = Three Hundred Seven 308 = Three Hundred Eight 309 = Three Hundred Nine 310 = Three Hundred Ten 311 = Three Hundred Eleven 312 = Three Hundred Twelve 313 = Three Hundred Thirteen 314 = Three Hundred Fourteen 315 = Three Hundred Fifteen 316 = Three Hundred Sixteen 317 = Three Hundred Seventeen 318 = Three Hundred Eighteen 319 = Three Hundred Nineteen 320 = Three Hundred Twenty 321 = Three Hundred Twenty One 322 = Three Hundred Twenty Two 323 = Three Hundred Twenty Three 324 = Three Hundred Twenty Four 325 = Three Hundred Twenty Five 326 = Three Hundred Twenty Six 327 = Three Hundred Twenty Seven 328 = Three Hundred Twenty Eight 329 = Three Hundred Twenty Nine 330 = Three Hundred Thirty 331 = Three Hundred Thirty One 332 = Three Hundred Thirty Two 333 = Three Hundred Thirty Three 334 = Three Hundred Thirty Four 335 = Three Hundred Thirty Five 336 = Three Hundred Thirty Six 337 = Three Hundred Thirty Seven 338 = Three Hundred Thirty Eight 339 = Three Hundred Thirty Nine 340 = Three Hundred Forty 341 = Three Hundred Forty One 342 = Three Hundred Forty Two 343 = Three Hundred Forty Three 344 = Three Hundred Forty Four 345 = Three Hundred Forty Five 346 = Three Hundred Forty Six 347 = Three Hundred Forty Seven 348 = Three Hundred Forty Eight 349 = Three Hundred Forty Nine 350 = Three Hundred Fifty 351 = Three Hundred Fifty One 352 = Three Hundred Fifty Two 353 = Three Hundred Fifty Three 354 = Three Hundred Fifty Four 355 = Three Hundred Fifty Five 356 = Three Hundred Fifty Six 357 = Three Hundred Fifty Seven 358 = Three Hundred Fifty Eight 359 = Three Hundred Fifty Nine 360 = Three Hundred Sixty 361 = Three Hundred Sixty One 362 = Three Hundred Sixty Two 363 = Three Hundred Sixty Three 364 = Three Hundred Sixty Four 365 = Three Hundred Sixty Five 366 = Three Hundred Sixty Six 367 = Three Hundred Sixty Seven 368 = Three Hundred Sixty Eight 369 = Three Hundred Sixty Nine 370 = Three Hundred Seventy 371 = Three Hundred Seventy One 372 = Three Hundred Seventy Two 373 = Three Hundred Seventy Three 374 = Three Hundred Seventy Four 375 = Three Hundred Seventy Five 376 = Three Hundred Seventy Six 377 = Three Hundred Seventy Seven 378 = Three Hundred Seventy Eight 379 = Three Hundred Seventy Nine 380 = Three Hundred Eighty 381 = Three Hundred Eighty One 382 = Three Hundred Eighty Two 383 = Three Hundred Eighty Three 384 = Three Hundred Eighty Four 385 = Three Hundred Eighty Five 386 = Three Hundred Eighty Six 387 = Three Hundred Eighty Seven 388 = Three Hundred Eighty Eight 389 = Three Hundred Eighty Nine 390 = Three Hundred Ninety 391 = Three Hundred Ninety One 392 = Three Hundred Ninety Two 393 = Three Hundred Ninety Three 394 = Three Hundred Ninety Four 395 = Three Hundred Ninety Five 396 = Three Hundred Ninety Six 397 = Three Hundred Ninety Seven 398 = Three Hundred Ninety Eight 399 = Three Hundred Ninety Nine 400 = Four Hundred 401 = Four Hundred One 402 = Four Hundred Two 403 = Four Hundred Three 404 = Four Hundred Four 405 = Four Hundred Five 406 = Four Hundred Six 407 = Four Hundred Seven 408 = Four Hundred Eight 409 = Four Hundred Nine 410 = Four Hundred Ten 411 = Four Hundred Eleven 412 = Four Hundred Twelve 413 = Four Hundred Thirteen 414 = Four Hundred Fourteen 415 = Four Hundred Fifteen 416 = Four Hundred Sixteen 417 = Four Hundred Seventeen 418 = Four Hundred Eighteen 419 = Four Hundred Nineteen 420 = Four Hundred Twenty 421 = Four Hundred Twenty One 422 = Four Hundred Twenty Two 423 = Four Hundred Twenty Three 424 = Four Hundred Twenty Four 425 = Four Hundred Twenty Five 426 = Four Hundred Twenty Six 427 = Four Hundred Twenty Seven 428 = Four Hundred Twenty Eight 429 = Four Hundred Twenty Nine 430 = Four Hundred Thirty 431 = Four Hundred Thirty One 432 = Four Hundred Thirty Two 433 = Four Hundred Thirty Three 434 = Four Hundred Thirty Four 435 = Four Hundred Thirty Five 436 = Four Hundred Thirty Six 437 = Four Hundred Thirty Seven 438 = Four Hundred Thirty Eight 439 = Four Hundred Thirty Nine 440 = Four Hundred Forty 441 = Four Hundred Forty One 442 = Four Hundred Forty Two 443 = Four Hundred Forty Three 444 = Four Hundred Forty Four 445 = Four Hundred Forty Five 446 = Four Hundred Forty Six 447 = Four Hundred Forty Seven 448 = Four Hundred Forty Eight 449 = Four Hundred Forty Nine 450 = Four Hundred Fifty 451 = Four Hundred Fifty One 452 = Four Hundred Fifty Two 453 = Four Hundred Fifty Three 454 = Four Hundred Fifty Four 455 = Four Hundred Fifty Five 456 = Four Hundred Fifty Six 457 = Four Hundred Fifty Seven 458 = Four Hundred Fifty Eight 459 = Four Hundred Fifty Nine 460 = Four Hundred Sixty 461 = Four Hundred Sixty One 462 = Four Hundred Sixty Two 463 = Four Hundred Sixty Three 464 = Four Hundred Sixty Four 465 = Four Hundred Sixty Five 466 = Four Hundred Sixty Six 467 = Four Hundred Sixty Seven 468 = Four Hundred Sixty Eight 469 = Four Hundred Sixty Nine 470 = Four Hundred Seventy 471 = Four Hundred Seventy One 472 = Four Hundred Seventy Two 473 = Four Hundred Seventy Three 474 = Four Hundred Seventy Four 475 = Four Hundred Seventy Five 476 = Four Hundred Seventy Six 477 = Four Hundred Seventy Seven 478 = Four Hundred Seventy Eight 479 = Four Hundred Seventy Nine 480 = Four Hundred Eighty 481 = Four Hundred Eighty One 482 = Four Hundred Eighty Two 483 = Four Hundred Eighty Three 484 = Four Hundred Eighty Four 485 = Four Hundred Eighty Five 486 = Four Hundred Eighty Six 487 = Four Hundred Eighty Seven 488 = Four Hundred Eighty Eight 489 = Four Hundred Eighty Nine 490 = Four Hundred Ninety 491 = Four Hundred Ninety One 492 = Four Hundred Ninety Two 493 = Four Hundred Ninety Three 494 = Four Hundred Ninety Four 495 = Four Hundred Ninety Five 496 = Four Hundred Ninety Six 497 = Four Hundred Ninety Seven 498 = Four Hundred Ninety Eight 499 = Four Hundred Ninety Nine 500 = Five Hundred 501 = Five Hundred One 502 = Five Hundred Two 503 = Five Hundred Three 504 = Five Hundred Four 505 = Five Hundred Five 506 = Five Hundred Six 507 = Five Hundred Seven 508 = Five Hundred Eight 509 = Five Hundred Nine 510 = Five Hundred Ten 511 = Five Hundred Eleven 512 = Five Hundred Twelve 513 = Five Hundred Thirteen 514 = Five Hundred Fourteen 515 = Five Hundred Fifteen 516 = Five Hundred Sixteen 517 = Five Hundred Seventeen 518 = Five Hundred Eighteen 519 = Five Hundred Nineteen 520 = Five Hundred Twenty 521 = Five Hundred Twenty One 522 = Five Hundred Twenty Two 523 = Five Hundred Twenty Three 524 = Five Hundred Twenty Four 525 = Five Hundred Twenty Five 526 = Five Hundred Twenty Six 527 = Five Hundred Twenty Seven 528 = Five Hundred Twenty Eight 529 = Five Hundred Twenty Nine 530 = Five Hundred Thirty 531 = Five Hundred Thirty One 532 = Five Hundred Thirty Two 533 = Five Hundred Thirty Three 534 = Five Hundred Thirty Four 535 = Five Hundred Thirty Five 536 = Five Hundred Thirty Six 537 = Five Hundred Thirty Seven 538 = Five Hundred Thirty Eight 539 = Five Hundred Thirty Nine 540 = Five Hundred Forty 541 = Five Hundred Forty One 542 = Five Hundred Forty Two 543 = Five Hundred Forty Three 544 = Five Hundred Forty Four 545 = Five Hundred Forty Five 546 = Five Hundred Forty Six 547 = Five Hundred Forty Seven 548 = Five Hundred Forty Eight 549 = Five Hundred Forty Nine 550 = Five Hundred Fifty 551 = Five Hundred Fifty One 552 = Five Hundred Fifty Two 553 = Five Hundred Fifty Three 554 = Five Hundred Fifty Four 555 = Five Hundred Fifty Five 556 = Five Hundred Fifty Six 557 = Five Hundred Fifty Seven 558 = Five Hundred Fifty Eight 559 = Five Hundred Fifty Nine 560 = Five Hundred Sixty 561 = Five Hundred Sixty One 562 = Five Hundred Sixty Two 563 = Five Hundred Sixty Three 564 = Five Hundred Sixty Four 565 = Five Hundred Sixty Five 566 = Five Hundred Sixty Six 567 = Five Hundred Sixty Seven 568 = Five Hundred Sixty Eight 569 = Five Hundred Sixty Nine 570 = Five Hundred Seventy 571 = Five Hundred Seventy One 572 = Five Hundred Seventy Two 573 = Five Hundred Seventy Three 574 = Five Hundred Seventy Four 575 = Five Hundred Seventy Five 576 = Five Hundred Seventy Six 577 = Five Hundred Seventy Seven 578 = Five Hundred Seventy Eight 579 = Five Hundred Seventy Nine 580 = Five Hundred Eighty 581 = Five Hundred Eighty One 582 = Five Hundred Eighty Two 583 = Five Hundred Eighty Three 584 = Five Hundred Eighty Four 585 = Five Hundred Eighty Five 586 = Five Hundred Eighty Six 587 = Five Hundred Eighty Seven 588 = Five Hundred Eighty Eight 589 = Five Hundred Eighty Nine 590 = Five Hundred Ninety 591 = Five Hundred Ninety One 592 = Five Hundred Ninety Two 593 = Five Hundred Ninety Three 594 = Five Hundred Ninety Four 595 = Five Hundred Ninety Five 596 = Five Hundred Ninety Six 597 = Five Hundred Ninety Seven 598 = Five Hundred Ninety Eight 599 = Five Hundred Ninety Nine 600 = Six Hundred 601 = Six Hundred One 602 = Six Hundred Two 603 = Six Hundred Three 604 = Six Hundred Four 605 = Six Hundred Five 606 = Six Hundred Six 607 = Six Hundred Seven 608 = Six Hundred Eight 609 = Six Hundred Nine 610 = Six Hundred Ten 611 = Six Hundred Eleven 612 = Six Hundred Twelve 613 = Six Hundred Thirteen 614 = Six Hundred Fourteen 615 = Six Hundred Fifteen 616 = Six Hundred Sixteen 617 = Six Hundred Seventeen 618 = Six Hundred Eighteen 619 = Six Hundred Nineteen 620 = Six Hundred Twenty 621 = Six Hundred Twenty One 622 = Six Hundred Twenty Two 623 = Six Hundred Twenty Three 624 = Six Hundred Twenty Four 625 = Six Hundred Twenty Five 626 = Six Hundred Twenty Six 627 = Six Hundred Twenty Seven 628 = Six Hundred Twenty Eight 629 = Six Hundred Twenty Nine 630 = Six Hundred Thirty 631 = Six Hundred Thirty One 632 = Six Hundred Thirty Two 633 = Six Hundred Thirty Three 634 = Six Hundred Thirty Four 635 = Six Hundred Thirty Five 636 = Six Hundred Thirty Six 637 = Six Hundred Thirty Seven 638 = Six Hundred Thirty Eight 639 = Six Hundred Thirty Nine 640 = Six Hundred Forty 641 = Six Hundred Forty One 642 = Six Hundred Forty Two 643 = Six Hundred Forty Three 644 = Six Hundred Forty Four 645 = Six Hundred Forty Five 646 = Six Hundred Forty Six 647 = Six Hundred Forty Seven 648 = Six Hundred Forty Eight 649 = Six Hundred Forty Nine 650 = Six Hundred Fifty 651 = Six Hundred Fifty One 652 = Six Hundred Fifty Two 653 = Six Hundred Fifty Three 654 = Six Hundred Fifty Four 655 = Six Hundred Fifty Five 656 = Six Hundred Fifty Six 657 = Six Hundred Fifty Seven 658 = Six Hundred Fifty Eight 659 = Six Hundred Fifty Nine 660 = Six Hundred Sixty 661 = Six Hundred Sixty One 662 = Six Hundred Sixty Two 663 = Six Hundred Sixty Three 664 = Six Hundred Sixty Four 665 = Six Hundred Sixty Five 666 = Six Hundred Sixty Six 667 = Six Hundred Sixty Seven 668 = Six Hundred Sixty Eight 669 = Six Hundred Sixty Nine 670 = Six Hundred Seventy 671 = Six Hundred Seventy One 672 = Six Hundred Seventy Two 673 = Six Hundred Seventy Three 674 = Six Hundred Seventy Four 675 = Six Hundred Seventy Five 676 = Six Hundred Seventy Six 677 = Six Hundred Seventy Seven 678 = Six Hundred Seventy Eight 679 = Six Hundred Seventy Nine 680 = Six Hundred Eighty 681 = Six Hundred Eighty One 682 = Six Hundred Eighty Two 683 = Six Hundred Eighty Three 684 = Six Hundred Eighty Four 685 = Six Hundred Eighty Five 686 = Six Hundred Eighty Six 687 = Six Hundred Eighty Seven 688 = Six Hundred Eighty Eight 689 = Six Hundred Eighty Nine 690 = Six Hundred Ninety 691 = Six Hundred Ninety One 692 = Six Hundred Ninety Two 693 = Six Hundred Ninety Three 694 = Six Hundred Ninety Four 695 = Six Hundred Ninety Five 696 = Six Hundred Ninety Six 697 = Six Hundred Ninety Seven 698 = Six Hundred Ninety Eight 699 = Six Hundred Ninety Nine 700 = Seven Hundred 701 = Seven Hundred One 702 = Seven Hundred Two 703 = Seven Hundred Three 704 = Seven Hundred Four 705 = Seven Hundred Five 706 = Seven Hundred Six 707 = Seven Hundred Seven 708 = Seven Hundred Eight 709 = Seven Hundred Nine 710 = Seven Hundred Ten 711 = Seven Hundred Eleven 712 = Seven Hundred Twelve 713 = Seven Hundred Thirteen 714 = Seven Hundred Fourteen 715 = Seven Hundred Fifteen 716 = Seven Hundred Sixteen 717 = Seven Hundred Seventeen 718 = Seven Hundred Eighteen 719 = Seven Hundred Nineteen 720 = Seven Hundred Twenty 721 = Seven Hundred Twenty One 722 = Seven Hundred Twenty Two 723 = Seven Hundred Twenty Three 724 = Seven Hundred Twenty Four 725 = Seven Hundred Twenty Five 726 = Seven Hundred Twenty Six 727 = Seven Hundred Twenty Seven 728 = Seven Hundred Twenty Eight 729 = Seven Hundred Twenty Nine 730 = Seven Hundred Thirty 731 = Seven Hundred Thirty One 732 = Seven Hundred Thirty Two 733 = Seven Hundred Thirty Three 734 = Seven Hundred Thirty Four 735 = Seven Hundred Thirty Five 736 = Seven Hundred Thirty Six 737 = Seven Hundred Thirty Seven 738 = Seven Hundred Thirty Eight 739 = Seven Hundred Thirty Nine 740 = Seven Hundred Forty 741 = Seven Hundred Forty One 742 = Seven Hundred Forty Two 743 = Seven Hundred Forty Three 744 = Seven Hundred Forty Four 745 = Seven Hundred Forty Five 746 = Seven Hundred Forty Six 747 = Seven Hundred Forty Seven 748 = Seven Hundred Forty Eight 749 = Seven Hundred Forty Nine 750 = Seven Hundred Fifty 751 = Seven Hundred Fifty One 752 = Seven Hundred Fifty Two 753 = Seven Hundred Fifty Three 754 = Seven Hundred Fifty Four 755 = Seven Hundred Fifty Five 756 = Seven Hundred Fifty Six 757 = Seven Hundred Fifty Seven 758 = Seven Hundred Fifty Eight 759 = Seven Hundred Fifty Nine 760 = Seven Hundred Sixty 761 = Seven Hundred Sixty One 762 = Seven Hundred Sixty Two 763 = Seven Hundred Sixty Three 764 = Seven Hundred Sixty Four 765 = Seven Hundred Sixty Five 766 = Seven Hundred Sixty Six 767 = Seven Hundred Sixty Seven 768 = Seven Hundred Sixty Eight 769 = Seven Hundred Sixty Nine 770 = Seven Hundred Seventy 771 = Seven Hundred Seventy One 772 = Seven Hundred Seventy Two 773 = Seven Hundred Seventy Three 774 = Seven Hundred Seventy Four 775 = Seven Hundred Seventy Five 776 = Seven Hundred Seventy Six 777 = Seven Hundred Seventy Seven 778 = Seven Hundred Seventy Eight 779 = Seven Hundred Seventy Nine 780 = Seven Hundred Eighty 781 = Seven Hundred Eighty One 782 = Seven Hundred Eighty Two 783 = Seven Hundred Eighty Three 784 = Seven Hundred Eighty Four 785 = Seven Hundred Eighty Five 786 = Seven Hundred Eighty Six 787 = Seven Hundred Eighty Seven 788 = Seven Hundred Eighty Eight 789 = Seven Hundred Eighty Nine 790 = Seven Hundred Ninety 791 = Seven Hundred Ninety One 792 = Seven Hundred Ninety Two 793 = Seven Hundred Ninety Three 794 = Seven Hundred Ninety Four 795 = Seven Hundred Ninety Five 796 = Seven Hundred Ninety Six 797 = Seven Hundred Ninety Seven 798 = Seven Hundred Ninety Eight 799 = Seven Hundred Ninety Nine 800 = Eight Hundred 801 = Eight Hundred One 802 = Eight Hundred Two 803 = Eight Hundred Three 804 = Eight Hundred Four 805 = Eight Hundred Five 806 = Eight Hundred Six 807 = Eight Hundred Seven 808 = Eight Hundred Eight 809 = Eight Hundred Nine												

Preventive Maintenance Emergency Light																		
แบบฟอร์มการบำรุงรักษาอุปกรณ์ไฟฉุกเฉิน																		
สถานที่ : โรงแรมเชียงใหม่		วันที่ : 15/5/2566		ชื่อ : 15/5/2566		ชื่อ : 15/5/2566		ชื่อ : 15/5/2566		ชื่อ : 15/5/2566		ชื่อ : 15/5/2566		ชื่อ : 15/5/2566		PM PLAN		
ชื่อ : 15/5/2566		ชื่อ : 15/5/2566		ชื่อ : 15/5/2566		ชื่อ : 15/5/2566		ชื่อ : 15/5/2566		ชื่อ : 15/5/2566		ชื่อ : 15/5/2566		ชื่อ : 15/5/2566		PM PLAN		
No.	Description	Month 1		Month 2		Month 3		Month 4		Month 5		Month 6		Month 7		Month 8		Remark
		Status	Status	Status	Status	Status	Status	Status	Status	Status	Status	Status	Status	Status	Status	Status		
		1	2	3	4	5	6	7	8	9	10	11	12	13	14			
200	Location #1.1	/	/	/	/	/	/	/	/	/	/	/	/	/	/	/	/	
201	Location #1.2	/	/	/	/	/	/	/	/	/	/	/	/	/	/	/	/	
202	Location #1.3	/	/	/	/	/	/	/	/	/	/	/	/	/	/	/	/	
203	Location #1.4	/	/	/	/	/	/	/	/	/	/	/	/	/	/	/	/	
204	Location #1.5	/	/	/	/	/	/	/	/	/	/	/	/	/	/	/	/	
205	Location #1.6	/	/	/	/	/	/	/	/	/	/	/	/	/	/	/	/	
206	Location #1.7	/	/	/	/	/	/	/	/	/	/	/	/	/	/	/	/	
207	Location #1.8	/	/	/	/	/	/	/	/	/	/	/	/	/	/	/	/	
208	Location #1.9	/	/	/	/	/	/	/	/	/	/	/	/	/	/	/	/	
209	Location #1.10	/	/	/	/	/	/	/	/	/	/	/	/	/	/	/	/	
210	Location #1.11	/	/	/	/	/	/	/	/	/	/	/	/	/	/	/	/	
211	Location #1.12	/	/	/	/	/	/	/	/	/	/	/	/	/	/	/	/	
212	Location #1.13	/	/	/	/	/	/	/	/	/	/	/	/	/	/	/	/	
213	Location #1.14	/	/	/	/	/	/	/	/	/	/	/	/	/	/	/	/	
214	Location #1.15	/	/	/	/	/	/	/	/	/	/	/	/	/	/	/	/	
215	Location #1.16	/	/	/	/	/	/	/	/	/	/	/	/	/	/	/	/	
216	Location #1.17	/	/	/	/	/	/	/	/	/	/	/	/	/	/	/	/	
217	Location #1.18	/	/	/	/	/	/	/	/	/	/	/	/	/	/	/	/	
218	Location #1.19	/	/	/	/	/	/	/	/	/	/	/	/	/	/	/	/	
219	Location #1.20	/	/	/	/	/	/	/	/	/	/	/	/	/	/	/	/	
220	Location #1.21	/	/	/	/	/	/	/	/	/	/	/	/	/	/	/	/	

For Status: Working = Normal / OK, AB = Abnormal / Not OK

Signature: [Signature] Date: 15/5/2566

Signature: [Signature] Date: 15/5/2566

Preventive Maintenance Emergency Light																		
แบบฟอร์มการบำรุงรักษาอุปกรณ์ไฟฉุกเฉิน																		
สถานที่ : โรงแรมเชียงใหม่		วันที่ : 15/5/2566		ชื่อ : 15/5/2566		ชื่อ : 15/5/2566		ชื่อ : 15/5/2566		ชื่อ : 15/5/2566		ชื่อ : 15/5/2566		ชื่อ : 15/5/2566		PM PLAN		
ชื่อ : 15/5/2566		ชื่อ : 15/5/2566		ชื่อ : 15/5/2566		ชื่อ : 15/5/2566		ชื่อ : 15/5/2566		ชื่อ : 15/5/2566		ชื่อ : 15/5/2566		ชื่อ : 15/5/2566		PM PLAN		
No.	Description	Month 1		Month 2		Month 3		Month 4		Month 5		Month 6		Month 7		Month 8		Remark
		Status	Status	Status	Status	Status	Status	Status	Status	Status	Status	Status	Status	Status	Status			
		1	2	3	4	5	6	7	8	9	10	11	12	13	14			
221	Location #1.1	/	/	/	/	/	/	/	/	/	/	/	/	/	/	/	/	
222	Location #1.2	/	/	/	/	/	/	/	/	/	/	/	/	/	/	/	/	
223	Location #1.3	/	/	/	/	/	/	/	/	/	/	/	/	/	/	/	/	
224	Location #1.4	/	/	/	/	/	/	/	/	/	/	/	/	/	/	/	/	
225	Location #1.5	/	/	/	/	/	/	/	/	/	/	/	/	/	/	/	/	
226	Location #1.6	/	/	/	/	/	/	/	/	/	/	/	/	/	/	/	/	
227	Location #1.7	/	/	/	/	/	/	/	/	/	/	/	/	/	/	/	/	
228	Location #1.8	/	/	/	/	/	/	/	/	/	/	/	/	/	/	/	/	
229	Location #1.9	/	/	/	/	/	/	/	/	/	/	/	/	/	/	/	/	
230	Location #1.10	/	/	/	/	/	/	/	/	/	/	/	/	/	/	/	/	
231	Location #1.11	/	/	/	/	/	/	/	/	/	/	/	/	/	/	/	/	

For Status: Working = Normal / OK, AB = Abnormal / Not OK

Signature: [Signature] Date: 15/5/2566

Signature: [Signature] Date: 15/5/2566

Preventive Maintenance Emergency Light																
แบบฟอร์มการตรวจเช็คอุปกรณ์ไฟฉุกเฉินประจำอาคาร																
เลขที่อาคาร : _____		ชื่ออาคาร : _____		วันที่ : _____		เดือน : _____		ปี : _____		ชื่อผู้ตรวจ : _____		ตำแหน่ง : _____		วันที่ตรวจ : _____		
รายการ : EMERGENCY LIGHT		เดือนที่ 1			เดือนที่ 2			เดือนที่ 3			เดือนที่ 4			เดือนที่ 5		
No.	Description	Month 1		Month 2		Month 3		Month 4		Month 5		Month 6		Month 7		
		1	2	3	4	5	6	7	8	9	10	11	12			
		Status	Status	Status	Status	Status	Status	Status	Status	Status	Status	Status	Status			
41	Location 1.1	/	/	/	/	/	/	/	/	/	/	/	/	/	/	
42	Location 1.2	/	/	/	/	/	/	/	/	/	/	/	/	/	/	
43	Location 1.3	/	/	/	/	/	/	/	/	/	/	/	/	/	/	
44	Location 1.4	/	/	/	/	/	/	/	/	/	/	/	/	/	/	
45	Location 1.5	/	/	/	/	/	/	/	/	/	/	/	/	/	/	
46	Location 1.6	/	/	/	/	/	/	/	/	/	/	/	/	/	/	
47	Location 1.7	/	/	/	/	/	/	/	/	/	/	/	/	/	/	
48	Location 1.8	/	/	/	/	/	/	/	/	/	/	/	/	/	/	
49	Location 1.9	/	/	/	/	/	/	/	/	/	/	/	/	/	/	
50	Location 1.10	/	/	/	/	/	/	/	/	/	/	/	/	/	/	
51	Location 1.11	/	/	/	/	/	/	/	/	/	/	/	/	/	/	
52	Location 1.12	/	/	/	/	/	/	/	/	/	/	/	/	/	/	
53	Location 1.13	/	/	/	/	/	/	/	/	/	/	/	/	/	/	
54	Location 1.14	/	/	/	/	/	/	/	/	/	/	/	/	/	/	
55	Location 1.15	/	/	/	/	/	/	/	/	/	/	/	/	/	/	
56	Location 1.16	/	/	/	/	/	/	/	/	/	/	/	/	/	/	
57	Location 1.17	/	/	/	/	/	/	/	/	/	/	/	/	/	/	
58	Location 1.18	/	/	/	/	/	/	/	/	/	/	/	/	/	/	
59	Location 1.19	/	/	/	/	/	/	/	/	/	/	/	/	/	/	
60	Location 1.20	/	/	/	/	/	/	/	/	/	/	/	/	/	/	
รวมทั้งหมด		OK	OK	OK	OK	OK	OK	OK	OK	OK	OK	OK	OK	OK	OK	

Note: 1. If the light is not working, please mark it as "NG" and report to the maintenance department. 2. If the light is working, please mark it as "OK". 3. If the light is not working, please mark it as "NG" and report to the maintenance department. 4. If the light is working, please mark it as "OK".

Signature: _____ Date: 15/9/68

Preventive Maintenance Emergency Light																
แบบฟอร์มการตรวจเช็คอุปกรณ์ไฟฉุกเฉินประจำอาคาร																
เลขที่อาคาร : _____		ชื่ออาคาร : _____		วันที่ : _____		เดือน : _____		ปี : _____		ชื่อผู้ตรวจ : _____		ตำแหน่ง : _____		วันที่ตรวจ : _____		
รายการ : EMERGENCY LIGHT		เดือนที่ 1			เดือนที่ 2			เดือนที่ 3			เดือนที่ 4			เดือนที่ 5		
No.	Description	Month 1		Month 2		Month 3		Month 4		Month 5		Month 6		Month 7		
		1	2	3	4	5	6	7	8	9	10	11	12			
		Status	Status	Status	Status	Status	Status	Status	Status	Status	Status	Status	Status			
41	Location 1.1	/	/	/	/	/	/	/	/	/	/	/	/	/	/	
42	Location 1.2	/	/	/	/	/	/	/	/	/	/	/	/	/	/	
43	Location 1.3	/	/	/	/	/	/	/	/	/	/	/	/	/	/	
44	Location 1.4	/	/	/	/	/	/	/	/	/	/	/	/	/	/	
45	Location 1.5	/	/	/	/	/	/	/	/	/	/	/	/	/	/	
46	Location 1.6	/	/	/	/	/	/	/	/	/	/	/	/	/	/	
47	Location 1.7	/	/	/	/	/	/	/	/	/	/	/	/	/	/	
48	Location 1.8	/	/	/	/	/	/	/	/	/	/	/	/	/	/	
49	Location 1.9	/	/	/	/	/	/	/	/	/	/	/	/	/	/	
50	Location 1.10	/	/	/	/	/	/	/	/	/	/	/	/	/	/	
51	Location 1.11	/	/	/	/	/	/	/	/	/	/	/	/	/	/	
52	Location 1.12	/	/	/	/	/	/	/	/	/	/	/	/	/	/	
53	Location 1.13	/	/	/	/	/	/	/	/	/	/	/	/	/	/	
54	Location 1.14	/	/	/	/	/	/	/	/	/	/	/	/	/	/	
55	Location 1.15	/	/	/	/	/	/	/	/	/	/	/	/	/	/	
56	Location 1.16	/	/	/	/	/	/	/	/	/	/	/	/	/	/	
57	Location 1.17	/	/	/	/	/	/	/	/	/	/	/	/	/	/	
58	Location 1.18	/	/	/	/	/	/	/	/	/	/	/	/	/	/	
59	Location 1.19	/	/	/	/	/	/	/	/	/	/	/	/	/	/	
60	Location 1.20	/	/	/	/	/	/	/	/	/	/	/	/	/	/	
รวมทั้งหมด		OK	OK	OK	OK	OK	OK	OK	OK	OK	OK	OK	OK	OK	OK	

Note: 1. If the light is not working, please mark it as "NG" and report to the maintenance department. 2. If the light is working, please mark it as "OK". 3. If the light is not working, please mark it as "NG" and report to the maintenance department. 4. If the light is working, please mark it as "OK".

Signature: _____ Date: 15/9/68

Preventive Maintenance Emergency Light															
សម្រាប់ការថែទាំប្រព័ន្ធបំពង់ពន្លឺបន្ទាន់															
ឈ្មោះ: ទីស្នាក់ការកណ្តាល	ឆ្នាំ: 2016	ខែ: 01	ថ្ងៃ: 01	ឆ្នាំ: 2016	ខែ: 01	ថ្ងៃ: 01	ឆ្នាំ: 2016	ខែ: 01	ថ្ងៃ: 01	ឆ្នាំ: 2016	ខែ: 01	ថ្ងៃ: 01	ឆ្នាំ: 2016	ខែ: 01	ថ្ងៃ: 01
កូដ: 001	កូដ: 002	កូដ: 003	កូដ: 004	កូដ: 005	កូដ: 006	កូដ: 007	កូដ: 008	កូដ: 009	កូដ: 010	កូដ: 011	កូដ: 012	កូដ: 013	កូដ: 014	កូដ: 015	កូដ: 016
No.	Description	1	2	3	4	5	6	7	8	9	10	11	12	13	14
1	Location 1.1	1	2	3	4	5	6	7	8	9	10	11	12	13	14
2	Location 1.2	1	2	3	4	5	6	7	8	9	10	11	12	13	14
3	Location 1.3	1	2	3	4	5	6	7	8	9	10	11	12	13	14
4	Location 1.4	1	2	3	4	5	6	7	8	9	10	11	12	13	14
5	Location 1.5	1	2	3	4	5	6	7	8	9	10	11	12	13	14
6	Location 1.6	1	2	3	4	5	6	7	8	9	10	11	12	13	14
7	Location 1.7	1	2	3	4	5	6	7	8	9	10	11	12	13	14
8	Location 1.8	1	2	3	4	5	6	7	8	9	10	11	12	13	14
9	Location 1.9	1	2	3	4	5	6	7	8	9	10	11	12	13	14
10	Location 1.10	1	2	3	4	5	6	7	8	9	10	11	12	13	14
11	Location 1.11	1	2	3	4	5	6	7	8	9	10	11	12	13	14
12	Location 1.12	1	2	3	4	5	6	7	8	9	10	11	12	13	14
13	Location 1.13	1	2	3	4	5	6	7	8	9	10	11	12	13	14
14	Location 1.14	1	2	3	4	5	6	7	8	9	10	11	12	13	14
15	Location 1.15	1	2	3	4	5	6	7	8	9	10	11	12	13	14
16	Location 1.16	1	2	3	4	5	6	7	8	9	10	11	12	13	14
17	Location 1.17	1	2	3	4	5	6	7	8	9	10	11	12	13	14
18	Location 1.18	1	2	3	4	5	6	7	8	9	10	11	12	13	14
19	Location 1.19	1	2	3	4	5	6	7	8	9	10	11	12	13	14
20	Location 1.20	1	2	3	4	5	6	7	8	9	10	11	12	13	14

ឈ្មោះ: ទីស្នាក់ការកណ្តាល

ឆ្នាំ: 2016

ខែ: 01

ថ្ងៃ: 01

ឈ្មោះ: ទីស្នាក់ការកណ្តាល

ឆ្នាំ: 2016

ខែ: 01

ថ្ងៃ: 01

Preventive Maintenance Emergency Light															
សម្រាប់ការថែទាំប្រព័ន្ធបំពង់ពន្លឺបន្ទាន់															
ឈ្មោះ: ទីស្នាក់ការកណ្តាល	ឆ្នាំ: 2016	ខែ: 01	ថ្ងៃ: 01	ឆ្នាំ: 2016	ខែ: 01	ថ្ងៃ: 01	ឆ្នាំ: 2016	ខែ: 01	ថ្ងៃ: 01	ឆ្នាំ: 2016	ខែ: 01	ថ្ងៃ: 01	ឆ្នាំ: 2016	ខែ: 01	ថ្ងៃ: 01
កូដ: 001	កូដ: 002	កូដ: 003	កូដ: 004	កូដ: 005	កូដ: 006	កូដ: 007	កូដ: 008	កូដ: 009	កូដ: 010	កូដ: 011	កូដ: 012	កូដ: 013	កូដ: 014	កូដ: 015	កូដ: 016
No.	Description	1	2	3	4	5	6	7	8	9	10	11	12	13	14
1	Location 1.1	1	2	3	4	5	6	7	8	9	10	11	12	13	14
2	Location 1.2	1	2	3	4	5	6	7	8	9	10	11	12	13	14
3	Location 1.3	1	2	3	4	5	6	7	8	9	10	11	12	13	14
4	Location 1.4	1	2	3	4	5	6	7	8	9	10	11	12	13	14
5	Location 1.5	1	2	3	4	5	6	7	8	9	10	11	12	13	14
6	Location 1.6	1	2	3	4	5	6	7	8	9	10	11	12	13	14
7	Location 1.7	1	2	3	4	5	6	7	8	9	10	11	12	13	14
8	Location 1.8	1	2	3	4	5	6	7	8	9	10	11	12	13	14
9	Location 1.9	1	2	3	4	5	6	7	8	9	10	11	12	13	14
10	Location 1.10	1	2	3	4	5	6	7	8	9	10	11	12	13	14
11	Location 1.11	1	2	3	4	5	6	7	8	9	10	11	12	13	14
12	Location 1.12	1	2	3	4	5	6	7	8	9	10	11	12	13	14
13	Location 1.13	1	2	3	4	5	6	7	8	9	10	11	12	13	14
14	Location 1.14	1	2	3	4	5	6	7	8	9	10	11	12	13	14
15	Location 1.15	1	2	3	4	5	6	7	8	9	10	11	12	13	14
16	Location 1.16	1	2	3	4	5	6	7	8	9	10	11	12	13	14
17	Location 1.17	1	2	3	4	5	6	7	8	9	10	11	12	13	14
18	Location 1.18	1	2	3	4	5	6	7	8	9	10	11	12	13	14
19	Location 1.19	1	2	3	4	5	6	7	8	9	10	11	12	13	14
20	Location 1.20	1	2	3	4	5	6	7	8	9	10	11	12	13	14

ឈ្មោះ: ទីស្នាក់ការកណ្តាល

ឆ្នាំ: 2016

ខែ: 01

ថ្ងៃ: 01

ឈ្មោះ: ទីស្នាក់ការកណ្តាល

ឆ្នាំ: 2016

ខែ: 01

ថ្ងៃ: 01

Preventive Maintenance Emergency Light																	
แบบฟอร์มตรวจสอบการบำรุงรักษาไฟฉุกเฉินประจำจุด																	
Form No. _____		ชื่อสถานที่/อาคาร _____		วันที่ _____		ชื่อผู้ตรวจสอบ _____		ชื่อผู้รับผิดชอบ _____		ชื่อผู้รายงาน _____		ชื่อผู้รับทราบ _____		ชื่อผู้รับทราบ _____		ชื่อผู้รับทราบ _____	
No.		Description		Month		Month		Month		Month		Month		Month		Month	
				1		2		3		4		5		6		7	
				Status		Status		Status		Status		Status		Status		Status	
				OK		OK		OK		OK		OK		OK		OK	
121	Location 121	Location 121	Location 121	OK	OK	OK	OK	OK	OK	OK	OK	OK	OK	OK	OK	OK	OK
122	Location 122	Location 122	Location 122	OK	OK	OK	OK	OK	OK	OK	OK	OK	OK	OK	OK	OK	OK
123	Location 123	Location 123	Location 123	OK	OK	OK	OK	OK	OK	OK	OK	OK	OK	OK	OK	OK	OK
124	Location 124	Location 124	Location 124	OK	OK	OK	OK	OK	OK	OK	OK	OK	OK	OK	OK	OK	OK
125	Location 125	Location 125	Location 125	OK	OK	OK	OK	OK	OK	OK	OK	OK	OK	OK	OK	OK	OK
126	Location 126	Location 126	Location 126	OK	OK	OK	OK	OK	OK	OK	OK	OK	OK	OK	OK	OK	OK
127	Location 127	Location 127	Location 127	OK	OK	OK	OK	OK	OK	OK	OK	OK	OK	OK	OK	OK	OK
128	Location 128	Location 128	Location 128	OK	OK	OK	OK	OK	OK	OK	OK	OK	OK	OK	OK	OK	OK
129	Location 129	Location 129	Location 129	OK	OK	OK	OK	OK	OK	OK	OK	OK	OK	OK	OK	OK	OK
130	Location 130	Location 130	Location 130	OK	OK	OK	OK	OK	OK	OK	OK	OK	OK	OK	OK	OK	OK
131	Location 131	Location 131	Location 131	OK	OK	OK	OK	OK	OK	OK	OK	OK	OK	OK	OK	OK	OK
132	Location 132	Location 132	Location 132	OK	OK	OK	OK	OK	OK	OK	OK	OK	OK	OK	OK	OK	OK
133	Location 133	Location 133	Location 133	OK	OK	OK	OK	OK	OK	OK	OK	OK	OK	OK	OK	OK	OK
134	Location 134	Location 134	Location 134	OK	OK	OK	OK	OK	OK	OK	OK	OK	OK	OK	OK	OK	OK
135	Location 135	Location 135	Location 135	OK	OK	OK	OK	OK	OK	OK	OK	OK	OK	OK	OK	OK	OK
136	Location 136	Location 136	Location 136	OK	OK	OK	OK	OK	OK	OK	OK	OK	OK	OK	OK	OK	OK
137	Location 137	Location 137	Location 137	OK	OK	OK	OK	OK	OK	OK	OK	OK	OK	OK	OK	OK	OK
138	Location 138	Location 138	Location 138	OK	OK	OK	OK	OK	OK	OK	OK	OK	OK	OK	OK	OK	OK
139	Location 139	Location 139	Location 139	OK	OK	OK	OK	OK	OK	OK	OK	OK	OK	OK	OK	OK	OK
140	Location 140	Location 140	Location 140	OK	OK	OK	OK	OK	OK	OK	OK	OK	OK	OK	OK	OK	OK

ชื่อ Status: OK = Normal / OK, NG = Not Good / NG

Signature: _____ Date: 25/9/66

Signature: _____ Date: 25/9/66

Preventive Maintenance Emergency Light																	
แบบฟอร์มตรวจสอบการบำรุงรักษาไฟฉุกเฉินประจำจุด																	
Form No. _____		ชื่อสถานที่/อาคาร _____		วันที่ _____		ชื่อผู้ตรวจสอบ _____		ชื่อผู้รับผิดชอบ _____		ชื่อผู้รายงาน _____		ชื่อผู้รับทราบ _____		ชื่อผู้รับทราบ _____		ชื่อผู้รับทราบ _____	
No.		Description		Month		Month		Month		Month		Month		Month		Month	
				1		2		3		4		5		6		7	
				Status		Status		Status		Status		Status		Status		Status	
				OK		OK		OK		OK		OK		OK		OK	
141	Location 141	Location 141	Location 141	OK	OK	OK	OK	OK	OK	OK	OK	OK	OK	OK	OK	OK	OK
142	Location 142	Location 142	Location 142	OK	OK	OK	OK	OK	OK	OK	OK	OK	OK	OK	OK	OK	OK
143	Location 143	Location 143	Location 143	OK	OK	OK	OK	OK	OK	OK	OK	OK	OK	OK	OK	OK	OK
144	Location 144	Location 144	Location 144	OK	OK	OK	OK	OK	OK	OK	OK	OK	OK	OK	OK	OK	OK
145	Location 145	Location 145	Location 145	OK	OK	OK	OK	OK	OK	OK	OK	OK	OK	OK	OK	OK	OK
146	Location 146	Location 146	Location 146	OK	OK	OK	OK	OK	OK	OK	OK	OK	OK	OK	OK	OK	OK
147	Location 147	Location 147	Location 147	OK	OK	OK	OK	OK	OK	OK	OK	OK	OK	OK	OK	OK	OK
148	Location 148	Location 148	Location 148	OK	OK	OK	OK	OK	OK	OK	OK	OK	OK	OK	OK	OK	OK
149	Location 149	Location 149	Location 149	OK	OK	OK	OK	OK	OK	OK	OK	OK	OK	OK	OK	OK	OK
150	Location 150	Location 150	Location 150	OK	OK	OK	OK	OK	OK	OK	OK	OK	OK	OK	OK	OK	OK
151	Location 151	Location 151	Location 151	OK	OK	OK	OK	OK	OK	OK	OK	OK	OK	OK	OK	OK	OK
152	Location 152	Location 152	Location 152	OK	OK	OK	OK	OK	OK	OK	OK	OK	OK	OK	OK	OK	OK
153	Location 153	Location 153	Location 153	OK	OK	OK	OK	OK	OK	OK	OK	OK	OK	OK	OK	OK	OK
154	Location 154	Location 154	Location 154	OK	OK	OK	OK	OK	OK	OK	OK	OK	OK	OK	OK	OK	OK
155	Location 155	Location 155	Location 155	OK	OK	OK	OK	OK	OK	OK	OK	OK	OK	OK	OK	OK	OK
156	Location 156	Location 156	Location 156	OK	OK	OK	OK	OK	OK	OK	OK	OK	OK	OK	OK	OK	OK
157	Location 157	Location 157	Location 157	OK	OK	OK	OK	OK	OK	OK	OK	OK	OK	OK	OK	OK	OK
158	Location 158	Location 158	Location 158	OK	OK	OK	OK	OK	OK	OK	OK	OK	OK	OK	OK	OK	OK
159	Location 159	Location 159	Location 159	OK	OK	OK	OK	OK	OK	OK	OK	OK	OK	OK	OK	OK	OK
160	Location 160	Location 160	Location 160	OK	OK	OK	OK	OK	OK	OK	OK	OK	OK	OK	OK	OK	OK

ชื่อ Status: OK = Normal / OK, NG = Not Good / NG

Signature: _____ Date: 25/9/66

Signature: _____ Date: 25/9/66

[illegible]

Preventive Maintenance Emergency Light																			
แบบฟอร์มในการตรวจสอบการปฏิบัติงานของระบบฉุกเฉินไฟส่องสว่าง																			
สถานที่ : _____ ประเภทอาคาร : _____										วันที่ : _____		โดย : _____		ปี : _____		No. P.M.			
รายการ : D.A.C. 186										<input type="checkbox"/> งานช่างไฟฟ้าภายใน		<input type="checkbox"/> งานช่างประปา		<input type="checkbox"/> งานช่างซ่อมบำรุงอื่น ๆ					
No.	Description	March		Month		March		Month		Month		Month		Month		Month		Remarks	
		Status	Status	Status	Status	Status	Status	Status	Status	Status	Status	Status	Status	Status					
		11	12	11	12	11	12	11	12	11	12	11	12	11	12				
181	Location FL7	/	/	/	/	/	/	/	/	/	/	/	/	/	/	/	/		
182	Location FL7	/	/	/	/	/	/	/	/	/	/	/	/	/	/	/	/		
183	Location FL7	/	/	/	/	/	/	/	/	/	/	/	/	/	/	/	/		
184	Location FL8	/	/	/	/	/	/	/	/	/	/	/	/	/	/	/	/		
185	Location FL8	/	/	/	/	/	/	/	/	/	/	/	/	/	/	/	/		
186	Location FL8	/	/	/	/	/	/	/	/	/	/	/	/	/	/	/	/		
187	Location FL8	/	/	/	/	/	/	/	/	/	/	/	/	/	/	/	/		
188	Location FL8	/	/	/	/	/	/	/	/	/	/	/	/	/	/	/	/		
189	Location FL8	/	/	/	/	/	/	/	/	/	/	/	/	/	/	/	/		
190	Location FL8	/	/	/	/	/	/	/	/	/	/	/	/	/	/	/	/		
191	Location FL8	/	/	/	/	/	/	/	/	/	/	/	/	/	/	/	/		
192	Location FL8	/	/	/	/	/	/	/	/	/	/	/	/	/	/	/	/		
193	Location FL8	/	/	/	/	/	/	/	/	/	/	/	/	/	/	/	/		
194	Location FL8	/	/	/	/	/	/	/	/	/	/	/	/	/	/	/	/		
195	Location FL8	/	/	/	/	/	/	/	/	/	/	/	/	/	/	/	/		
196	Location FL8	/	/	/	/	/	/	/	/	/	/	/	/	/	/	/	/		
197	Location FL8	/	/	/	/	/	/	/	/	/	/	/	/	/	/	/	/		
198	Location FL8	/	/	/	/	/	/	/	/	/	/	/	/	/	/	/	/		
199	Location FL7	/	/	/	/	/	/	/	/	/	/	/	/	/	/	/	/		
200	Location FL8	/	/	/	/	/	/	/	/	/	/	/	/	/	/	/	/		
Total		100%		100%		100%		100%		100%		100%		100%		100%			
By Station Engineer		By Supervisor		By Maintenance		By Maintenance		By Maintenance		By Maintenance		By Maintenance		By Maintenance		By Maintenance			
Signature/Date		Signature/Date		Signature/Date		Signature/Date		Signature/Date		Signature/Date		Signature/Date		Signature/Date		Signature/Date			
Signature/Date		Signature/Date		Signature/Date		Signature/Date		Signature/Date		Signature/Date		Signature/Date		Signature/Date		Signature/Date			
Signature/Date		Signature/Date		Signature/Date		Signature/Date		Signature/Date		Signature/Date		Signature/Date		Signature/Date		Signature/Date			
Signature/Date		Signature/Date		Signature/Date		Signature/Date		Signature/Date		Signature/Date		Signature/Date		Signature/Date		Signature/Date			
Signature/Date		Signature/Date		Signature/Date		Signature/Date		Signature/Date		Signature/Date		Signature/Date		Signature/Date		Signature/Date			
Signature/Date		Signature/Date		Signature/Date		Signature/Date		Signature/Date		Signature/Date		Signature/Date		Signature/Date		Signature/Date			
Signature/Date		Signature/Date		Signature/Date		Signature/Date		Signature/Date		Signature/Date		Signature/Date		Signature/Date		Signature/Date			
Signature/Date		Signature/Date		Signature/Date		Signature/Date		Signature/Date		Signature/Date		Signature/Date		Signature/Date		Signature/Date			
Signature/Date		Signature/Date		Signature/Date		Signature/Date		Signature/Date		Signature/Date		Signature/Date		Signature/Date		Signature/Date			
Signature/Date		Signature/Date		Signature/Date		Signature/Date		Signature/Date		Signature/Date		Signature/Date		Signature/Date		Signature/Date			
Signature/Date		Signature/Date		Signature/Date		Signature/Date		Signature/Date		Signature/Date		Signature/Date		Signature/Date		Signature/Date			
Signature/Date		Signature/Date		Signature/Date		Signature/Date		Signature/Date		Signature/Date		Signature/Date		Signature/Date		Signature/Date			
Signature/Date		Signature/Date		Signature/Date		Signature/Date		Signature/Date		Signature/Date		Signature/Date		Signature/Date		Signature/Date			
Signature/Date		Signature/Date		Signature/Date		Signature/Date		Signature/Date		Signature/Date		Signature/Date		Signature/Date		Signature/Date			
Signature/Date		Signature/Date		Signature/Date		Signature/Date		Signature/Date		Signature/Date		Signature/Date		Signature/Date		Signature/Date			
Signature/Date		Signature/Date		Signature/Date		Signature/Date		Signature/Date		Signature/Date		Signature/Date		Signature/Date		Signature/Date			
Signature/Date		Signature/Date		Signature/Date		Signature/Date		Signature/Date		Signature/Date		Signature/Date		Signature/Date		Signature/Date			
Signature/Date		Signature/Date		Signature/Date		Signature/Date		Signature/Date		Signature/Date		Signature/Date		Signature/Date		Signature/Date			
Signature/Date		Signature/Date		Signature/Date		Signature/Date		Signature/Date		Signature/Date		Signature/Date		Signature/Date		Signature/Date			
Signature/Date		Signature/Date		Signature/Date		Signature/Date		Signature/Date		Signature/Date		Signature/Date		Signature/Date		Signature/Date			
Signature/Date		Signature/Date		Signature/Date		Signature/Date		Signature/Date		Signature/Date		Signature/Date		Signature/Date		Signature/Date			
Signature/Date		Signature/Date		Signature/Date		Signature/Date		Signature/Date		Signature/Date		Signature/Date		Signature/Date		Signature/Date			
Signature/Date		Signature/Date		Signature/Date		Signature/Date		Signature/Date		Signature/Date		Signature/Date		Signature/Date		Signature/Date			
Signature/Date		Signature/Date		Signature/Date		Signature/Date		Signature/Date		Signature/Date		Signature/Date		Signature/Date		Signature/Date			
Signature/Date		Signature/Date		Signature/Date		Signature/Date		Signature/Date		Signature/Date		Signature/Date		Signature/Date		Signature/Date			
Signature/Date		Signature/Date		Signature/Date		Signature/Date		Signature/Date		Signature/Date		Signature/Date		Signature/Date		Signature/Date			
Signature/Date		Signature/Date		Signature/Date		Signature/Date		Signature/Date		Signature/Date		Signature/Date		Signature/Date		Signature/Date			
Signature/Date		Signature/Date		Signature/Date		Signature/Date		Signature/Date		Signature/Date		Signature/Date		Signature/Date		Signature/Date			
Signature/Date		Signature/Date		Signature/Date		Signature/Date		Signature/Date		Signature/Date		Signature/Date		Signature/Date		Signature/Date			
Signature/Date		Signature/Date		Signature/Date		Signature/Date		Signature/Date		Signature/Date		Signature/Date		Signature/Date		Signature/Date			
Signature/Date		Signature/Date		Signature/Date		Signature/Date		Signature/Date		Signature/Date		Signature/Date		Signature/Date		Signature/Date			
Signature/Date		Signature/Date		Signature/Date		Signature/Date		Signature/Date		Signature/Date		Signature/Date		Signature/Date		Signature/Date			
Signature/Date		Signature/Date		Signature/Date		Signature/Date		Signature/Date		Signature/Date		Signature/Date		Signature/Date		Signature/Date			
Signature/Date		Signature/Date		Signature/Date		Signature/Date		Signature/Date		Signature/Date		Signature/Date		Signature/Date		Signature/Date			
Signature/Date		Signature/Date		Signature/Date		Signature/Date		Signature/Date		Signature/Date		Signature/Date		Signature/Date		Signature/Date			
Signature/Date		Signature/Date		Signature/Date		Signature/Date		Signature/Date		Signature/Date		Signature/Date		Signature/Date		Signature/Date			
Signature/Date		Signature/Date		Signature/Date		Signature/Date		Signature/Date		Signature/Date		Signature/Date		Signature/Date		Signature/Date			
Signature/Date		Signature/Date		Signature/Date		Signature/Date		Signature/Date		Signature/Date		Signature/Date		Signature/Date		Signature/Date			
Signature/Date		Signature/Date		Signature/Date		Signature/Date		Signature/Date		Signature/Date		Signature/Date		Signature/Date		Signature/Date			
Signature/Date		Signature/Date		Signature/Date		Signature/Date		Signature/Date		Signature/Date		Signature/Date		Signature/Date		Signature/Date			
Signature/Date		Signature/Date		Signature/Date		Signature/Date		Signature/Date		Signature/Date		Signature/Date		Signature/Date		Signature/Date			
Signature/Date		Signature/Date		Signature/Date		Signature/Date		Signature/Date		Signature/Date		Signature/Date		Signature/Date		Signature/Date			
Signature/Date		Signature/Date		Signature/Date		Signature/Date		Signature/Date		Signature/Date		Signature/Date		Signature/Date		Signature/Date			
Signature/Date		Signature/Date		Signature/Date		Signature/Date		Signature/Date		Signature/Date		Signature/Date		Signature/Date		Signature/Date			
Signature/Date		Signature/Date		Signature/Date		Signature/Date		Signature/Date		Signature/Date		Signature/Date		Signature/Date		Signature/Date			
Signature/Date		Signature/Date		Signature/Date		Signature/Date		Signature/Date		Signature/Date		Signature/Date		Signature/Date		Signature/Date			
Signature/Date		Signature/Date		Signature/Date		Signature/Date		Signature/Date		Signature/Date		Signature/Date		Signature/Date		Signature/Date			
Signature/Date		Signature/Date		Signature/Date		Signature/Date		Signature/Date		Signature/Date		Signature/Date		Signature/Date		Signature/Date			
Signature/Date		Signature/Date		Signature/Date		Signature/Date		Signature/Date		Signature/Date		Signature/Date		Signature/Date		Signature/Date			
Signature/Date		Signature/Date		Signature/Date		Signature/Date		Signature/Date		Signature/Date		Signature/Date		Signature/Date		Signature/Date			
Signature/Date		Signature/Date		Signature/Date		Signature/Date		Signature/Date		Signature/Date		Signature/Date		Signature/Date		Signature/Date			
Signature/Date		Signature/Date		Signature/Date		Signature/Date		Signature/Date		Signature/Date		Signature/Date		Signature/Date		Signature/Date			
Signature/Date		Signature/Date		Signature/Date		Signature/Date		Signature/Date		Signature/Date		Signature/Date		Signature/Date		Signature/Date			
Signature/Date		Signature/Date		Signature/Date		Signature/Date		Signature/Date		Signature/Date		Signature/Date		Signature/Date		Signature/Date			
Signature/Date		Signature/Date		Signature/Date		Signature/Date		Signature/Date		Signature/Date		Signature/Date		Signature/Date		Signature/Date			
Signature/Date		Signature/Date		Signature/Date		Signature/Date		Signature/Date		Signature/Date		Signature/Date		Signature/Date		Signature/Date			
Signature/Date		Signature/Date		Signature/Date		Signature/Date		Signature/Date		Signature/Date		Signature/Date		Signature/Date		Signature/Date			
Signature/Date		Signature/Date		Signature/Date		Signature/Date		Signature/Date		Signature/Date		Signature/Date		Signature/Date		Signature/Date			
Signature/Date		Signature/Date		Signature/Date		Signature/Date		Signature/Date		Signature/Date		Signature/Date		Signature/Date		Signature/Date			
Signature/Date		Signature/Date		Signature/Date		Signature/Date		Signature/Date		Signature/Date		Signature/Date		Signature/Date		Signature/Date			
Signature/Date		Signature/Date		Signature/Date		Signature/Date		Signature/Date		Signature/Date		Signature/Date		Signature/Date		Signature/Date			
Signature/Date		Signature/Date		Signature/Date		Signature/Date		Signature/Date		Signature/Date		Signature/Date		Signature/Date		Signature/Date			
Signature/Date		Signature/Date		Signature/Date		Signature/Date		Signature/Date		Signature/Date		Signature/Date		Signature/Date		Signature/Date			
Signature/Date		Signature/Date		Signature/Date		Signature/Date		Signature/Date		Signature/Date		Signature/Date		Signature/Date		Signature/Date			
Signature/Date		Signature/Date		Signature/Date		Signature/Date		Signature/Date		Signature/Date		Signature/Date		Signature/Date		Signature/Date			
Signature/Date		Signature/Date		Signature/Date		Signature/Date		Signature/Date		Signature/Date		Signature/Date		Signature/Date		Signature/Date			
Signature/Date		Signature/Date		Signature/Date		Signature/Date		Signature/Date		Signature/Date		Signature/Date		Signature/Date		Signature/Date			
Signature/Date		Signature/Date		Signature/Date		Signature/Date		Signature/Date		Signature/Date		Signature/Date		Signature/Date		Signature/Date			
Signature/Date		Signature/Date		Signature/Date		Signature/Date		Signature/Date		Signature/Date		Signature/Date		Signature/Date		Signature/Date			
Signature/Date		Signature/Date		Signature/Date		Signature/Date		Signature/Date		Signature/Date		Signature/Date		Signature/Date		Signature/Date			
Signature/Date		Signature/Date		Signature/Date		Signature/Date		Signature/Date		Signature/Date		Signature/Date		Signature/Date		Signature/Date			
Signature/Date		Signature/Date		Signature/Date		Signature/Date		Signature/Date		Signature/Date		Signature/Date		Signature/Date		Signature/Date			
Signature/Date		Signature/Date		Signature/Date		Signature/Date		Signature/Date		Signature/Date		Signature/Date		Signature/Date		Signature/Date			
Signature/Date		Signature/Date		Signature/Date		Signature/Date		Signature/Date		Signature/Date		Signature/Date		Signature/Date		Signature/Date			
Signature/Date		Signature/Date		Signature/Date		Signature/Date		Signature/Date		Signature/Date		Signature/Date		Signature/Date		Signature/Date			
Signature/Date		Signature/Date		Signature/Date		Signature/Date		Signature/Date		Signature/Date		Signature/Date		Signature/Date		Signature/Date			
Signature/Date		Signature/Date		Signature/Date		Signature/Date		Signature/Date		Signature/Date		Signature/Date		Signature/Date		Signature/Date			
Signature/Date		Signature/Date		Signature/Date		Signature/Date		Signature/Date		Signature/Date		Signature/Date		Signature/Date		Signature/Date			
Signature/Date		Signature/Date		Signature/Date		Signature/Date		Signature/Date		Signature/Date		Signature/Date		Signature/Date		Signature/Date			
Signature/Date		Signature/Date		Signature/Date		Signature/Date		Signature/Date		Signature/Date		Signature/Date		Signature/Date		Signature/Date			
Signature/Date		Signature/Date		Signature/Date		Signature/Date		Signature/Date		Signature/Date		Signature/Date		Signature/Date		Signature/Date			
Signature/Date		Signature/Date		Signature/Date		Signature/Date		Signature/Date		Signature/Date		Signature/Date		Signature/Date		Signature/Date			
Signature/Date		Signature/Date		Signature/Date		Signature/Date		Signature/Date		Signature/Date		Signature/Date		Signature/Date		Signature/Date			
Signature/Date		Signature/Date		Signature/Date		Signature/Date		Signature/Date		Signature/Date		Signature/Date		Signature/Date		Signature/Date			
Signature/Date		Signature/Date		Signature/Date		Signature/Date		Signature/Date		Signature/Date		Signature/Date		Signature/Date		Signature/Date			
Signature/Date		Signature/Date		Signature/Date		Signature/Date		Signature/Date		Signature/Date		Signature/Date		Signature/Date		Signature/Date			
Signature/Date		Signature/Date		Signature/Date		Signature/Date		Signature/Date		Signature/Date		Signature/Date		Signature/Date		Signature/Date			
Signature/Date		Signature/Date		Signature/Date		Signature/Date		Signature/Date		Signature/Date		Signature/Date		Signature/Date		Signature/Date			
Signature/Date		Signature/Date		Signature/Date		Signature/Date		Signature/Date		Signature/Date		Signature/Date		Signature/Date		Signature/Date			
Signature/Date		Signature/Date		Signature/Date		Signature/Date		Signature/Date		Signature/Date		Signature/Date		Signature/Date		Signature/Date			

[illegible][illegible]

Preventive Maintenance Emergency Light														
แบบฟอร์มตรวจเช็คการบำรุงรักษาไฟฉุกเฉินประจำอาคาร														
โครงการ : _____		อาคาร/พื้นที่ : _____		วันที่ : _____		ชื่อ : _____		ตำแหน่ง : _____		ปี : _____		หน้า PLAN : _____		
No.	Description	สถานะไฟฉุกเฉิน				สถานะไฟฉุกเฉิน				สถานะไฟฉุกเฉิน				Remarks
		Month		Month		Month		Month		Month		Month		
		1	2	3	4	5	6	7	8	9	10	11	12	
		Status	Status	Status	Status	Status	Status	Status	Status	Status	Status	Status	Status	
		1	2	3	4	5	6	7	8	9	10	11	12	
121	Location 121													
122	Location 122													
123	Location 123													
124	Location 124													
125	Location 125													
126	Location 126													
127	Location 127													
128	Location 128													
129	Location 129													
130	Location 130													
131	Location 131													
132	Location 132													
133	Location 133													
134	Location 134													
135	Location 135													
136	Location 136													
137	Location 137													
138	Location 138													
139	Location 139													
140	Location 140													
Total														

1. Check the battery level. 2. Check the bulb. 3. Check the switch. 4. Check the alarm. 5. Check the reset button. 6. Check the test button. 7. Check the status indicator. 8. Check the battery charger. 9. Check the battery voltage. 10. Check the battery current. 11. Check the battery temperature. 12. Check the battery capacity. 13. Check the battery life. 14. Check the battery safety. 15. Check the battery maintenance.

1. ตรวจสอบระดับแบตเตอรี่. 2. ตรวจสอบหลอดไฟ. 3. ตรวจสอบสวิตช์. 4. ตรวจสอบสัญญาณเตือน. 5. ตรวจสอบปุ่มรีเซ็ต. 6. ตรวจสอบปุ่มทดสอบ. 7. ตรวจสอบตัวบ่งชี้สถานะ. 8. ตรวจสอบตัวชาร์จแบตเตอรี่. 9. ตรวจสอบแรงดันไฟฟ้าของแบตเตอรี่. 10. ตรวจสอบกระแสไฟฟ้าของแบตเตอรี่. 11. ตรวจสอบอุณหภูมิของแบตเตอรี่. 12. ตรวจสอบความจุของแบตเตอรี่. 13. ตรวจสอบอายุของแบตเตอรี่. 14. ตรวจสอบความปลอดภัยของแบตเตอรี่. 15. ตรวจสอบการบำรุงรักษาของแบตเตอรี่.

1. Check the battery level. 2. Check the bulb. 3. Check the switch. 4. Check the alarm. 5. Check the reset button. 6. Check the test button. 7. Check the status indicator. 8. Check the battery charger. 9. Check the battery voltage. 10. Check the battery current. 11. Check the battery temperature. 12. Check the battery capacity. 13. Check the battery life. 14. Check the battery safety. 15. Check the battery maintenance.

1. ตรวจสอบระดับแบตเตอรี่. 2. ตรวจสอบหลอดไฟ. 3. ตรวจสอบสวิตช์. 4. ตรวจสอบสัญญาณเตือน. 5. ตรวจสอบปุ่มรีเซ็ต. 6. ตรวจสอบปุ่มทดสอบ. 7. ตรวจสอบตัวบ่งชี้สถานะ. 8. ตรวจสอบตัวชาร์จแบตเตอรี่. 9. ตรวจสอบแรงดันไฟฟ้าของแบตเตอรี่. 10. ตรวจสอบกระแสไฟฟ้าของแบตเตอรี่. 11. ตรวจสอบอุณหภูมิของแบตเตอรี่. 12. ตรวจสอบความจุของแบตเตอรี่. 13. ตรวจสอบอายุของแบตเตอรี่. 14. ตรวจสอบความปลอดภัยของแบตเตอรี่. 15. ตรวจสอบการบำรุงรักษาของแบตเตอรี่.

Preventive Maintenance Emergency Light														
แบบฟอร์มตรวจเช็คการบำรุงรักษาไฟฉุกเฉินประจำอาคาร														
โครงการ : _____		อาคาร/พื้นที่ : _____		วันที่ : _____		ชื่อ : _____		ตำแหน่ง : _____		ปี : _____		หน้า PLAN : _____		
No.	Description	สถานะไฟฉุกเฉิน				สถานะไฟฉุกเฉิน				สถานะไฟฉุกเฉิน				Remarks
		Month		Month		Month		Month		Month		Month		
		1	2	3	4	5	6	7	8	9	10	11	12	
		Status	Status	Status	Status	Status	Status	Status	Status	Status	Status	Status	Status	
		1	2	3	4	5	6	7	8	9	10	11	12	
141	Location 141													
142	Location 142													
143	Location 143													
144	Location 144													
145	Location 145													
146	Location 146													
147	Location 147													
148	Location 148													
149	Location 149													
150	Location 150													
151	Location 151													
152	Location 152													
153	Location 153													
154	Location 154													
155	Location 155													
156	Location 156													
157	Location 157													
158	Location 158													
159	Location 159													
160	Location 160													
Total														

1. Check the battery level. 2. Check the bulb. 3. Check the switch. 4. Check the alarm. 5. Check the reset button. 6. Check the test button. 7. Check the status indicator. 8. Check the battery charger. 9. Check the battery voltage. 10. Check the battery current. 11. Check the battery temperature. 12. Check the battery capacity. 13. Check the battery life. 14. Check the battery safety. 15. Check the battery maintenance.

1. ตรวจสอบระดับแบตเตอรี่. 2. ตรวจสอบหลอดไฟ. 3. ตรวจสอบสวิตช์. 4. ตรวจสอบสัญญาณเตือน. 5. ตรวจสอบปุ่มรีเซ็ต. 6. ตรวจสอบปุ่มทดสอบ. 7. ตรวจสอบตัวบ่งชี้สถานะ. 8. ตรวจสอบตัวชาร์จแบตเตอรี่. 9. ตรวจสอบแรงดันไฟฟ้าของแบตเตอรี่. 10. ตรวจสอบกระแสไฟฟ้าของแบตเตอรี่. 11. ตรวจสอบอุณหภูมิของแบตเตอรี่. 12. ตรวจสอบความจุของแบตเตอรี่. 13. ตรวจสอบอายุของแบตเตอรี่. 14. ตรวจสอบความปลอดภัยของแบตเตอรี่. 15. ตรวจสอบการบำรุงรักษาของแบตเตอรี่.

1. Check the battery level. 2. Check the bulb. 3. Check the switch. 4. Check the alarm. 5. Check the reset button. 6. Check the test button. 7. Check the status indicator. 8. Check the battery charger. 9. Check the battery voltage. 10. Check the battery current. 11. Check the battery temperature. 12. Check the battery capacity. 13. Check the battery life. 14. Check the battery safety. 15. Check the battery maintenance.

1. ตรวจสอบระดับแบตเตอรี่. 2. ตรวจสอบหลอดไฟ. 3. ตรวจสอบสวิตช์. 4. ตรวจสอบสัญญาณเตือน. 5. ตรวจสอบปุ่มรีเซ็ต. 6. ตรวจสอบปุ่มทดสอบ. 7. ตรวจสอบตัวบ่งชี้สถานะ. 8. ตรวจสอบตัวชาร์จแบตเตอรี่. 9. ตรวจสอบแรงดันไฟฟ้าของแบตเตอรี่. 10. ตรวจสอบกระแสไฟฟ้าของแบตเตอรี่. 11. ตรวจสอบอุณหภูมิของแบตเตอรี่. 12. ตรวจสอบความจุของแบตเตอรี่. 13. ตรวจสอบอายุของแบตเตอรี่. 14. ตรวจสอบความปลอดภัยของแบตเตอรี่. 15. ตรวจสอบการบำรุงรักษาของแบตเตอรี่.

[illegible]

Preventive Maintenance Emergency Log

แบบฟอร์มการตรวจบำรุงรักษาฉุกเฉิน

ปีที่ _____ วิชา _____

วันที่ _____

ที่ _____

ปี _____

0 _____ 2018

PH PLAN
A

DATE/DAY

☐

☐

Month

☐

☐

Week

☐

☐

No.	Description	Month 1		Month 2		Month 3		Month 4		Month 5		Month 6		Month 7		Month 8		Month 9		Month 10		Month 11		Month 12		
		1	2	3	4	5	6	7	8	9	10	11	12	13	14	15	16	17	18	19	20	21	22	23	24	
		Status	Status	Status	Status	Status	Status	Status	Status	Status	Status	Status	Status	Status	Status	Status	Status	Status	Status	Status	Status	Status	Status	Status	Status	Status
		1	2	3	4	5	6	7	8	9	10	11	12	13	14	15	16	17	18	19	20	21	22	23	24	
181	Location 111	/	/	/	/	/	/	/	/	/	/	/	/	/	/	/	/	/	/	/	/	/	/	/		
182	Location 112	/	/	/	/	/	/	/	/	/	/	/	/	/	/	/	/	/	/	/	/	/	/	/		
183	Location 113	/	/	/	/	/	/	/	/	/	/	/	/	/	/	/	/	/	/	/	/	/	/	/		
184	Location 114	/	/	/	/	/	/	/	/	/	/	/	/	/	/	/	/	/	/	/	/	/	/	/		
185	Location 115	/	/	/	/	/	/	/	/	/	/	/	/	/	/	/	/	/	/	/	/	/	/	/		
186	Location 116	/	/	/	/	/	/	/	/	/	/	/	/	/	/	/	/	/	/	/	/	/	/	/		
187	Location 117	/	/	/	/	/	/	/	/	/	/	/	/	/	/	/	/	/	/	/	/	/	/	/		
188	Location 118	/	/	/	/	/	/	/	/	/	/	/	/	/	/	/	/	/	/	/	/	/	/	/		
189	Location 119	/	/	/	/	/	/	/	/	/	/	/	/	/	/	/	/	/	/	/	/	/	/	/		
190	Location 120	/	/	/	/	/	/	/	/	/	/	/	/	/	/	/	/	/	/	/	/	/	/	/		
191	Location 121	/	/	/	/	/	/	/	/	/	/	/	/	/	/	/	/	/	/	/	/	/	/	/		
192	Location 122	/	/	/	/	/	/	/	/	/	/	/	/	/	/	/	/	/	/	/	/	/	/	/		
193	Location 123	/	/	/	/	/	/	/	/	/	/	/	/	/	/	/	/	/	/	/	/	/	/	/		
194	Location 124	/	/	/	/	/	/	/	/	/	/	/	/	/	/	/	/	/	/	/	/	/	/	/		
195	Location 125	/	/	/	/	/	/	/	/	/	/	/	/	/	/	/	/	/	/	/	/	/	/	/		
196	Location 126	/	/	/	/	/	/	/	/	/	/	/	/	/	/	/	/	/	/	/	/	/	/	/		
197	Location 127	/	/	/	/	/	/	/	/	/	/	/	/	/	/	/	/	/	/	/	/	/	/	/		
198	Location 128	/	/	/	/	/	/	/	/	/	/	/	/	/	/	/	/	/	/	/	/	/	/	/		
199	Location 129	/	/	/	/	/	/	/	/	/	/	/	/	/	/	/	/	/	/	/	/	/	/	/		
200	Location 130	/	/	/	/	/	/	/	/	/	/	/	/	/	/	/	/	/	/	/	/	/	/	/		

Signature
 1. _____
 2. _____
 3. _____
 4. _____
 5. _____
 6. _____
 7. _____
 8. _____
 9. _____
 10

Preventive Maintenance Emergency Light													
แบบฟอร์มการตรวจบำรุงรักษาอุปกรณ์ฉุกเฉิน													
โครงการ : ...		พื้นที่ : ...		วันที่ : ...		โดย : ...		ปี : 2558		หน้า : 1 จาก 1			
รายการ : ...		สถานที่ : ...		ประเภท : ...		ชนิด : ...		รุ่น : ...		ปี : ...			
No.	Description	Month 1		Month 2		Month 3		Month 4		Month 5		Month 6	
		Status	Remarks	Status	Remarks	Status	Remarks	Status	Remarks	Status	Remarks	Status	Remarks
		OK	NG	OK	NG	OK	NG	OK	NG	OK	NG	OK	NG
1	Location #1												
2	Location #2												
3	Location #3												
4	Location #4												
5	Location #5												
6	Location #6												
7	Location #7												
8	Location #8												
9	Location #9												
10	Location #10												
11	Location #11												
12	Location #12												
13	Location #13												
14	Location #14												
15	Location #15												
16	Location #16												
17	Location #17												
18	Location #18												
19	Location #19												
20	Location #20												
รวมทั้งหมด		OK	NG	OK	NG	OK	NG	OK	NG	OK	NG	OK	NG

By : ...

Date : ...

Signature : ...

Date : ...

Preventive Maintenance Emergency Light													
แบบฟอร์มการตรวจบำรุงรักษาอุปกรณ์ฉุกเฉิน													
โครงการ : ...		พื้นที่ : ...		วันที่ : ...		โดย : ...		ปี : 2558		หน้า : 2 จาก 2			
รายการ : ...		สถานที่ : ...		ประเภท : ...		ชนิด : ...		รุ่น : ...		ปี : ...			
No.	Description	Month 1		Month 2		Month 3		Month 4		Month 5		Month 6	
		Status	Remarks	Status	Remarks	Status	Remarks	Status	Remarks	Status	Remarks	Status	Remarks
		OK	NG	OK	NG	OK	NG	OK	NG	OK	NG	OK	NG
21	Location #21												
22	Location #22												
23	Location #23												
24	Location #24												
25	Location #25												
26	Location #26												
27	Location #27												
28	Location #28												
29	Location #29												
30	Location #30												
31	Location #31												
32	Location #32												
33	Location #33												
34	Location #34												
35	Location #35												
36	Location #36												
37	Location #37												
38	Location #38												
39	Location #39												
40	Location #40												
รวมทั้งหมด		OK	NG	OK	NG	OK	NG	OK	NG	OK	NG	OK	NG

By : ...

Date : ...

Signature : ...

Date : ...

Prognostic Maintenance Emergency Lift

សម្រាប់ការសិក្សាស្រាវជ្រាវ ក្នុងការអភិវឌ្ឍន៍បច្ចេកវិទ្យា

[illegible]

Prescriptive Maintenance Emergency Light

www.dhammadownload.com/abhisittha/9401.htm

[illegible]

Preventive Maintenance Emergency Light																
แบบฟอร์มตรวจสอบการบำรุงรักษาไฟฉุกเฉินประจำจุด																
สถานที่ : บ้านสวนพริกหวาน		วันที่ : 11/01/2562		ชื่อ : อนุชา		ตำแหน่ง : วิศวกร		ชื่อ : อนุชา		ตำแหน่ง : วิศวกร		ชื่อ : อนุชา		ตำแหน่ง : วิศวกร		
No.	Description	Month 1			Month 2			Month 3			Month 4			Month 5		
		1	2	3	4	5	6	7	8	9	10	11	12			
		Status	Status	Status	Status	Status	Status	Status	Status	Status	Status	Status	Status			
01	Location #1															
02	Location #2															
03	Location #3															
04	Location #4															
05	Location #5															
06	Location #6															
07	Location #7															
08	Location #8															
09	Location #9															
10	Location #10															
11	Location #11															
12	Location #12															
13	Location #13															
14	Location #14															
15	Location #15															
16	Location #16															
17	Location #17															
18	Location #18															
19	Location #19															
20	Location #20															
21	Location #21															
22	Location #22															
23	Location #23															
24	Location #24															
25	Location #25															
26	Location #26															
27	Location #27															
28	Location #28															
29	Location #29															
30	Location #30															
รวมทั้งหมด																
Date : 11/01/2562		Signature : อนุชา														
Signature : อนุชา		Signature : อนุชา														

Preventive Maintenance Emergency Light																
แบบฟอร์มตรวจสอบการบำรุงรักษาไฟฉุกเฉินประจำจุด																
สถานที่ : บ้านสวนพริกหวาน		วันที่ : 11/01/2562		ชื่อ : อนุชา		ตำแหน่ง : วิศวกร		ชื่อ : อนุชา		ตำแหน่ง : วิศวกร		ชื่อ : อนุชา		ตำแหน่ง : วิศวกร		
No.	Description	Month 1			Month 2			Month 3			Month 4			Month 5		
		1	2	3	4	5	6	7	8	9	10	11	12			
		Status	Status	Status	Status	Status	Status	Status	Status	Status	Status	Status	Status			
01	Location #1															
02	Location #2															
03	Location #3															
04	Location #4															
05	Location #5															
06	Location #6															
07	Location #7															
08	Location #8															
09	Location #9															
10	Location #10															
11	Location #11															
12	Location #12															
13	Location #13															
14	Location #14															
15	Location #15															
16	Location #16															
17	Location #17															
18	Location #18															
19	Location #19															
20	Location #20															
รวมทั้งหมด																
Date : 11/01/2562		Signature : อนุชา														
Signature : อนุชา		Signature : อนุชา														

Preventive Maintenance Emergency Light																	
แบบฟอร์มการตรวจการบำรุงรักษาไฟฉุกเฉินประจำจุด																	
โครงการ : โครงการพัฒนาระบบ		พื้นที่ : _____		ชั้น : _____		วันที่ : _____		ปี : 2561		หน้า/หลัง		M					
ชื่อผู้ตรวจ : NAME, Surname		แผนก/กลุ่มงาน/อาคาร			แผนก/กลุ่มงาน			แผนก/กลุ่มงาน/อาคาร/จุด								Remarks	
No.	Description	Month			Month			Month			Month			Month			Status
		1	2	3	4	5	6	7	8	9	10	11	12				
		Status	Status	Status	Status	Status	Status	Status	Status	Status	Status	Status	Status				
		1	2	3	4	5	6	7	8	9	10	11	12				
		1	2	3	4	5	6	7	8	9	10	11	12				
121	Location #1.1	/	/	/	/	/	/	/	/	/	/	/	/				
122	Location #1.2	/	/	/	/	/	/	/	/	/	/	/	/				
123	Location #1.3	/	/	/	/	/	/	/	/	/	/	/	/				
124	Location #1.4	/	/	/	/	/	/	/	/	/	/	/	/				
125	Location #1.5	/	/	/	/	/	/	/	/	/	/	/	/				
126	Location #1.6	/	/	/	/	/	/	/	/	/	/	/	/				
127	Location #1.7	/	/	/	/	/	/	/	/	/	/	/	/				
128	Location #1.8	/	/	/	/	/	/	/	/	/	/	/	/				
129	Location #1.9	/	/	/	/	/	/	/	/	/	/	/	/				
130	Location #1.10	/	/	/	/	/	/	/	/	/	/	/	/				
131	Location #1.11	/	/	/	/	/	/	/	/	/	/	/	/				
132	Location #1.12	/	/	/	/	/	/	/	/	/	/	/	/				
133	Location #1.13	/	/	/	/	/	/	/	/	/	/	/	/				
134	Location #1.14	/	/	/	/	/	/	/	/	/	/	/	/				
135	Location #1.15	/	/	/	/	/	/	/	/	/	/	/	/				
136	Location #1.16	/	/	/	/	/	/	/	/	/	/	/	/				
137	Location #1.17	/	/	/	/	/	/	/	/	/	/	/	/				
138	Location #1.18	/	/	/	/	/	/	/	/	/	/	/	/				
139	Location #1.19	/	/	/	/	/	/	/	/	/	/	/	/				
140	Location #1.20	/	/	/	/	/	/	/	/	/	/	/	/				
รวมทั้งหมด		/	/	/	/	/	/	/	/	/	/	/	/				
By : _____		Date : _____			Date : _____			Date : _____			Date : _____			Date : _____			
By : _____		Date : _____			Date : _____			Date : _____			Date : _____			Date : _____			

Preventive Maintenance Emergency Light																	
แบบฟอร์มการตรวจการบำรุงรักษาไฟฉุกเฉินประจำจุด																	
โครงการ : โครงการพัฒนาระบบ		พื้นที่ : _____		ชั้น : _____		วันที่ : _____		ปี : 2561		หน้า/หลัง		M					
ชื่อผู้ตรวจ : NAME, Surname		แผนก/กลุ่มงาน/อาคาร			แผนก/กลุ่มงาน			แผนก/กลุ่มงาน/อาคาร/จุด								Remarks	
No.	Description	Month			Month			Month			Month			Month			Status
		1	2	3	4	5	6	7	8	9	10	11	12				
		Status	Status	Status	Status	Status	Status	Status	Status	Status	Status	Status	Status				
		1	2	3	4	5	6	7	8	9	10	11	12				
		1	2	3	4	5	6	7	8	9	10	11	12				
141	Location #1.1	/	/	/	/	/	/	/	/	/	/	/	/				
142	Location #1.2	/	/	/	/	/	/	/	/	/	/	/	/				
143	Location #1.3	/	/	/	/	/	/	/	/	/	/	/	/				
144	Location #1.4	/	/	/	/	/	/	/	/	/	/	/	/				
145	Location #1.5	/	/	/	/	/	/	/	/	/	/	/	/				
146	Location #1.6	/	/	/	/	/	/	/	/	/	/	/	/				
147	Location #1.7	/	/	/	/	/	/	/	/	/	/	/	/				
148	Location #1.8	/	/	/	/	/	/	/	/	/	/	/	/				
149	Location #1.9	/	/	/	/	/	/	/	/	/	/	/	/				
150	Location #1.10	/	/	/	/	/	/	/	/	/	/	/	/				
151	Location #1.11	/	/	/	/	/	/	/	/	/	/	/	/				
152	Location #1.12	/	/	/	/	/	/	/	/	/	/	/	/				
153	Location #1.13	/	/	/	/	/	/	/	/	/	/	/	/				
154	Location #1.14	/	/	/	/	/	/	/	/	/	/	/	/				
155	Location #1.15	/	/	/	/	/	/	/	/	/	/	/	/				
156	Location #1.16	/	/	/	/	/	/	/	/	/	/	/	/				
157	Location #1.17	/	/	/	/	/	/	/	/	/	/	/	/				
158	Location #1.18	/	/	/	/	/	/	/	/	/	/	/	/				
159	Location #1.19	/	/	/	/	/	/	/	/	/	/	/	/				
160	Location #1.20	/	/	/	/	/	/	/	/	/	/	/	/				
รวมทั้งหมด		/	/	/	/	/	/	/	/	/	/	/	/				
By : _____		Date : _____			Date : _____			Date : _____			Date : _____			Date : _____			
By : _____		Date : _____			Date : _____			Date : _____			Date : _____			Date : _____			

Preventive Maintenance Emergency Light																													
แบบฟอร์มตรวจสอบรายการบำรุงรักษาเชิงป้องกันหลอดไฟฉุกเฉิน																													
Invent _____ Inven by วิศวกร _____										Date _____		By _____		Date _____		PM PLAN # _____													
No.		Description		Month 1		Month 2		Month 3		Month 4		Month 5		Month 6		Month 7		Month 8		Month 9		Month 10		Month 11		Month 12			
				Status	Status	Status	Status	Status	Status	Status	Status	Status	Status	Status	Status	Status	Status	Status	Status	Status	Status	Status	Status	Status	Status	Status	Status	Status	Status
				H	AB	H	AB	H	AB	H	AB	H	AB	H	AB	H	AB	H	AB	H	AB	H	AB	H	AB	H	AB	H	AB
1	Location FLL	หลอดไฟฉุกเฉิน 1A	/		/		/		/		/		/		/		/		/		/		/		/		/		
2	Location FLL	หลอดไฟฉุกเฉิน 1B	/		/		/		/		/		/		/		/		/		/		/		/		/		
3	Location FLL	หลอดไฟฉุกเฉิน 2A	/		/		/		/		/		/		/		/		/		/		/		/		/		
4	Location FLL	หลอดไฟฉุกเฉิน 2B	/		/		/		/		/		/		/		/		/		/		/		/		/		
5	Location FLL	หลอดไฟฉุกเฉิน 3A	/		/		/		/		/		/		/		/		/		/		/		/		/		
6	Location FLL	หลอดไฟฉุกเฉิน 3B	/		/		/		/		/		/		/		/		/		/		/		/		/		
7	Location FLL	หลอดไฟฉุกเฉิน 4A	/		/		/		/		/		/		/		/		/		/		/		/		/		
8	Location FLL	หลอดไฟฉุกเฉิน 4B	/		/		/		/		/		/		/		/		/		/		/		/		/		
9	Location FLL	หลอดไฟฉุกเฉิน 5A	/		/		/		/		/		/		/		/		/		/		/		/		/		
10	Location FLL	หลอดไฟฉุกเฉิน 5B	/		/		/		/		/		/		/		/		/		/		/		/		/		
11	Location FLL	หลอดไฟฉุกเฉิน 6A	/		/		/		/		/		/		/		/		/		/		/		/		/		
12	Location FLL	หลอดไฟฉุกเฉิน 6B	/		/		/		/		/		/		/		/		/		/		/		/		/		
13	Location FLL	หลอดไฟฉุกเฉิน 7A	/		/		/		/		/		/		/		/		/		/		/		/		/		
14	Location FLL	หลอดไฟฉุกเฉิน 7B	/		/		/		/		/		/		/		/		/		/		/		/		/		
15	Location FLL	หลอดไฟฉุกเฉิน 8A	/		/		/		/		/		/		/		/		/		/		/		/		/		
16	Location FLL	หลอดไฟฉุกเฉิน 8B	/		/		/		/		/		/		/		/		/		/		/		/		/		
17	Location FLL	หลอดไฟฉุกเฉิน 9A	/		/		/		/		/		/		/		/		/		/		/		/		/		
18	Location FLL	หลอดไฟฉุกเฉิน 9B	/		/		/		/		/		/		/		/		/		/		/		/		/		
19	Location FLL	หลอดไฟฉุกเฉิน 10A	/		/		/		/		/		/		/		/		/		/		/		/		/		
20	Location FLL	หลอดไฟฉุกเฉิน 10B	/		/		/		/		/		/		/		/		/		/		/		/		/		
		รวมหลอดไฟฉุกเฉิน		๑๗	๑๗	๑๗	๑๗	๑๗	๑๗	๑๗	๑๗	๑๗	๑๗	๑๗	๑๗	๑๗	๑๗	๑๗	๑๗	๑๗	๑๗	๑๗	๑๗	๑๗	๑๗	๑๗	๑๗	๑๗	

For Status: H = Normal/ปกติ AB = Abnormal/ผิดปกติFor Signature: _____

หมายเหตุ: ๑) หลอดไฟฉุกเฉินต้องตรวจสอบทุกเดือน และเปลี่ยนเมื่อหมดอายุการใช้งาน

๒) หลอดไฟฉุกเฉินต้องมีการติดป้ายแสดงตำแหน่งหลอดไฟฉุกเฉิน และ ๓) หลอดไฟฉุกเฉินต้องมีการติดป้ายแสดงตำแหน่งหลอดไฟฉุกเฉิน

๔) หลอดไฟฉุกเฉินต้องมีการติดป้ายแสดงตำแหน่งหลอดไฟฉุกเฉิน และ ๕) หลอดไฟฉุกเฉินต้องมีการติดป้ายแสดงตำแหน่งหลอดไฟฉุกเฉิน

๖) หลอดไฟฉุกเฉินต้องมีการติดป้ายแสดงตำแหน่งหลอดไฟฉุกเฉิน และ ๗) หลอดไฟฉุกเฉินต้องมีการติดป้ายแสดงตำแหน่งหลอดไฟฉุกเฉิน

๘) หลอดไฟฉุกเฉินต้องมีการติดป้ายแสดงตำแหน่งหลอดไฟฉุกเฉิน และ ๙) หลอดไฟฉุกเฉินต้องมีการติดป้ายแสดงตำแหน่งหลอดไฟฉุกเฉิน

Preventive Maintenance Emergency Light

แบบฟอร์มบันทึกผลการตรวจเช็คและบำรุงรักษาอุปกรณ์ฉุกเฉิน

Location: 101-102-103-104-105-106-107-108-109-110-111-112-113-114-115-116-117-118-119-120-121-122-123-124-125-126-127-128-129-130-131-132-133-134-135-136-137-138-139-140-141-142-143-144-145-146-147-148-149-150-151-152-153-154-155-156-157-158-159-160-161-162-163-164-165-166-167-168-169-170-171-172-173-174-175-176-177-178-179-180-181-182-183-184-185-186-187-188-189-190-191-192-193-194-195-196-197-198-199-200-201-202-203-204-205-206-207-208-209-210-211-212-213-214-215-216-217-218-219-220-221-222-223-224-225-226-227-228-229-230-231-232-233-234-235-236-237-238-239-240-241-242-243-244-245-246-247-248-249-250-251-252-253-254-255-256-257-258-259-260-261-262-263-264-265-266-267-268-269-270-271-272-273-274-275-276-277-278-279-280-281-282-283-284-285-286-287-288-289-290-291-292-293-294-295-296-297-298-299-300-301-302-303-304-305-306-307-308-309-310-311-312-313-314-315-316-317-318-319-320-321-322-323-324-325-326-327-328-329-330-331-332-333-334-335-336-337-338-339-340-341-342-343-344-345-346-347-348-349-350-351-352-353-354-355-356-357-358-359-360-361-362-363-364-365-366-367-368-369-370-371-372-373-374-375-376-377-378-379-380-381-382-383-384-385-386-387-388-389-390-391-392-393-394-395-396-397-398-399-400-401-402-403-404-405-406-407-408-409-410-411-412-413-414-415-416-417-418-419-420-421-422-423-424-425-426-427-428-429-430-431-432-433-434-435-436-437-438-439-440-441-442-443-444-445-446-447-448-449-450-451-452-453-454-455-456-457-458-459-460-461-462-463-464-465-466-467-468-469-470-471-472-473-474-475-476-477-478-479-480-481-482-483-484-485-486-487-488-489-490-491-492-493-494-495-496-497-498-499-500-501-502-503-504-505-506-507-508-509-510-511-512-513-514-515-516-517-518-519-520-521-522-523-524-525-526-527-528-529-530-531-532-533-534-535-536-537-538-539-540-541-542-543-544-545-546-547-548-549-550-551-552-553-554-555-556-557-558-559-560-561-562-563-564-565-566-567-568-569-570-571-572-573-574-575-576-577-578-579-580-581-582-583-584-585-586-587-588-589-590-591-592-593-594-595-596-597-598-599-600-601-602-603-604-605-606-607-608-609-610-611-612-613-614-615-616-617-618-619-620-621-622-623-624-625-626-627-628-629-630-631-632-633-634-635-636-637-638-639-640-641-642-643-644-645-646-647-648-649-650-651-652-653-654-655-656-657-658-659-660-661-662-663-664-665-666-667-668-669-670-671-672-673-674-675-676-677-678-679-680-681-682-683-684-685-686-687-688-689-690-691-692-693-694-695-696-697-698-699-700-701-702-703-704-705-706-707-708-709-710-711-712-713-714-715-716-717-718-719-720-721-722-723-724-725-726-727-728-729-730-731-732-733-734-735-736-737-738-739-740-741-742-743-744-745-746-747-748-749-750-751-752-753-754-755-756-757-758-759-760-761-762-763-764-765-766-767-768-769-770-771-772-773-774-775-776-777-778-779-780-781-782-783-784-785-786-787-788-789-790-791-792-793-794-795-796-797-798-799-800-801-802-803-804-805-806-807-808-809-810-811-812-813-814-815-816-817-818-819-820-821-822-823-824-825-826-827-828-829-830-831-832-833-834-835-836-837-838-839-840-841-842-843-844-845-846-847-848-849-850-851-852-853-854-855-856-857-858-859-860-861-862-863-864-865-866-867-868-869-870-871-872-873-874-875-876-877-878-879-880-881-882-883-884-885-886-887-888-889-890-891-892-893-894-895-896-897-898-899-900-901-902-903-904-905-906-907-908-909-910-911-912-913-914-915-916-917-918-919-920-921-922-923-924-925-926-927-928-929-930-931-932-933-934-935-936-937-938-939-940-941-942-943-944-945-946-947-948-949-950-951-952-953-954-955-956-957-958-959-960-961-962-963-964-965-966-967-968-969-970-971-972-973-974-975-976-977-978-979-980-981-982-983-984-985-986-987-988-989-990-991-992-993-994-995-996-997-998-999-1000-1001-1002-1003-1004-1005-1006-1007-1008-1009-1010-1011-1012-1013-1014-1015-1016-1017-1018-1019-1020-1021-1022-1023-1024-1025-1026-1027-1028-1029-1030-1031-1032-1033-1034-1035-1036-1037-1038-1039-1040-1041-1042-1043-1044-1045-1046-1047-1048-1049-1050-1051-1052-1053-1054-1055-1056-1057-1058-1059-1060-1061-1062-1063-1064-1065-1066-1067-1068-1069-1070-1071-1072-1073-1074-1075-1076-1077-1078-1079-1080-1081-1082-1083-1084-1085-1086-1087-1088-1089-1090-1091-1092-1093-1094-1095-1096-1097-1098-1099-1100-1101-1102-1103-1104-1105-1106-1107-1108-1109-1110-1111-1112-1113-1114-1115-1116-1117-1118-1119-1120-1121-1122-1123-1124-1125-1126-1127-1128-1129-1130-1131-1132-1133-1134-1135-1136-1137-1138-1139-1140-1141-1142-1143-1144-1145-1146-1147-1148-1149-1150-1151-1152-1153-1154-1155-1156-1157-1158-1159-1160-1161-1162-1163-1164-1165-1166-1167-1168-1169-1170-1171-1172-1173-1174-1175-1176-1177-1178-1179-1180-1181-1182-1183-1184-1185-1186-1187-1188-1189-1190-1191-1192-1193-1194-1195-1196-1197-1198-1199-1200-1201-1202-1203-1204-1205-1206-1207-1208-1209-1210-1211-1212-1213-1214-1215-1216-1217-1218-1219-1220-1221-1222-1223-1224-1225-1226-1227-1228-1229-1230-1231-1232-1233-1234-1235-1236-1237-1238-1239-1240-1241-1242-1243-1244-1245-1246-1247-1248-1249-1250-1251-1252-1253-1254-1255-1256-1257-1258-1259-1260-1261-1262-1263-1264-1265-1266-1267-1268-1269-1270-1271-1272-1273-1274-1275-1276-1277-1278-1279-1280-1281-1282-1283-1284-1285-1286-1287-1288-1289-1290-1291-1292-1293-1294-1295-1296-1297-1298-1299-1300-1301-1302-1303-1304-1305-1306-1307-1308-1309-1310-1311-1312-1313-1314-1315-1316-1317-1318-1319-1320-1321-1322-1323-1324-1325-1326-1327-1328-1329-1330-1331-1332-1333-1334-1335-1336-1337-1338-1339-1340-1341-1342-1343-1344-1345-1346-1347-1348-1349-1350-1351-1352-1353-1354-1355-1356-1357-1358-1359-1360-1361-1362-1363-1364-1365-1366-1367-1368-1369-1370-1371-1372-1373-1374-1375-1376-1377-1378-1379-1380-1381-1382-1383-1384-1385-1386-1387-1388-1389-1390-1391-1392-1393-1394-1395-1396-1397-1398-1399-1400-1401-1402-1403-1404-1405-1406-1407-1408-1409-1410-1411-1412-1413-1414-1415-1416-1417-1418-1419-1420-1421-1422-1423-1424-1425-1426-1427-1428-1429-1430-1431-1432-1433-1434-1435-1436-1437-1438-1439-1440-1441-1442-1443-1444-1445-1446-1447-1448-1449-1450-1451-1452-1453-1454-1455-1456-1457-1458-1459-1460-1461-1462-1463-1464-1465-1466-1467-1468-1469-1470-1471-1472-1473-1474-1475-1476-1477-1478-1479-1480-1481-1482-1483-1484-1485-1486-1487-1488-1489-1490-1491-1492-1493-1494-1495-1496-1497-1498-1499-1500-1501-1502-1503-1504-1505-1506-1507-1508-1509-1510-1511-1512-1513-1514-1515-1516-1517-1518-1519-1520-1521-1522-1523-1524-1525-1526-1527-1528-1529-1530-1531-1532-1533-1534-1535-1536-1537-1538-1539-1540-1541-1542-1543-1544-1545-1546-1547-1548-1549-1550-1551-1552-1553-1554-1555-1556-1557-1558-1559-1560-1561-1562-1563-1564-1565-1566-1567-1568-1569-1570-1571-1572-1573-1574-1575-1576-1577-1578-1579-1580-1581-1582-1583-1584-1585-1586-1587-1588-1589-1590-1591-1592-1593-1594-1595-1596-1597-1598-1599-1600-1601-1602-1603-1604-1605-1606-1607-1608-1609-1610-1611-1612-1613-1614-1615-1616-1617-1618-1619-1620-1621-1622-1623-1624-1625-1626-1627-1628-1629-1630-1631-1632-1633-1634-1635-1636-1637-1638-1639-1640-1641-1642-1643-1644-1645-1646-1647-1648-1649-1650-1651-1652-1653-1654-1655-1656-1657-1658-1659-1660-1661-1662-1663-1664-1665-1666-1667-1668-1669-1670-1671-1672-1673-1674-1675-1676-1677-1678-1679-1680-1681-1682-1683-1684-1685-1686-1687-1688-1689-1690-1691-1692-1693-1694-1695-1696-1697-1698-1699-1700-1701-1702-1703-1704-1705-1706-1707-1708-1709-1710-1711-1712-1713-1714-1715-1716-1717-1718-1719-1720-1721-1722-1723-1724-1725-1726-1727-1728-1729-1730-1731-1732-1733-1734-1735-1736-1737-1738-1739-1740-1741-1742-1743-1744-1745-1746-1747-1748-1749-1750-1751-1752-1753-1754-1755-1756-1757-1758-1759-1760-1761-1762-1763-1764-1765-1766-1767-1768-1769-1770-1771-1772-1773-1774-1775-1776-1777-1778-1779-1780-1781-1782-1783-1784-1785-1786-1787-1788-1789-1790-1791-1792-1793-1794-1795-1796-1797-1798-1799-1800-1801-1802-1803-1804-1805-1806-1807-1808-1809-1810-1811-1812-1813-1814-1815-1816-1817-1818-1819-1820-1821-1822-1823-1824-1825-1826-1827-1828-1829-1830-1831-1832-1833-1834-1835-1836-1837-1838-1839-1840-1841-1842-1843-1844-1845-1846-1847-1848-1849-1850-1851-1852-1853-1854-1855-1856-1857-1858-1859-1860-1861-1862-1863-1864-1865-1866-1867-1868-1869-1870-1871-1872-1873-1874-1875-1876-1877-1878-1879-1880-1881-1882-1883-1884-1885-1886-1887-1888-1889-1890-1891-1892-1893-1894-1895-1896-1897-1898-1899-1900-1901-1902-1903-1904-1905-1906-1907-1908-1909-1910-1911-1912-1913-1914-1915-1916-1917-1918-1919-1920-1921-1922-1923-1924-1925-1926-1927-1928-1929-1930-1931-1932-1933-1934-1935-1936-1937-1938-1939-1940-1941-1942-1943-1944-1945-1946-1947-1948-1949-1950-1951-1952-1953-1954-1955-1956-1957-1958-1959-1960-1961-1962-1963-1964-1965-1966-1967-1968-1969-1970-1971-1972-1973-1974-1975-1976-1977-1978-1979-1980-1981-1982-1983-1984-1985-1986-1987-1988-1989-1990-1991-1992-1993-1994-1995-1996-1997-1998-1999-2000-2001-2002-2003-2004-2005-2006-2007-2008-2009-2010-2011-2012-2013-2014-2015-2016-2017-2018-2019-2020-2021-2022-2023-2024-2025-2026-2027-2028-2029-2030-2031-2032-2033-2034-2035-2036-2037-2038-2039-2040-2041-2042-2043-2044-2045-2046-2047-2048-2049-2050-2051-2052-2053-2054-2055-2056-2057-2058-2059-2060-2061-2062-2063-2064-2065-2066-2067-2068-2069-2070-2071-2072-2073-2074-2075-2076-2077-2078-2079-2080-2081-2082-2083-2084-2085-2086-2087-2088-2089-2090-2091-2092-2093-2094-2095-2096-2097-2098-2099-2100-2101-2102-2103-2104-2105-2106-2107-2108-2109-2110-2111-2112-2113-2114-2115-2116-2117-2118-2119-2120-2121-2122-2123-2124-2125-2126-2127-2128-2129-2130-2131-2132-2133-2134-2135-2136-2137-2138-2139-2140-2141-2142-2143-2144-2145-2146-2147-2148-2149-2150-2151-2152-2153-2154-2155-2156-2157-2158-2159-2160-2161-2162-2163-2164-2165-2166-2167-2168-2169-2170-2171-2172-2173-2174-2175-2176-2177-2178-2179-2180-2181-2182-2183-2184-2185-2186-2187-2188-2189-2190-2191-2192-2193-2194-2195-2196-2197-2198-2199-2200-2201-2202-2203-2204-2205-2206-2207-2208-2209-2210-2211-2212-2213-2214-2215-2216-2217-2218-2219-2220-2221-2222-2223-2224-2225-2226-2227-2228-2229-2230-2231-2232-2233-2234-2235-2236-2237-2238-2239-2240-2241-2242-2243-2244-2245-2246-2247-2248-2249-2250-2251-2252-2253-2254-2255-2256-2257-2258-2259-2260-2261-2262-2263-2264-2265-2266-2267-2268-2269-2270-2271-2272-2273-2274-2275-2276-2277-2278-2279-2280-2281-2282-2283-2284-2285-2286-2287-2288-2289-2290-2291-2292-2293-2294-2295-2296-2297-2298-2299-2300-2301-2302-2303-2304-2305-2306-2307-2308-2309-2310-2311-2312-2313-2314-2315-2316-2317-2318-2319-2320-2321-2322-2323-2324-2325-2326-2327-2328-2329-2330-2331-2332-2333-2334-2335-2336-2337-2338-2339-2340-2341-2342-2343-2344-2345-2346-2347-2348-2349-2350-2351-2352-2353-2354-2355-2356-2357-2358-2359-2360-2361-2362-2363-2364-2365-2366-2367-2368-2369-2370-2371-2372-2373-2374-2375-2376-2377-2378-2379-2380-2381-2382-2383-2384-2385-2386-2387-2388-2389-2390-2391-2392-2393-2394-2395-2396-2397-2398-2399-2400-2401-2402-2403-2404-2405-2406-2407-2408-2409-2410-2411-2412-2413-2414-2415-2416-2417-2418-2419-2420-2421-2422-2423-2424-2425-2426-2427-2428-2429-2430-2431-2432-2433-2434-2435-2436-2437-2438-2439-2440-2441-2442-2443-2444-2445-2446-2447-2448-2449-2450-2451-2452-2453-2454-2455-2456-2457-2458-2459-2460-2461-2462-2463-2464-2465-2466-2467-2468-2469-2470-2471-2472-2473-2474-2475-2476-2477-2478-2479-2480-2481-2482-2483-2484-2485-2486-2487-2488-2489-2490-2491-2492-2493-2494-2495-2496-2497-2498-2499-2500-2501-2502-2503-2504-2505-2506-2507-2508-2509-2510-2511-2512-2513-2514-2515-2516-2517-2518-2519-2520-2521-2522-2523-2524-2525-2526-2527-2528-2529-2530-2531-2532-2533-2534-2535-2536-2537-2538-2539-2540-2541-2542-2543-2544-2545-2546-2547-2548-2549-2550-2551-2552-2553-2554-2555-2556-2557-2558-2559-2560-2561-2562-2563-2564-2565-2566-2567-2568-2569-2570-2571-2572-2573-2574-2575-2576-2577-2578-2579-2580-2581-2582-2583-2584-2585-2586-2587-2588-2589-2590-2591-2592-2593-2594-2595-2596-2597-2598-2599-2600-2601-2602-2603-2604-2605-2606-2607-2608-2609-2610-2611-2612-2613-2614-2615-2616-2617-2618-2619-2620-2621-2622-2623-2624-2625-2626-2627-2628-2629-2630-2631-2632-2633-2634-2635-2636-2637-2638-2639-2640-2641-2642-2643-2644-2645-2646-2647-2648-2649-2650-2651-2652-2653-2654-2655-2656-2657-2658-2659-2660-2661-2662-2663-2664-2665-2666-2667-2668-2669-2670-2671-2672-2673-2674-2675-2676-2677-2678-2679-2680-2681-2682-2683-2684-2685-2686-2687-2688-2689-2690-2691-2692-2693-2694-2695-2696-2697-2698-2699-2700-2701-2702-2703-2704-2705-2706-2707-2708-2709-2710-2711-2712-2713-2714-2715-2716-2717-2718-2719-2720-2721-2722-2723-2724-2725-2726-2727-2728-2729-2730-2731-2732-2733-2									
---	--	--	--	--	--	--	--	--	--

Preventive Maintenance Emergency Light														
แบบฟอร์มการตรวจการบำรุงรักษาไฟฉุกเฉินประจำจุดปฏิบัติงาน														
โครงการ.....		บริเวณอาคารที่ตรวจ.....		วันที่.....		เดือน.....		ปี.....2560		PM PLAN		M		
11		อาคารผู้โดยสารขาออก		อาคารผู้โดยสาร		อาคารผู้โดยสารขาออก		อาคารผู้โดยสารขาออก		อาคารผู้โดยสารขาออก		อาคารผู้โดยสารขาออก		
No.	Description	Month	Month	Month	Month	Month	Month	Month	Month	Month	Month	Month	Month	
		1	2	3	4	5	6	7	8	9	10	11	12	
		Status	Status	Status	Status	Status	Status	Status	Status	Status	Status	Status	Status	
		H	AD	H	AD	H	AD	H	AD	H	AD	H	AD	
121	Location #121	หลอดไฟฉุกเฉิน WARD 3	/	/	/	/	/	/	/	/	/	/	/	
122	Location #122	หลอดไฟฉุกเฉิน WARD 3	/	/	/	/	/	/	/	/	/	/	/	
123	Location #123	หลอดไฟฉุกเฉิน WARD 3/1	/	/	/	/	/	/	/	/	/	/	/	
124	Location #124	หลอดไฟฉุกเฉิน WARD 3/2	/	/	/	/	/	/	/	/	/	/	/	
125	Location #125	หลอดไฟฉุกเฉิน 307 ชั้น 3	/	/	/	/	/	/	/	/	/	/	/	
126	Location #126	หลอดไฟฉุกเฉิน 302 ชั้น 3	/	/	/	/	/	/	/	/	/	/	/	
127	Location #127	หลอดไฟฉุกเฉิน 318H ROOM WARD 3	/	/	/	/	/	/	/	/	/	/	/	
128	Location #128	หลอดไฟฉุกเฉิน ชั้น 3	/	/	/	/	/	/	/	/	/	/	/	
129	Location #129	หลอดไฟฉุกเฉิน ST 2 ชั้น 3	/	/	/	/	/	/	/	/	/	/	/	
130	Location #130	หลอดไฟฉุกเฉิน ชั้น 3	/	/	/	/	/	/	/	/	/	/	/	
131	Location #131	หลอดไฟฉุกเฉิน ST 1 ชั้น 3	/	/	/	/	/	/	/	/	/	/	/	
132	Location #132	หลอดไฟฉุกเฉิน ชั้น 3	/	/	/	/	/	/	/	/	/	/	/	
133	Location #133	หลอดไฟฉุกเฉิน ชั้น 3	/	/	/	/	/	/	/	/	/	/	/	
134	Location #134	หลอดไฟฉุกเฉิน ชั้น 3	/	/	/	/	/	/	/	/	/	/	/	
135	Location #135	หลอดไฟฉุกเฉิน WARD 4	/	/	/	/	/	/	/	/	/	/	/	
136	Location #136	หลอดไฟฉุกเฉิน ST 1 ชั้น 4	/	/	/	/	/	/	/	/	/	/	/	
137	Location #137	หลอดไฟฉุกเฉิน ชั้น 4	/	/	/	/	/	/	/	/	/	/	/	
138	Location #138	หลอดไฟฉุกเฉิน 414	/	/	/	/	/	/	/	/	/	/	/	
139	Location #139	หลอดไฟฉุกเฉิน 417	/	/	/	/	/	/	/	/	/	/	/	
140	Location #140	หลอดไฟฉุกเฉิน 414	/	/	/	/	/	/	/	/	/	/	/	
		สรุปผลการตรวจ	OK	OK	OK	OK	OK	OK	OK	OK	OK	OK	OK	

Note Status: H= Normal/ปกติ AD = Abnormal/ผิดปกติ
 หมายเหตุ: H= Normal/ปกติ AD = Abnormal/ผิดปกติ

SAFETY NOTE: 1. ห้ามเดินไปใกล้หรือแตะสายไฟหรืออุปกรณ์ไฟฟ้าที่มีแรงดันไฟฟ้าสูง
 2. ห้ามเดินไปใกล้หรือแตะสายไฟหรืออุปกรณ์ไฟฟ้าที่มีแรงดันไฟฟ้าสูง
 3. ห้ามเดินไปใกล้หรือแตะสายไฟหรืออุปกรณ์ไฟฟ้าที่มีแรงดันไฟฟ้าสูง

หมายเหตุ: 1. ห้ามเดินไปใกล้หรือแตะสายไฟหรืออุปกรณ์ไฟฟ้าที่มีแรงดันไฟฟ้าสูง
 2. ห้ามเดินไปใกล้หรือแตะสายไฟหรืออุปกรณ์ไฟฟ้าที่มีแรงดันไฟฟ้าสูง
 3. ห้ามเดินไปใกล้หรือแตะสายไฟหรืออุปกรณ์ไฟฟ้าที่มีแรงดันไฟฟ้าสูง

Date: 30, 11, 60
 Date: 30, 11, 60

05-179 Rev. 01-01-01 Rev. 01

Preventive Maintenance Emergency Light														
แบบฟอร์มการตรวจการบำรุงรักษาไฟฉุกเฉินประจำจุดปฏิบัติงาน														
โครงการ.....		บริเวณอาคารที่ตรวจ.....		วันที่.....		เดือน.....		ปี.....2560		PM PLAN		W		
11		อาคารผู้โดยสารขาออก		อาคารผู้โดยสาร		อาคารผู้โดยสารขาออก		อาคารผู้โดยสารขาออก		อาคารผู้โดยสารขาออก		อาคารผู้โดยสารขาออก		
No.	Description	Month	Month	Month	Month	Month	Month	Month	Month	Month	Month	Month	Month	
		1	2	3	4	5	6	7	8	9	10	11	12	
		Status	Status	Status	Status	Status	Status	Status	Status	Status	Status	Status	Status	
		H	AD	H	AD	H	AD	H	AD	H	AD	H	AD	
141	Location #141	หลอดไฟฉุกเฉิน 102	/	/	/	/	/	/	/	/	/	/	/	
142	Location #142	หลอดไฟฉุกเฉิน WARD 4 1/1	/	/	/	/	/	/	/	/	/	/	/	
143	Location #143	หลอดไฟฉุกเฉิน WARD 4 1/2	/	/	/	/	/	/	/	/	/	/	/	
144	Location #144	หลอดไฟฉุกเฉิน ชั้น 4	/	/	/	/	/	/	/	/	/	/	/	
145	Location #145	หลอดไฟฉุกเฉิน ST 2 ชั้น 4	/	/	/	/	/	/	/	/	/	/	/	
146	Location #146	หลอดไฟฉุกเฉิน ชั้น 4	/	/	/	/	/	/	/	/	/	/	/	
147	Location #147	หลอดไฟฉุกเฉิน ST 1 ชั้น 4	/	/	/	/	/	/	/	/	/	/	/	
148	Location #148	หลอดไฟฉุกเฉิน Tair maintenance ชั้น 4	/	/	/	/	/	/	/	/	/	/	/	
149	Location #149	หลอดไฟฉุกเฉิน ชั้น 4	/	/	/	/	/	/	/	/	/	/	/	
150	Location #150	หลอดไฟฉุกเฉิน 314	/	/	/	/	/	/	/	/	/	/	/	
151	Location #151	หลอดไฟฉุกเฉิน 314	/	/	/	/	/	/	/	/	/	/	/	
152	Location #152	หลอดไฟฉุกเฉิน 314	/	/	/	/	/	/	/	/	/	/	/	
153	Location #153	หลอดไฟฉุกเฉิน 314	/	/	/	/	/	/	/	/	/	/	/	
154	Location #154	หลอดไฟฉุกเฉิน WARD 5 1/1	/	/	/	/	/	/	/	/	/	/	/	
155	Location #155	หลอดไฟฉุกเฉิน WARD 5	/	/	/	/	/	/	/	/	/	/	/	
156	Location #156	หลอดไฟฉุกเฉิน ชั้น 5	/	/	/	/	/	/	/	/	/	/	/	
157	Location #157	หลอดไฟฉุกเฉิน ST 2 ชั้น 5	/	/	/	/	/	/	/	/	/	/	/	
158	Location #158	หลอดไฟฉุกเฉิน ST 1 ชั้น 5	/	/	/	/	/	/	/	/	/	/	/	
159	Location #159	หลอดไฟฉุกเฉิน WARD 5	/	/	/	/	/	/	/	/	/	/	/	
160	Location #160	หลอดไฟฉุกเฉิน ชั้น 5	/	/	/	/	/	/	/	/	/	/	/	
		สรุปผลการตรวจ	OK	OK	OK	OK	OK	OK	OK	OK	OK	OK	OK	

Note Status: H= Normal/ปกติ AD = Abnormal/ผิดปกติ
 หมายเหตุ: H= Normal/ปกติ AD = Abnormal/ผิดปกติ

SAFETY NOTE: 1. ห้ามเดินไปใกล้หรือแตะสายไฟหรืออุปกรณ์ไฟฟ้าที่มีแรงดันไฟฟ้าสูง
 2. ห้ามเดินไปใกล้หรือแตะสายไฟหรืออุปกรณ์ไฟฟ้าที่มีแรงดันไฟฟ้าสูง
 3. ห้ามเดินไปใกล้หรือแตะสายไฟหรืออุปกรณ์ไฟฟ้าที่มีแรงดันไฟฟ้าสูง

หมายเหตุ: 1. ห้ามเดินไปใกล้หรือแตะสายไฟหรืออุปกรณ์ไฟฟ้าที่มีแรงดันไฟฟ้าสูง
 2. ห้ามเดินไปใกล้หรือแตะสายไฟหรืออุปกรณ์ไฟฟ้าที่มีแรงดันไฟฟ้าสูง
 3. ห้ามเดินไปใกล้หรือแตะสายไฟหรืออุปกรณ์ไฟฟ้าที่มีแรงดันไฟฟ้าสูง

Date: 30, 11, 60
 Date: 30, 11, 60

05-179 Rev. 01-01-01 Rev. 01

[illegible]

Preventive Maintenance Emergency Light																		
แบบฟอร์มการตรวจเช็คการบำรุงรักษาไฟฉุกเฉินประจำจุด																		
โครงการ.....บริเวณ.....										วันที่.....		เดือน.....		ปี.....256.....		PM PLAN		
11		อาคาร.....				อาคาร.....				อาคาร.....				M				
No.	Description	Month		Month		Month		Month		Month		Month		Month		Month		Remark
		1	2	3	4	5	6	7	8	9	10	11	12					
		Status	Status	Status	Status	Status	Status	Status	Status	Status	Status	Status	Status					
		N	AB	N	AB	N	AB	N	AB	N	AB	N	AB	N	AB	N	AB	
181	Location :FL1																	
182	Location :FL1																	
183	Location :FL1																	
184	Location :FL2																	
185	Location :FL2																	
186	Location :FL2																	
187	Location :FL2																	
188	Location :FL2																	
189	Location :FL2																	
190	Location :FL2																	
191	Location :FL2																	
192	Location :FL2																	
193	Location :FL2																	
194	Location :FL2																	
195	Location :FL2																	
196	Location :FL2																	
197	Location :FL2																	
198	Location :FL2																	
199	Location :FL2																	
200	Location :FL2																	
		OK		OK		OK		OK		OK		OK		OK		OK		
Site Status Summary		N = Normal		AB = Abnormal														
<div> <div>SAFETY NOTE : ๑. ห้ามเดินเข้าใกล้หรือแตะสายไฟ ๒. ห้ามใช้เครื่องมือวัดหรือเครื่องมืออื่น ๆ ที่อาจก่อให้เกิดอันตราย ๓. ห้ามใช้เครื่องมือวัดหรือเครื่องมืออื่น ๆ ที่อาจก่อให้เกิดอันตราย ๔. ห้ามใช้เครื่องมือวัดหรือเครื่องมืออื่น ๆ ที่อาจก่อให้เกิดอันตราย</div> <div> <div>๑. ห้ามเดินเข้าใกล้หรือแตะสายไฟ</div> <div>๒. ห้ามใช้เครื่องมือวัดหรือเครื่องมืออื่น ๆ ที่อาจก่อให้เกิดอันตราย</div> <div>๓. ห้ามใช้เครื่องมือวัดหรือเครื่องมืออื่น ๆ ที่อาจก่อให้เกิดอันตราย</div> <div>๔. ห้ามใช้เครื่องมือวัดหรือเครื่องมืออื่น ๆ ที่อาจก่อให้เกิดอันตราย</div> </div> </div>																		
<div> <div>Signature</div> <div>Date: ๒๐/๑๒/๒๕๖๒</div> </div>																		
<div> <div>Signature</div> <div>Date: ๒๐/๑๒/๒๕๖๒</div> </div>																		

Preventive Maintenance Emergency Light																
แบบฟอร์มตรวจเช็คอุปกรณ์ไฟฉุกเฉินประจำอาคาร																
โครงการ.....		ชื่ออาคาร.....		พื้นที่.....		เลข.....		ปี.....		ปี.....		ปี.....		ปี.....		PM PLAN
11		สถานที่ตั้งอุปกรณ์		สถานที่ตั้งอุปกรณ์		สถานที่ตั้งอุปกรณ์		สถานที่ตั้งอุปกรณ์		สถานที่ตั้งอุปกรณ์		สถานที่ตั้งอุปกรณ์		สถานที่ตั้งอุปกรณ์		M
No.	Description	Month	Month	Month	Month	Month	Month	Month	Month	Month	Month	Month	Month	Month	Month	Remark
		1	2	3	4	5	6	7	8	9	10	11	12			
		Status	Status	Status	Status	Status	Status	Status	Status	Status	Status	Status	Status			
		N	AB	N	AB	N	AB	N	AB	N	AB	N	AB	N	AB	
201	Location FL1	/		/		/		/		/		/		/		
202	Location FL1	/		/		/		/		/		/		/		
203	Location FL1	/		/		/		/		/		/		/		
204	Location FL1	/		/		/		/		/		/		/		
205	Location FL1	/		/		/		/		/		/		/		
206	Location FL1	/		/		/		/		/		/		/		
207	Location FL1	/		/		/		/		/		/		/		
208	Location FL1	/		/		/		/		/		/		/		
209	Location FL1	/		/		/		/		/		/		/		
210	Location FL1	/		/		/		/		/		/		/		
211	Location FL1	/		/		/		/		/		/		/		
212	Location FL1	/		/		/		/		/		/		/		
213	Location FL1	/		/		/		/		/		/		/		
214	Location FL1	/		/		/		/		/		/		/		
215	Location FL1	/		/		/		/		/		/		/		
216	Location FL1	/		/		/		/		/		/		/		
217	Location FL1	/		/		/		/		/		/		/		
218	Location FL1	/		/		/		/		/		/		/		
219	Location FL1	/		/		/		/		/		/		/		
220	Location FL1	/		/		/		/		/		/		/		
		OK	OK	OK	OK	OK	OK	OK	OK	OK	OK	OK	OK	OK	OK	

For Status: Normal = N, Abnormal = AB

Signature: _____ Date: 10/11/2562

Signature: _____ Date: 10/11/2562

Preventive Maintenance Emergency Light																
แบบฟอร์มตรวจเช็คอุปกรณ์ไฟฉุกเฉินประจำอาคาร																
โครงการ.....		ชื่ออาคาร.....		พื้นที่.....		เลข.....		ปี.....		ปี.....		ปี.....		ปี.....		PM PLAN
11		สถานที่ตั้งอุปกรณ์		สถานที่ตั้งอุปกรณ์		สถานที่ตั้งอุปกรณ์		สถานที่ตั้งอุปกรณ์		สถานที่ตั้งอุปกรณ์		สถานที่ตั้งอุปกรณ์		สถานที่ตั้งอุปกรณ์		M
No.	Description	Month	Month	Month	Month	Month	Month	Month	Month	Month	Month	Month	Month	Month	Month	Remark
		1	2	3	4	5	6	7	8	9	10	11	12			
		Status	Status	Status	Status	Status	Status	Status	Status	Status	Status	Status	Status			
		N	AB	N	AB	N	AB	N	AB	N	AB	N	AB	N	AB	
221	Location FL1	/		/		/		/		/		/		/		
222	Location FL1	/		/		/		/		/		/		/		
223	Location FL1	/		/		/		/		/		/		/		
224	Location FL1	/		/		/		/		/		/		/		
225	Location FL1	/		/		/		/		/		/		/		
226	Location FL1	/		/		/		/		/		/		/		
227	Location FL1	/		/		/		/		/		/		/		
228	Location FL1	/		/		/		/		/		/		/		
229	Location FL1	/		/		/		/		/		/		/		
230	Location FL1	/		/		/		/		/		/		/		
231	Location FL1	/		/		/		/		/		/		/		
		OK	OK	OK	OK	OK	OK	OK	OK	OK	OK	OK	OK	OK	OK	

For Status: Normal = N, Abnormal = AB

Signature: _____ Date: 10/11/2562

Signature: _____ Date: 10/11/2562

Preventive Maintenance		Form B		Date 6/2/89		0-2500		PM PLAN	
Location: 121		Description		Status		Status		Status	
No.	Description	Month 1	Month 2	Month 3	Month 4	Month 5	Month 6	Month 7	Month 8
		Status	Status	Status	Status	Status	Status	Status	Status
1	Location: 121	/	/	/	/	/	/	/	/
2	Location: 121	/	/	/	/	/	/	/	/
3	Location: 121	/	/	/	/	/	/	/	/
4	Location: 121	/	/	/	/	/	/	/	/
5	Location: 121	/	/	/	/	/	/	/	/
6	Location: 121	/	/	/	/	/	/	/	/
7	Location: 121	/	/	/	/	/	/	/	/
8	Location: 121	/	/	/	/	/	/	/	/
9	Location: 121	/	/	/	/	/	/	/	/
10	Location: 121	/	/	/	/	/	/	/	/
11	Location: 121	/	/	/	/	/	/	/	/
12	Location: 121	/	/	/	/	/	/	/	/
13	Location: 121	/	/	/	/	/	/	/	/
14	Location: 121	/	/	/	/	/	/	/	/
15	Location: 121	/	/	/	/	/	/	/	/
16	Location: 121	/	/	/	/	/	/	/	/
17	Location: 121	/	/	/	/	/	/	/	/
18	Location: 121	/	/	/	/	/	/	/	/
19	Location: 121	/	/	/	/	/	/	/	/
20	Location: 121	/	/	/	/	/	/	/	/
21	Location: 121	/	/	/	/	/	/	/	/
22	Location: 121	/	/	/	/	/	/	/	/
23	Location: 121	/	/	/	/	/	/	/	/
24	Location: 121	/	/	/	/	/	/	/	/
25	Location: 121	/	/	/	/	/	/	/	/
26	Location: 121	/	/	/	/	/	/	/	/
27	Location: 121	/	/	/	/	/	/	/	/
28	Location: 121	/	/	/	/	/	/	/	/
29	Location: 121	/	/	/	/	/	/	/	/
30	Location: 121	/	/	/	/	/	/	/	/

Signature: [Signature] Date: 6/2/89

Signature: [Signature] Date: 6/2/89

Preventive Maintenance		Form B		Date 6/2/89		0-2500		PM PLAN	
Location: 121		Description		Status		Status		Status	
No.	Description	Month 1	Month 2	Month 3	Month 4	Month 5	Month 6	Month 7	Month 8
		Status	Status	Status	Status	Status	Status	Status	Status
1	Location: 121	/	/	/	/	/	/	/	/
2	Location: 121	/	/	/	/	/	/	/	/
3	Location: 121	/	/	/	/	/	/	/	/
4	Location: 121	/	/	/	/	/	/	/	/
5	Location: 121	/	/	/	/	/	/	/	/
6	Location: 121	/	/	/	/	/	/	/	/
7	Location: 121	/	/	/	/	/	/	/	/
8	Location: 121	/	/	/	/	/	/	/	/
9	Location: 121	/	/	/	/	/	/	/	/
10	Location: 121	/	/	/	/	/	/	/	/
11	Location: 121	/	/	/	/	/	/	/	/
12	Location: 121	/	/	/	/	/	/	/	/
13	Location: 121	/	/	/	/	/	/	/	/
14	Location: 121	/	/	/	/	/	/	/	/
15	Location: 121	/	/	/	/	/	/	/	/
16	Location: 121	/	/	/	/	/	/	/	/
17	Location: 121	/	/	/	/	/	/	/	/
18	Location: 121	/	/	/	/	/	/	/	/
19	Location: 121	/	/	/	/	/	/	/	/
20	Location: 121	/	/	/	/	/	/	/	/
21	Location: 121	/	/	/	/	/	/	/	/
22	Location: 121	/	/	/	/	/	/	/	/
23	Location: 121	/	/	/	/	/	/	/	/
24	Location: 121	/	/	/	/	/	/	/	/
25	Location: 121	/	/	/	/	/	/	/	/
26	Location: 121	/	/	/	/	/	/	/	/
27	Location: 121	/	/	/	/	/	/	/	/
28	Location: 121	/	/	/	/	/	/	/	/
29	Location: 121	/	/	/	/	/	/	/	/
30	Location: 121	/	/	/	/	/	/	/	/

Signature: [Signature] Date: 6/2/89

Signature: [Signature] Date: 6/2/89

Project Name		Location		Date		Page		Sheet	
Project Name		Location		Date		Page		Sheet	
No.	Description	Month 1	Month 2	Month 3	Month 4	Month 5	Month 6	Month 7	Month 8
1	Location 1.1.1	1	2	3	4	5	6	7	8
2	Location 1.1.2	1	2	3	4	5	6	7	8
3	Location 1.1.3	1	2	3	4	5	6	7	8
4	Location 1.1.4	1	2	3	4	5	6	7	8
5	Location 1.1.5	1	2	3	4	5	6	7	8
6	Location 1.1.6	1	2	3	4	5	6	7	8
7	Location 1.1.7	1	2	3	4	5	6	7	8
8	Location 1.1.8	1	2	3	4	5	6	7	8
9	Location 1.1.9	1	2	3	4	5	6	7	8
10	Location 1.1.10	1	2	3	4	5	6	7	8
11	Location 1.1.11	1	2	3	4	5	6	7	8
12	Location 1.1.12	1	2	3	4	5	6	7	8
13	Location 1.1.13	1	2	3	4	5	6	7	8
14	Location 1.1.14	1	2	3	4	5	6	7	8
15	Location 1.1.15	1	2	3	4	5	6	7	8
16	Location 1.1.16	1	2	3	4	5	6	7	8
17	Location 1.1.17	1	2	3	4	5	6	7	8
18	Location 1.1.18	1	2	3	4	5	6	7	8
19	Location 1.1.19	1	2	3	4	5	6	7	8
20	Location 1.1.20	1	2	3	4	5	6	7	8
Total		1	2	3	4	5	6	7	8
Safety Note									

Project Name		Location		Date		Page		Sheet	
Project Name		Location		Date		Page		Sheet	
No.	Description	Month 1	Month 2	Month 3	Month 4	Month 5	Month 6	Month 7	Month 8
21	Location 1.2.1	1	2	3	4	5	6	7	8
22	Location 1.2.2	1	2	3	4	5	6	7	8
23	Location 1.2.3	1	2	3	4	5	6	7	8
24	Location 1.2.4	1	2	3	4	5	6	7	8
25	Location 1.2.5	1	2	3	4	5	6	7	8
26	Location 1.2.6	1	2	3	4	5	6	7	8
27	Location 1.2.7	1	2	3	4	5	6	7	8
28	Location 1.2.8	1	2	3	4	5	6	7	8
29	Location 1.2.9	1	2	3	4	5	6	7	8
30	Location 1.2.10	1	2	3	4	5	6	7	8
31	Location 1.2.11	1	2	3	4	5	6	7	8
32	Location 1.2.12	1	2	3	4	5	6	7	8
33	Location 1.2.13	1	2	3	4	5	6	7	8
34	Location 1.2.14	1	2	3	4	5	6	7	8
35	Location 1.2.15	1	2	3	4	5	6	7	8
36	Location 1.2.16	1	2	3	4	5	6	7	8
37	Location 1.2.17	1	2	3	4	5	6	7	8
38	Location 1.2.18	1	2	3	4	5	6	7	8
39	Location 1.2.19	1	2	3	4	5	6	7	8
40	Location 1.2.20	1	2	3	4	5	6	7	8
Total		1	2	3	4	5	6	7	8
Safety Note									

LPP									
Form for Fire Alarm System Inspection / การตรวจสอบระบบแจ้งเหตุเพลิงไหม้									
Location/สถานที่: _____		Brand/ยี่ห้อ: _____		Model/รุ่น: _____		PM PLAN			
Inspector: NCP, ACH, GA		No. _____	Date: _____	<input type="checkbox"/> Hard Wire	<input type="checkbox"/> Multiplex (Gen)	<input checked="" type="checkbox"/> M	<input type="checkbox"/> Q	<input type="checkbox"/> H	<input type="checkbox"/> Y
Description	Plan	Status	Maintenance By	Remarks					
1. ตรวจตู้ควบคุม	M	/		ตู้ควบคุมดี					
2. ตรวจสายสัญญาณ Trouble Line	M	/		สายสัญญาณดี					
3. ตรวจสายสัญญาณ Fire Alarm Line	M	/		สายสัญญาณดี					
3. ตรวจสายสัญญาณ Double Line	M	/		สายสัญญาณดี					
4. ตรวจตู้รับสัญญาณ Step Alarm									
Step 1 Floor Alarm	M	-							
Step 2 Floor Alarm	M	-							
Step 3 Floor Alarm	M	-							
5. ตรวจสายสัญญาณ Fire Alarm									
5.1. สายสัญญาณ Fire Alarm	M	-							
5.2. สายสัญญาณ Fire Alarm	M	-							
5.3. สายสัญญาณ Fire Alarm	M	-							
5.4. สายสัญญาณ Fire Alarm	M	-							
6. ตรวจ Alarm Control Module	M	/							
7. ตรวจ Graphic Annunciator									
TEST LAMP Response	M	/							
8. ตรวจสายสัญญาณ Smoke Detector (Smoke, Heat)	T	-		สายสัญญาณดี					
Smoke Detector Check									
Signatures: _____ Date: _____									
SAFETY NOTE: 1. ห้ามใช้สายสัญญาณที่ชำรุด 2. ห้ามใช้สายสัญญาณที่ชำรุด 3. ห้ามใช้สายสัญญาณที่ชำรุด									
Inspector		Inspector		Inspector		Inspector		Inspector	
Date: 15, 9, 68		Date: 15, 9, 68		Date: 15, 9, 68		Date: 15, 9, 68		Date: 15, 9, 68	

LPP									
Form for Fire Alarm System Inspection / การตรวจสอบระบบแจ้งเหตุเพลิงไหม้									
Location/สถานที่: _____		Brand/ยี่ห้อ: _____		Model/รุ่น: _____		PM PLAN			
Inspector: NCP, ACH, GA		No. _____	Date: _____	<input type="checkbox"/> Hard Wire	<input type="checkbox"/> Multiplex (Gen)	<input checked="" type="checkbox"/> M	<input type="checkbox"/> Q	<input type="checkbox"/> H	<input type="checkbox"/> Y
Description	Plan	Status	Maintenance By	Remarks					
1. ตรวจตู้ควบคุม	M	/		ตู้ควบคุมดี					
2. ตรวจสายสัญญาณ Trouble Line	M	/		สายสัญญาณดี					
3. ตรวจสายสัญญาณ Fire Alarm Line	M	/		สายสัญญาณดี					
3. ตรวจสายสัญญาณ Double Line	M	/		สายสัญญาณดี					
4. ตรวจตู้รับสัญญาณ Step Alarm									
Step 1 Floor Alarm	M	-							
Step 2 Floor Alarm	M	-							
Step 3 Floor Alarm	M	-							
5. ตรวจสายสัญญาณ Fire Alarm									
5.1. สายสัญญาณ Fire Alarm	M	-							
5.2. สายสัญญาณ Fire Alarm	M	-							
5.3. สายสัญญาณ Fire Alarm	M	-							
5.4. สายสัญญาณ Fire Alarm	M	-							
6. ตรวจ Alarm Control Module	M	/							
7. ตรวจ Graphic Annunciator									
TEST LAMP Response	M	/							
8. ตรวจสายสัญญาณ Smoke Detector (Smoke, Heat)	T	-		สายสัญญาณดี					
Smoke Detector Check									
Signatures: _____ Date: _____									
SAFETY NOTE: 1. ห้ามใช้สายสัญญาณที่ชำรุด 2. ห้ามใช้สายสัญญาณที่ชำรุด 3. ห้ามใช้สายสัญญาณที่ชำรุด									
Inspector		Inspector		Inspector		Inspector		Inspector	
Date: 15, 9, 68		Date: 15, 9, 68		Date: 15, 9, 68		Date: 15, 9, 68		Date: 15, 9, 68	

Preventive Maintenance Fire Alarm System										LPP
แบบฟอร์มการตรวจบำรุงรักษาอุปกรณ์ป้องกันเพลิงไหม้ระบบสัญญาณเตือนภัยอัตโนมัติ										
สถานที่ : โครงการบ่อขยะ		Location/ส่วนที่ : AB		Brand/ชื่อยี่ห้อ : EST3		PM PLAN				
ชนิดเครื่อง : FCP, ACM, GA		No. : 1	จำนวน : 1	<input type="checkbox"/> Hard Wire	<input type="checkbox"/> Multiplex (Serial)	M	SM	O	H	Y
Description	Plan	Status	Maintenance By	Remark						
Visual check summary										
1. ตรวจสอบตู้	M	✓		ตู้มีไฟแสดงสถานะ						
2. ตรวจสอบแบตเตอรี่ Trouble คือ จำนวน <u>27</u> ทุ	M	✓								
3. ตรวจสอบแบตเตอรี่ Fire Alarm คือ จำนวน <u>2</u> ทุ	M	✓								
3. ตรวจสอบแบตเตอรี่ Double คือ จำนวน <u>2</u> ทุ	M	✓								
4. ตรวจสอบขั้นตอน Step การทำงาน										
Step 1 (Floor Alarm) : 3... นก	H									
Step 2 (Floor Alarm) : 3... นก	H									
Step 3 (Floor Alarm) : 3... นก	H									
5. ตรวจสอบอุปกรณ์ที่ติดตั้งบน Fire Alarm										
5.1. ตรวจสอบตู้ควบคุม G ชุดที่ 1 (เครื่องวัด)	H									
5.2. ตรวจสอบตู้ควบคุม G ชุดที่ 2 (เครื่องวัด)	H									
5.3. ตรวจสอบตู้ควบคุม G ชุดที่ 3 (เครื่องวัด)	H									
5.4. ตรวจสอบตู้ควบคุม G ชุดที่ 4 (เครื่องวัด)	H									
6. EST3 Alarm Control Module	M	✓								
7. EST3 Graphic Annunciator										
TEST LAMP Function	M	✓								
8. ตรวจสอบ/ทำความสะอาด/เปลี่ยนไส้ Smoke (Heat)	T			ตรวจสอบ 100 % Cleanliness						
ตรวจสอบ Smoke check										
<div style="display: flex; justify-content: space-between;"> ชื่อผู้ตรวจ : H = Normal/ปกติ AC = Abnormal/ผิดปกติ F = Fail / ไม่สามารถใช้งานได้ </div>										
<div style="display: flex; justify-content: space-between;"> <div> <p>SAFETY NOTE :</p> <p>1. ห้ามใช้เครื่องมือวัดที่ชำรุด หรือมีค่าผิดพลาด</p> <p>2. ห้ามใช้เครื่องมือวัดที่ชำรุด หรือมีค่าผิดพลาด</p> <p>3. ห้ามใช้เครื่องมือวัดที่ชำรุด หรือมีค่าผิดพลาด</p> </div> <div> <p>หมายเหตุ :</p> <p>1. ตรวจสอบ 100 % Cleanliness</p> <p>2. ตรวจสอบ 100 % Cleanliness</p> <p>3. ตรวจสอบ 100 % Cleanliness</p> </div> </div>										
ผู้ตรวจ		ผู้ตรวจ		ผู้ตรวจ						
Date : 27, 11, 64		Date : 27, 11, 64		Date : 27, 11, 64						

Preventive Maintenance Fire Alarm System										LPP
แบบฟอร์มการตรวจบำรุงรักษาอุปกรณ์ป้องกันเพลิงไหม้ระบบสัญญาณเตือนภัยอัตโนมัติ										
สถานที่ : โครงการบ่อขยะ		Location/ส่วนที่ : AB		Brand/ชื่อยี่ห้อ : EST3		PM PLAN				
ชนิดเครื่อง : FCP, ACM, GA		No. : 1	จำนวน : 1	<input type="checkbox"/> Hard Wire	<input type="checkbox"/> Multiplex (Serial)	M	SM	O	H	Y
Description	Plan	Status	Maintenance By	Remark						
Visual check summary										
1. ตรวจสอบตู้	M	✓		ตู้มีไฟแสดงสถานะ						
2. ตรวจสอบแบตเตอรี่ Trouble คือ จำนวน <u>27</u> ทุ	M	✓								
3. ตรวจสอบแบตเตอรี่ Fire Alarm คือ จำนวน <u>2</u> ทุ	M	✓								
3. ตรวจสอบแบตเตอรี่ Double คือ จำนวน <u>2</u> ทุ	M	✓								
4. ตรวจสอบขั้นตอน Step การทำงาน										
Step 1 (Floor Alarm) : 3... นก	H									
Step 2 (Floor Alarm) : 3... นก	H									
Step 3 (Floor Alarm) : 3... นก	H									
5. ตรวจสอบอุปกรณ์ที่ติดตั้งบน Fire Alarm										
5.1. ตรวจสอบตู้ควบคุม G ชุดที่ 1 (เครื่องวัด)	H									
5.2. ตรวจสอบตู้ควบคุม G ชุดที่ 2 (เครื่องวัด)	H									
5.3. ตรวจสอบตู้ควบคุม G ชุดที่ 3 (เครื่องวัด)	H									
5.4. ตรวจสอบตู้ควบคุม G ชุดที่ 4 (เครื่องวัด)	H									
6. EST3 Alarm Control Module	M	✓								
7. EST3 Graphic Annunciator										
TEST LAMP Function	M	✓								
8. ตรวจสอบ/ทำความสะอาด/เปลี่ยนไส้ Smoke (Heat)	T			ตรวจสอบ 100 % Cleanliness						
ตรวจสอบ Smoke check										
<div style="display: flex; justify-content: space-between;"> ชื่อผู้ตรวจ : H = Normal/ปกติ AC = Abnormal/ผิดปกติ F = Fail / ไม่สามารถใช้งานได้ </div>										
<div style="display: flex; justify-content: space-between;"> <div> <p>SAFETY NOTE :</p> <p>1. ห้ามใช้เครื่องมือวัดที่ชำรุด หรือมีค่าผิดพลาด</p> <p>2. ห้ามใช้เครื่องมือวัดที่ชำรุด หรือมีค่าผิดพลาด</p> <p>3. ห้ามใช้เครื่องมือวัดที่ชำรุด หรือมีค่าผิดพลาด</p> </div> <div> <p>หมายเหตุ :</p> <p>1. ตรวจสอบ 100 % Cleanliness</p> <p>2. ตรวจสอบ 100 % Cleanliness</p> <p>3. ตรวจสอบ 100 % Cleanliness</p> </div> </div>										
ผู้ตรวจ		ผู้ตรวจ		ผู้ตรวจ						
Date : 27, 11, 64		Date : 27, 11, 64		Date : 27, 11, 64						

Preventive Maintenance Fire Alarm System (Continued)												LSP
แบบฟอร์มการตรวจเช็คและบำรุงรักษาอุปกรณ์ป้องกันอัคคีภัย/ระบบสัญญาณเตือนภัยอัตโนมัติ												
ประเภท/ชนิดของอุปกรณ์		Location/สถานที่ ตรวจ							PM PLAN			
ชนิดของ : F/A (Smoke 3-2-3)		ชนิดของ/Sensor		จุดติดตั้ง/Unit		ผู้รับผิดชอบ			M			
No.	Description	Detector	Status	Maintenance By	Plan	Remark						
No.	LOCATION	F	LOCATION	Smoke	Heat	PO	H	AB	F			
41	SRH-SD-0-41	1	ห้องเครื่อง 3. Side baby	✓	-	-	✓				H	
42	SRH-SD-0-42	1	ห้องเครื่อง 4. Side baby	✓	-	-	✓				H	
43	SRH-SD-0-43	1	ห้องเครื่อง 5. Side baby	✓	-	-	✓				H	
44	SRH-SD-0-44	1	ห้องเครื่อง 6. Side baby	✓	-	-	✓				H	
45	SRH-SD-0-45	1	ห้องเครื่อง 7. Side baby	✓	-	-	✓				H	
46	SRH-SD-0-46	1	ห้องเครื่อง 8. Side baby	✓	-	-	✓				H	
47	SRH-SD-0-47	1	ห้องเครื่อง 9. Side baby	✓	-	-	✓				H	
48	SRH-SD-0-48	1	ห้องเครื่อง 10. Side baby	✓	-	-	✓				H	
49	SRH-SD-0-49	1	ห้องเครื่อง 11. Side baby	✓	-	-	✓				H	
50	SRH-SD-0-50	1	ห้องเครื่อง 12. Side baby	✓	-	-	✓				H	
51	SRH-SD-0-51	1	ห้องเครื่อง 13. Side baby	✓	-	-	✓				H	
52	SRH-SD-0-52	1	ห้องเครื่อง 14. Side baby	✓	-	-	✓				H	
53	SRH-SD-0-53	1	ห้องเครื่อง 15. Side baby	✓	-	-	✓				H	
54	SRH-SD-0-54	1	ห้องเครื่อง 16. Side baby	✓	-	-	✓				H	
55	SRH-SD-0-55	1	ห้องเครื่อง 17. Side baby	✓	-	-	✓				H	
56	SRH-SD-0-56	1	ห้องเครื่อง 18. Side baby	✓	-	-	✓				H	
57	SRH-SD-0-57	1	ห้องเครื่อง 19. Side baby	✓	-	-	✓				H	
58	SRH-SD-0-58	1	ห้องเครื่อง 20. Side baby	✓	-	-	✓				H	
59	SRH-SD-0-59	1	ห้องเครื่อง 21. Side baby	✓	-	-	✓				H	
60	SRH-SD-0-60	1	ห้องเครื่อง 22. Side baby	✓	-	-	✓				H	
61	SRH-SD-0-61	1	ห้องเครื่อง 23. Side baby	✓	-	-	✓				H	
62	SRH-SD-0-62	1	ห้องเครื่อง 24. Side baby	✓	-	-	✓				H	
63	SRH-SD-0-63	1	ห้องเครื่อง 25. Side baby	✓	-	-	✓				H	
64	SRH-SD-0-64	1	ห้องเครื่อง 26. Side baby	✓	-	-	✓				H	
65	SRH-SD-0-65	1	ห้องเครื่อง 27. Side baby	✓	-	-	✓				H	
66	SRH-SD-0-66	1	ห้องเครื่อง 28. Side baby	✓	-	-	✓				H	
67	SRH-SD-0-67	1	ห้องเครื่อง 29. Side baby	✓	-	-	✓				H	
68	SRH-SD-0-68	1	ห้องเครื่อง 30. Side baby	✓	-	-	✓				H	
69	SRH-SD-0-69	1	ห้องเครื่อง 31. Side baby	✓	-	-	✓				H	
70	SRH-SD-0-70	1	ห้องเครื่อง 32. Side baby	✓	-	-	✓				H	
71	SRH-SD-0-71	1	ห้องเครื่อง 33. Side baby	✓	-	-	✓				H	
72	SRH-SD-0-72	1	ห้องเครื่อง 34. Side baby	✓	-	-	✓				H	
73	SRH-SD-0-73	1	ห้องเครื่อง 35. Side baby	✓	-	-	✓				H	
74	SRH-SD-0-74	1	ห้องเครื่อง 36. Side baby	✓	-	-	✓				H	
75	SRH-SD-0-75	1	ห้องเครื่อง 37. Side baby	✓	-	-	✓				H	
76	SRH-SD-0-76	1	ห้องเครื่อง 38. Side baby	✓	-	-	✓				H	
77	SRH-SD-0-77	1	ห้องเครื่อง 39. Side baby	✓	-	-	✓				H	
78	SRH-SD-0-78	1	ห้องเครื่อง 40. Side baby	✓	-	-	✓				H	
79	SRH-SD-0-79	1	ห้องเครื่อง 41. Side baby	✓	-	-	✓				H	
80	SRH-SD-0-80	1	ห้องเครื่อง 42. Side baby	✓	-	-	✓				H	

Code Status: H = Normal, AB = Absent, F = Fault, M = Maintenance

Signature:  Date: 10. 2. 66

Signature:  Date: 10. 2. 66

Signature:  Date: 10. 2. 66

Preventive Maintenance Fire Alarm System (Continued)												LSP
แบบฟอร์มการตรวจเช็คและบำรุงรักษาอุปกรณ์ป้องกันอัคคีภัย/ระบบสัญญาณเตือนภัยอัตโนมัติ												
ประเภท/ชนิดของอุปกรณ์		Location/สถานที่ ตรวจ							PM PLAN			
ชนิดของ : F/A (Heat Detector)		ชนิดของ/Sensor		จุดติดตั้ง/Unit		ผู้รับผิดชอบ			M			
No.	Description	Detector	Status	Maintenance By	Plan	Remark						
No.	LOCATION	F	LOCATION	Smoke	Heat	PO	H	AB	F			
1	SRH-SD-A-1	1	ห้องเครื่อง 1. Side baby	✓	-	-	✓				H	
2	SRH-SD-A-2	1	ห้องเครื่อง 2. Side baby	✓	-	-	✓				H	
3	SRH-SD-A-3	1	ห้องเครื่อง 3. Side baby	✓	-	-	✓				H	
4	SRH-SD-A-4	1	ห้องเครื่อง 4. Side baby	✓	-	-	✓				H	
5	SRH-SD-A-5	1	ห้องเครื่อง 5. Side baby	✓	-	-	✓				H	
6	SRH-SD-A-6	1	ห้องเครื่อง 6. Side baby	✓	-	-	✓				H	
7	SRH-SD-A-7	1	ห้องเครื่อง 7. Side baby	✓	-	-	✓				H	
8	SRH-SD-A-8	1	ห้องเครื่อง 8. Side baby	✓	-	-	✓				H	
9	SRH-SD-A-9	1	ห้องเครื่อง 9. Side baby	✓	-	-	✓				H	
10	SRH-SD-A-10	1	ห้องเครื่อง 10. Side baby	✓	-	-	✓				H	
11	SRH-SD-A-11	1	ห้องเครื่อง 11. Side baby	✓	-	-	✓				H	
12	SRH-SD-A-12	1	ห้องเครื่อง 12. Side baby	✓	-	-	✓				H	

Code Status: H = Normal, AB = Absent, F = Fault, M = Maintenance

Signature:  Date: 10. 2. 66

Signature:  Date: 10. 2. 66

Signature:  Date: 10. 2. 66

8.3.10 តាមការសម្ភាសនាជាមួយអ្នកប្រឹក្សាភិបាលក្រុមហ៊ុន ក្រុមហ៊ុនបានបញ្ជាក់ថា ក្រុមហ៊ុនបានបង្កើន

System Information				Location/Unit				PM PLAN						
System Name / (A) (Manual Pull Down Station)				Unit ID/Name		Unit ID/Name		Unit ID/Name		M	IM	G	LA	Y
No.	Description			Device		Status		Remarks		Plan	Remark			
	CONTROL	F	LOCATION	Serial	Host	NO	FI	NO	P					
06	NO-0-01	5	Unit ID			✓	✓				H			
09	NO-0-02	5	Unit ID			✓	✓				H			
30	NO-0-03	5	Unit ID			✓	✓				H			
31	NO-0-04	5	Unit ID			✓	✓				H			
32	NO-0-05	5	Unit ID			✓	✓				H			
33	NO-0-06	5	Unit ID			✓	✓				H			
34	NO-0-07	5	Unit ID			✓	✓				H			
35	NO-0-08	5	Unit ID			✓	✓				H			
36	NO-0-09	5	Unit ID			✓	✓				H			
37	NO-0-10	5	Unit ID			✓	✓				H			
38	NO-0-11	5	Unit ID			✓	✓				H			
39	NO-0-12	5	Unit ID			✓	✓				H			
40	NO-0-13	5	Unit ID			✓	✓				H			
41	NO-0-14	5	Unit ID			✓	✓				H			
42	NO-0-15	5	Unit ID			✓	✓				H			
43	NO-0-16	5	Unit ID			✓	✓				H			
44	NO-0-17	5	Unit ID			✓	✓				H			
45	NO-0-18	5	Unit ID			✓	✓				H			
46	NO-0-19	5	Unit ID			✓	✓				H			
47	NO-0-20	5	Unit ID			✓	✓				H			
48	NO-0-21	5	Unit ID			✓	✓				H			
49	NO-0-22	5	Unit ID			✓	✓				H			
50	NO-0-23	5	Unit ID			✓	✓				H			
51	NO-0-24	5	Unit ID			✓	✓				H			
52	NO-0-25	5	Unit ID			✓	✓				H			
53	NO-0-26	5	Unit ID			✓	✓				H			
54	NO-0-27	5	Unit ID			✓	✓				H			
55	NO-0-28	5	Unit ID			✓	✓				H			
56	NO-0-29	5	Unit ID			✓	✓				H			
57	NO-0-30	5	Unit ID			✓	✓				H			
58	NO-0-31	5	Unit ID			✓	✓				H			
59	NO-0-32	5	Unit ID			✓	✓				H			
60	NO-0-33	5	Unit ID			✓	✓				H			
61	NO-0-34	5	Unit ID			✓	✓				H			
62	NO-0-35	5	Unit ID			✓	✓				H			
63	NO-0-36	5	Unit ID			✓	✓				H			
64	NO-0-37	5	Unit ID			✓	✓				H			
65	NO-0-38	5	Unit ID			✓	✓				H			
66	NO-0-39	5	Unit ID			✓	✓				H			
67	NO-0-40	5	Unit ID			✓	✓				H			
68	NO-0-41	5	Unit ID			✓	✓				H			
69	NO-0-42	5	Unit ID			✓	✓				H			
70	NO-0-43	5	Unit ID			✓	✓				H			
71	NO-0-44	5	Unit ID			✓	✓				H			
72	NO-0-45	5	Unit ID			✓	✓				H			
73	NO-0-46	5	Unit ID			✓	✓				H			
74	NO-0-47	5	Unit ID			✓	✓				H			
75	NO-0-48	5	Unit ID			✓	✓				H			
76	NO-0-49	5	Unit ID			✓	✓				H			
77	NO-0-50	5	Unit ID			✓	✓				H			
78	NO-0-51	5	Unit ID			✓	✓				H			
79	NO-0-52	5	Unit ID			✓	✓				H			
80	NO-0-53	5	Unit ID			✓	✓				H			
81	NO-0-54	5	Unit ID			✓	✓				H			
82	NO-0-55	5	Unit ID			✓	✓				H			
83	NO-0-56	5	Unit ID			✓	✓				H			
84	NO-0-57	5	Unit ID			✓	✓				H			
85	NO-0-58	5	Unit ID			✓	✓				H			
86	NO-0-59	5	Unit ID			✓	✓				H			
87	NO-0-60	5	Unit ID			✓	✓				H			
88	NO-0-61	5	Unit ID			✓	✓				H			
89	NO-0-62	5	Unit ID			✓	✓				H			
90	NO-0-63	5	Unit ID			✓	✓				H			
91	NO-0-64	5	Unit ID			✓	✓				H			
92	NO-0-65	5	Unit ID			✓	✓				H			
93	NO-0-66	5	Unit ID			✓	✓				H			
94	NO-0-67	5	Unit ID			✓	✓				H			
95	NO-0-68	5	Unit ID			✓	✓				H			
96	NO-0-69	5	Unit ID			✓	✓				H			
97	NO-0-70	5	Unit ID			✓	✓				H			
98	NO-0-71	5	Unit ID			✓	✓				H			
99	NO-0-72	5	Unit ID			✓	✓				H			
100	NO-0-73	5	Unit ID			✓	✓				H			
101	NO-0-74	5	Unit ID			✓	✓				H			
102	NO-0-75	5	Unit ID			✓	✓				H			
103	NO-0-76	5	Unit ID			✓	✓				H			
104	NO-0-77	5	Unit ID			✓	✓				H			
105	NO-0-78	5	Unit ID			✓	✓				H			
106	NO-0-79	5	Unit ID			✓	✓				H			
107	NO-0-80	5	Unit ID			✓	✓				H			
108	NO-0-81	5	Unit ID			✓	✓				H			
109	NO-0-82	5	Unit ID			✓	✓				H			
110	NO-0-83	5	Unit ID			✓	✓				H			
111	NO-0-84	5	Unit ID			✓	✓				H			
112	NO-0-85	5	Unit ID			✓	✓				H			
113	NO-0-86	5	Unit ID			✓	✓				H			
114	NO-0-87	5	Unit ID			✓	✓				H			
115	NO-0-88	5	Unit ID			✓	✓				H			
116	NO-0-89	5	Unit ID			✓	✓				H			
117	NO-0-90	5	Unit ID			✓	✓				H			
118	NO-0-91	5	Unit ID			✓	✓				H			
119	NO-0-92	5	Unit ID			✓	✓				H			
120	NO-0-93	5	Unit ID			✓	✓				H			
121	NO-0-94	5	Unit ID			✓	✓				H			
122	NO-0-95	5	Unit ID			✓	✓				H			
123	NO-0-96	5	Unit ID			✓	✓				H			
124	NO-0-97	5	Unit ID			✓	✓				H			
125	NO-0-98	5	Unit ID			✓	✓				H			
126	NO-0-99	5	Unit ID			✓	✓				H			
127	NO-0-100	5	Unit ID			✓	✓				H			
128	NO-0-101	5	Unit ID			✓	✓				H			
129	NO-0-102	5	Unit ID			✓	✓				H			
130	NO-0-103	5	Unit ID			✓	✓				H			
131	NO-0-104	5	Unit ID			✓	✓				H			
132	NO-0-105	5	Unit ID			✓	✓				H			
133	NO-0-106	5	Unit ID			✓	✓				H			
134	NO-0-107	5	Unit ID			✓	✓				H			
135	NO-0-108	5	Unit ID			✓	✓				H			
136	NO-0-109	5	Unit ID			✓	✓				H			
137	NO-0-110	5	Unit ID			✓	✓				H			
138	NO-0-111	5	Unit ID			✓	✓				H			
139	NO-0-112	5	Unit ID			✓	✓				H			
140	NO-0-113	5	Unit ID			✓	✓				H			
141	NO-0-114	5	Unit ID			✓	✓				H			
142	NO-0-115	5	Unit ID			✓	✓				H			
143	NO-0-116	5	Unit ID			✓	✓				H			
144	NO-0-117	5	Unit ID			✓	✓				H			
145	NO-0-118	5	Unit ID			✓	✓				H			
146	NO-0-119	5	Unit ID			✓	✓				H			
147	NO-0-120	5	Unit ID			✓	✓				H			
148	NO-0-121	5	Unit ID			✓	✓				H			
149	NO-0-122	5	Unit ID			✓	✓				H			
150	NO-0-123	5	Unit ID			✓	✓				H			
151	NO-0-124	5	Unit ID			✓	✓				H			
152	NO-0-125	5	Unit ID			✓	✓				H			
153	NO-0-126	5	Unit ID			✓	✓				H			
154	NO-0-127	5	Unit ID			✓	✓				H			
155	NO-0-128	5	Unit ID			✓	✓				H			
156	NO-0-129	5	Unit ID			✓	✓				H			
157	NO-0-130	5	Unit ID			✓	✓				H			
158	NO-0-131	5	Unit ID			✓	✓				H			
159	NO-0-132	5	Unit ID			✓	✓				H			
160	NO-0-133	5	Unit ID			✓	✓				H			
161	NO-0-134	5	Unit ID			✓	✓				H			
162	NO-0-135	5	Unit ID			✓	✓				H			
163	NO-0-136	5	Unit ID			✓	✓				H			
164	NO-0-137	5	Unit ID			✓	✓				H			
165	NO-0-138	5	Unit ID			✓	✓				H			
166	NO-0-139	5	Unit ID			✓	✓				H			
167	NO-0-140	5	Unit ID			✓	✓				H			
168	NO-0-141	5	Unit ID			✓	✓				H			
169	NO-0-142	5	Unit ID			✓	✓				H			
170	NO-0-143	5	Unit ID			✓	✓				H			
171	NO-0-144	5	Unit ID			✓	✓				H			
172	NO-0-145	5	Unit ID			✓	✓				H			
173	NO-0-146	5	Unit ID			✓	✓				H			
174	NO-0-147	5	Unit ID			✓	✓				H			
175	NO-0-148	5	Unit ID			✓	✓				H			
176	NO-0-149	5	Unit ID			✓	✓				H			
177	NO-0-150	5	Unit ID			✓	✓				H			
178	NO-0-151	5	Unit ID			✓	✓				H			
179	NO-0-152	5	Unit ID			✓	✓				H			
180	NO-0-153	5	Unit ID			✓	✓				H			
181	NO-0-154	5	Unit ID			✓	✓				H			
182	NO-0-155	5	Unit ID			✓	✓				H			
183	NO-0-156	5	Unit ID			✓	✓				H			
184	NO-0-157	5	Unit ID			✓	✓				H			
185	NO-0-158	5	Unit ID			✓	✓							

Preventive Maintenance Plan Alarm System (Maintenance)														
แผนการบำรุงรักษาเชิงป้องกันระบบเตือนภัย (แผนการบำรุงรักษาเชิงป้องกัน)														
โครงการ / โครงการย่อย		Location/สถานที่ตรวจ A										PM PLAN		
โครงการ : RA Smoke 3-2-3		Site EDWARDS/SCIL										Site 585/7111		
No.	Description	Detector			Status			Maintenance by				Plan	Remark	
Serial	Model	Brand	Model	PO	N	AB	P	W	Q	X	Y			
01	SD-A-1-41	1	Smoke Detector 1	✓	-	-	-	-	-	-	-	-	H	
02	SD-A-1-42	1	Smoke Detector 2	✓	-	-	-	-	-	-	-	-	H	
03	SD-A-1-43	1	Smoke Detector 3	✓	-	-	-	-	-	-	-	-	H	
04	SD-A-1-44	1	Smoke Detector 4	✓	-	-	-	-	-	-	-	-	H	
05	SD-A-1-45	1	Smoke Detector 5	✓	-	-	-	-	-	-	-	-	H	
06	SD-A-1-46	1	Smoke Detector 6	✓	-	-	-	-	-	-	-	-	H	
07	SD-A-1-47	1	Smoke Detector 7	✓	-	-	-	-	-	-	-	-	H	
08	SD-A-1-48	1	Smoke Detector 8	✓	-	-	-	-	-	-	-	-	H	
09	SD-A-1-49	1	Smoke Detector 9	✓	-	-	-	-	-	-	-	-	H	
10	SD-A-1-50	1	Smoke Detector 10	✓	-	-	-	-	-	-	-	-	H	
11	SD-A-1-51	1	Smoke Detector 11	✓	-	-	-	-	-	-	-	-	H	
12	SD-A-1-52	1	Smoke Detector 12	✓	-	-	-	-	-	-	-	-	H	
13	SD-A-1-53	1	Smoke Detector 13	✓	-	-	-	-	-	-	-	-	H	
14	SD-A-1-54	1	Smoke Detector 14	✓	-	-	-	-	-	-	-	-	H	
15	SD-A-1-55	1	Smoke Detector 15	✓	-	-	-	-	-	-	-	-	H	
16	SD-A-1-56	1	Smoke Detector 16	✓	-	-	-	-	-	-	-	-	H	
17	SD-A-1-57	1	Smoke Detector 17	✓	-	-	-	-	-	-	-	-	H	
18	SD-A-1-58	1	Smoke Detector 18	✓	-	-	-	-	-	-	-	-	H	
19	SD-A-1-59	1	Smoke Detector 19	✓	-	-	-	-	-	-	-	-	H	
20	SD-A-1-60	1	Smoke Detector 20	✓	-	-	-	-	-	-	-	-	H	
21	SD-A-1-61	1	Smoke Detector 21	✓	-	-	-	-	-	-	-	-	H	
22	SD-A-1-62	1	Smoke Detector 22	✓	-	-	-	-	-	-	-	-	H	
23	SD-A-1-63	1	Smoke Detector 23	✓	-	-	-	-	-	-	-	-	H	
24	SD-A-1-64	1	Smoke Detector 24	✓	-	-	-	-	-	-	-	-	H	
25	SD-A-1-65	1	Smoke Detector 25	✓	-	-	-	-	-	-	-	-	H	
26	SD-A-1-66	1	Smoke Detector 26	✓	-	-	-	-	-	-	-	-	H	
27	SD-A-1-67	1	Smoke Detector 27	✓	-	-	-	-	-	-	-	-	H	
28	SD-A-1-68	1	Smoke Detector 28	✓	-	-	-	-	-	-	-	-	H	
29	SD-A-1-69	1	Smoke Detector 29	✓	-	-	-	-	-	-	-	-	H	
30	SD-A-1-70	1	Smoke Detector 30	✓	-	-	-	-	-	-	-	-	H	
31	SD-A-1-71	1	Smoke Detector 31	✓	-	-	-	-	-	-	-	-	H	
32	SD-A-1-72	1	Smoke Detector 32	✓	-	-	-	-	-	-	-	-	H	
33	SD-A-1-73	1	Smoke Detector 33	✓	-	-	-	-	-	-	-	-	H	
34	SD-A-1-74	1	Smoke Detector 34	✓	-	-	-	-	-	-	-	-	H	
35	SD-A-1-75	1	Smoke Detector 35	✓	-	-	-	-	-	-	-	-	H	
36	SD-A-1-76	1	Smoke Detector 36	✓	-	-	-	-	-	-	-	-	H	
37	SD-A-1-77	1	Smoke Detector 37	✓	-	-	-	-	-	-	-	-	H	
38	SD-A-1-78	1	Smoke Detector 38	✓	-	-	-	-	-	-	-	-	H	
39	SD-A-1-79	1	Smoke Detector 39	✓	-	-	-	-	-	-	-	-	H	
40	SD-A-1-80	1	Smoke Detector 40	✓	-	-	-	-	-	-	-	-	H	

Site Status: 1 = Normal/ปกติ, 2 = Abnormal/ผิดปกติ, 3 = Fail / ไม่สามารถใช้งานได้

หมายเหตุ: 1. ข้อมูลนี้เป็นข้อมูลเบื้องต้น และอาจมีการเปลี่ยนแปลงได้
2. ข้อมูลนี้เป็นข้อมูลเบื้องต้น และอาจมีการเปลี่ยนแปลงได้
3. ข้อมูลนี้เป็นข้อมูลเบื้องต้น และอาจมีการเปลี่ยนแปลงได้

ผู้จัดทำ: 1. 16/9/14
2. 16/9/14

ผู้ตรวจสอบ: 1. 16/9/14
2. 16/9/14

FS LPP-PM-001-014 Rev-00

Preventive Maintenance Plan Alarm System (Maintenance)														
แผนการบำรุงรักษาเชิงป้องกันระบบเตือนภัย (แผนการบำรุงรักษาเชิงป้องกัน)														
โครงการ / โครงการย่อย		Location/สถานที่ตรวจ A										PM PLAN		
โครงการ : RA Smoke 3-2-3		Site EDWARDS/SCIL										Site 585/7111		
No.	Description	Detector			Status			Maintenance by				Plan	Remark	
Serial	Model	Brand	Model	PO	N	AB	P	W	Q	X	Y			
81	SD-A-1-81	1	Smoke Detector 1	✓	-	-	-	-	-	-	-	-	H	
82	SD-A-1-82	1	Smoke Detector 2	✓	-	-	-	-	-	-	-	-	H	
83	SD-A-1-83	1	Smoke Detector 3	✓	-	-	-	-	-	-	-	-	H	
84	SD-A-1-84	1	Smoke Detector 4	✓	-	-	-	-	-	-	-	-	H	
85	SD-A-1-85	1	Smoke Detector 5	✓	-	-	-	-	-	-	-	-	H	
86	SD-A-1-86	1	Smoke Detector 6	✓	-	-	-	-	-	-	-	-	H	
87	SD-A-1-87	1	Smoke Detector 7	✓	-	-	-	-	-	-	-	-	H	
88	SD-A-1-88	1	Smoke Detector 8	✓	-	-	-	-	-	-	-	-	H	
89	SD-A-1-89	1	Smoke Detector 9	✓	-	-	-	-	-	-	-	-	H	
90	SD-A-1-90	1	Smoke Detector 10	✓	-	-	-	-	-	-	-	-	H	
91	SD-A-1-91	1	Smoke Detector 11	✓	-	-	-	-	-	-	-	-	H	
92	SD-A-1-92	1	Smoke Detector 12	✓	-	-	-	-	-	-	-	-	H	
93	SD-A-1-93	1	Smoke Detector 13	✓	-	-	-	-	-	-	-	-	H	
94	SD-A-1-94	1	Smoke Detector 14	✓	-	-	-	-	-	-	-	-	H	
95	SD-A-1-95	1	Smoke Detector 15	✓	-	-	-	-	-	-	-	-	H	
96	SD-A-1-96	1	Smoke Detector 16	✓	-	-	-	-	-	-	-	-	H	
97	SD-A-1-97	1	Smoke Detector 17	✓	-	-	-	-	-	-	-	-	H	
98	SD-A-1-98	1	Smoke Detector 18	✓	-	-	-	-	-	-	-	-	H	
99	SD-A-1-99	1	Smoke Detector 19	✓	-	-	-	-	-	-	-	-	H	
100	SD-A-1-100	1	Smoke Detector 20	✓	-	-	-	-	-	-	-	-	H	
101	SD-A-1-101	1	Smoke Detector 21	✓	-	-	-	-	-	-	-	-	H	
102	SD-A-1-102	1	Smoke Detector 22	✓	-	-	-	-	-	-	-	-	H	
103	SD-A-1-103	1	Smoke Detector 23	✓	-	-	-	-	-	-	-	-	H	
104	SD-A-1-104	1	Smoke Detector 24	✓	-	-	-	-	-	-	-	-	H	
105	SD-A-1-105	1	Smoke Detector 25	✓	-	-	-	-	-	-	-	-	H	
106	SD-A-1-106	1	Smoke Detector 26	✓	-	-	-	-	-	-	-	-	H	
107	SD-A-1-107	1	Smoke Detector 27	✓	-	-	-	-	-	-	-	-	H	
108	SD-A-1-108	1	Smoke Detector 28	✓	-	-	-	-	-	-	-	-	H	
109	SD-A-1-109	1	Smoke Detector 29	✓	-	-	-	-	-	-	-	-	H	
110	SD-A-1-110	1	Smoke Detector 30	✓	-	-	-	-	-	-	-	-	H	
111	SD-A-1-111	1	Smoke Detector 31	✓	-	-	-	-	-	-	-	-	H	
112	SD-A-1-112	1	Smoke Detector 32	✓	-	-	-	-	-	-	-	-	H	
113	SD-A-1-113	1	Smoke Detector 33	✓	-	-	-	-	-	-	-	-	H	
114	SD-A-1-114	1	Smoke Detector 34	✓	-	-	-	-	-	-	-	-	H	
115	SD-A-1-115	1	Smoke Detector 35	✓	-	-	-	-	-	-	-	-	H	
116	SD-A-1-116	1	Smoke Detector 36	✓	-	-	-	-	-	-	-	-	H	
117	SD-A-1-117	1	Smoke Detector 37	✓	-	-	-	-	-	-	-	-	H	
118	SD-A-1-118	1	Smoke Detector 38	✓	-	-	-	-	-	-	-	-	H	
119	SD-A-1-119	1	Smoke Detector 39	✓	-	-	-	-	-	-	-	-	H	
120	SD-A-1-120	1	Smoke Detector 40	✓	-	-	-	-	-	-	-	-	H	

Site Status: 1 = Normal/ปกติ, 2 = Abnormal/ผิดปกติ, 3 = Fail / ไม่สามารถใช้งานได้

หมายเหตุ: 1. ข้อมูลนี้เป็นข้อมูลเบื้องต้น และอาจมีการเปลี่ยนแปลงได้
2. ข้อมูลนี้เป็นข้อมูลเบื้องต้น และอาจมีการเปลี่ยนแปลงได้
3. ข้อมูลนี้เป็นข้อมูลเบื้องต้น และอาจมีการเปลี่ยนแปลงได้

ผู้จัดทำ: 1. 16/9/14
2. 16/9/14

ผู้ตรวจสอบ: 1. 16/9/14
2. 16/9/14

FS LPP-PM-001-014 Rev-00

Preventive Maintenance Plan Alarm System (ฉบับแก้ไข)														
แผนการบำรุงรักษาระบบการแจ้งเตือนภัย (ฉบับแก้ไข)														
โครงการ : โครงการ...			Location/Room : อาคาร A						PMA PLAN					
รหัสโครงการ : /A/ (Revise 3-2-3)			รหัส EDWARDS/TEL						รหัส MSST/110					
No.	CONTROL	F	DESCRIPTION	Detector	Reset	FD	N	AB	F	Maintenance by	Plan	M	Q	Y
11	SD-A-2-11	1	...	✓										
12	SD-A-2-12	1	...	✓										
13	SD-A-2-13	1	...	✓										
14	SD-A-2-14	1	...	✓										
15	SD-A-2-15	1	...	✓										
16	SD-A-2-16	1	...	✓										
17	SD-A-2-17	1	...	✓										
18	SD-A-2-18	1	...	✓										
19	SD-A-2-19	1	...	✓										
20	SD-A-2-20	1	...	✓										
21	SD-A-2-21	1	...	✓										
22	SD-A-2-22	1	...	✓										
23	SD-A-2-23	1	...	✓										
24	SD-A-2-24	1	...	✓										
25	SD-A-2-25	1	...	✓										
26	SD-A-2-26	1	...	✓										
27	SD-A-2-27	1	...	✓										
28	SD-A-2-28	1	...	✓										
29	SD-A-2-29	1	...	✓										
30	SD-A-2-30	1	...	✓										
31	SD-A-2-31	1	...	✓										
32	SD-A-2-32	1	...	✓										
33	SD-A-2-33	1	...	✓										
34	SD-A-2-34	1	...	✓										
35	SD-A-2-35	1	...	✓										
36	SD-A-2-36	1	...	✓										
37	SD-A-2-37	1	...	✓										
38	SD-A-2-38	1	...	✓										
39	SD-A-2-39	1	...	✓										
40	SD-A-2-40	1	...	✓										
41	SD-A-2-41	1	...	✓										
42	SD-A-2-42	1	...	✓										
43	SD-A-2-43	1	...	✓										
44	SD-A-2-44	1	...	✓										
45	SD-A-2-45	1	...	✓										
46	SD-A-2-46	1	...	✓										
47	SD-A-2-47	1	...	✓										
48	SD-A-2-48	1	...	✓										
49	SD-A-2-49	1	...	✓										
50	SD-A-2-50	1	...	✓										
51	SD-A-2-51	1	...	✓										
52	SD-A-2-52	1	...	✓										
53	SD-A-2-53	1	...	✓										
54	SD-A-2-54	1	...	✓										
55	SD-A-2-55	1	...	✓										
56	SD-A-2-56	1	...	✓										
57	SD-A-2-57	1	...	✓										
58	SD-A-2-58	1	...	✓										
59	SD-A-2-59	1	...	✓										
60	SD-A-2-60	1	...	✓										
61	SD-A-2-61	1	...	✓										
62	SD-A-2-62	1	...	✓										
63	SD-A-2-63	1	...	✓										
64	SD-A-2-64	1	...	✓										
65	SD-A-2-65	1	...	✓										
66	SD-A-2-66	1	...	✓										
67	SD-A-2-67	1	...	✓										
68	SD-A-2-68	1	...	✓										
69	SD-A-2-69	1	...	✓										
70	SD-A-2-70	1	...	✓										
71	SD-A-2-71	1	...	✓										
72	SD-A-2-72	1	...	✓										
73	SD-A-2-73	1	...	✓										
74	SD-A-2-74	1	...	✓										
75	SD-A-2-75	1	...	✓										
76	SD-A-2-76	1	...	✓										
77	SD-A-2-77	1	...	✓										
78	SD-A-2-78	1	...	✓										
79	SD-A-2-79	1	...	✓										
80	SD-A-2-80	1	...	✓										
81	SD-A-2-81	1	...	✓										
82	SD-A-2-82	1	...	✓										
83	SD-A-2-83	1	...	✓										
84	SD-A-2-84	1	...	✓										
85	SD-A-2-85	1	...	✓										
86	SD-A-2-86	1	...	✓										
87	SD-A-2-87	1	...	✓										
88	SD-A-2-88	1	...	✓										
89	SD-A-2-89	1	...	✓										
90	SD-A-2-90	1	...	✓										
91	SD-A-2-91	1	...	✓										
92	SD-A-2-92	1	...	✓										
93	SD-A-2-93	1	...	✓										
94	SD-A-2-94	1	...	✓										
95	SD-A-2-95	1	...	✓										
96	SD-A-2-96	1	...	✓										
97	SD-A-2-97	1	...	✓										
98	SD-A-2-98	1	...	✓										
99	SD-A-2-99	1	...	✓										
100	SD-A-2-100	1	...	✓										

Note: Status: N = Normal/ปกติ, AB = Abnormal/ผิดปกติ, F = Fail / ไม่สามารถใช้งานได้
 Maintenance by: ...
 Date: ...

Preventive Maintenance Plan Alarm System (ฉบับแก้ไข)														
แผนการบำรุงรักษาระบบการแจ้งเตือนภัย (ฉบับแก้ไข)														
โครงการ : โครงการ...			Location/Room : อาคาร A						PMA PLAN					
รหัสโครงการ : /A/ (Revise 3-2-3)			รหัส EDWARDS/TEL						รหัส MSST/110					
No.	CONTROL	F	DESCRIPTION	Detector	Reset	FD	N	AB	F	Maintenance by	Plan	M	Q	Y
121	SD-A-3-01	1	...	✓										
122	SD-A-3-02	1	...	✓										
123	SD-A-3-03	1	...	✓										
124	SD-A-3-04	1	...	✓										
125	SD-A-3-05	1	...	✓										
126	SD-A-3-06	1	...	✓										
127	SD-A-3-07	1	...	✓										
128	SD-A-3-08	1	...	✓										
129	SD-A-3-09	1	...	✓										
130	SD-A-3-10	1	...	✓										
131	SD-A-3-11	1	...	✓										
132	SD-A-3-12	1	...	✓										
133	SD-A-3-13	1	...	✓										
134	SD-A-3-14	1	...	✓										
135	SD-A-3-15	1	...	✓										
136	SD-A-3-16	1	...	✓										
137	SD-A-3-17	1	...	✓										
138	SD-A-3-18	1	...	✓										
139	SD-A-3-19	1	...	✓										
140	SD-A-3-20	1	...	✓										
141	SD-A-3-21	1	...	✓										
142	SD-A-3-22	1	...	✓										
143	SD-A-3-23	1	...	✓										
144	SD-A-3-24	1	...	✓										
145	SD-A-3-25	1	...	✓										
146	SD-A-3-26	1	...	✓										
147	SD-A-3-27	1	...	✓										
148	SD-A-3-28	1	...	✓										
149	SD-A-3-29	1	...	✓										
150	SD-A-3-30	1	...	✓										
151	SD-A-3-31	1	...	✓										
152	SD-A-3-32	1	...	✓										
153	SD-A-3-33	1	...	✓										
154	SD-A-3-34	1	...	✓										
155	SD-A-3-35	1	...	✓										
156	SD-A-3-36	1	...	✓										
157	SD-A-3-37	1	...	✓										
158	SD-A-3-38	1	...	✓										
159	SD-A-3-39	1	...	✓										
160	SD-A-3-40	1	...	✓										
161	SD-A-3-41	1	...	✓										
162	SD-A-3-42	1	...	✓										
163	SD-A-3-43	1	...	✓										
164	SD-A-3-44	1	...	✓										
165	SD-A-3-45	1	...	✓										
166	SD-A-3-46	1	...	✓										
167	SD-A-3-47	1	...	✓										
168	SD-A-3-48	1	...	✓										
169	SD-A-3-49	1	...	✓										
170	SD-A-3-50	1	...	✓										

Note: Status: N = Normal/ปกติ, AB = Abnormal/ผิดปกติ, F = Fail / ไม่สามารถใช้งานได้
 Maintenance by: ...
 Date: ...

Preventive Maintenance Fire Alarm System (ส่วน 1/1)												LSP	
แบบฟอร์มตรวจสอบระบบแจ้งเหตุเพลิงไหม้ (ส่วน 1/1)													
ข้อมูลเบื้องต้น				Location/สถานที่				PM PLAN					
ชื่อโครงการ : RMA (Smoke 3-03)				ชื่ออาคาร/สถานที่ : RMA				M M M Y					
No.	CONTROL	F	LOCATION	Smoke	Heat	FD	H	AB	F	Remarks			
161	SMH-SD-0-161	4	ชั้น 161	✓									
162	SMH-SD-0-162	4	ชั้น 162	✓									
163	SMH-SD-0-163	4	ชั้น 163	✓									
164	SMH-SD-0-164	4	ชั้น 164	✓									
165	SMH-SD-0-165	4	ชั้น 165	✓									
166	SMH-SD-0-166	4	ชั้น 166	✓									
167	SMH-SD-0-167	4	ชั้น 167	✓									
168	SMH-SD-0-168	4	ชั้น 168	✓									
169	SMH-SD-0-169	4	ชั้น 169	✓									
170	SMH-SD-0-170	4	ชั้น 170	✓									
171	SMH-SD-0-171	4	ชั้น 171	✓									
172	SMH-SD-0-172	4	ชั้น 172	✓									
173	SMH-SD-0-173	4	ชั้น 173	✓									
174	SMH-SD-0-174	4	ชั้น 174	✓									
175	SMH-SD-0-175	4	ชั้น 175	✓									
176	SMH-SD-0-176	4	ชั้น 176	✓									
177	SMH-SD-0-177	4	ชั้น 177	✓									
178	SMH-SD-0-178	4	ชั้น 178	✓									
179	SMH-SD-0-179	4	ชั้น 179	✓									
180	SMH-SD-0-180	4	ชั้น 180	✓									
181	SMH-SD-0-181	4	ชั้น 181	✓									
182	SMH-SD-0-182	4	ชั้น 182	✓									
183	SMH-SD-0-183	4	ชั้น 183	✓									
184	SMH-SD-0-184	4	ชั้น 184	✓									
185	SMH-SD-0-185	4	ชั้น 185	✓									
186	SMH-SD-0-186	4	ชั้น 186	✓									
187	SMH-SD-0-187	4	ชั้น 187	✓									
188	SMH-SD-0-188	4	ชั้น 188	✓									
189	SMH-SD-0-189	4	ชั้น 189	✓									
190	SMH-SD-0-190	4	ชั้น 190	✓									
191	SMH-SD-0-191	4	ชั้น 191	✓									
192	SMH-SD-0-192	4	ชั้น 192	✓									
193	SMH-SD-0-193	4	ชั้น 193	✓									
194	SMH-SD-0-194	4	ชั้น 194	✓									
195	SMH-SD-0-195	4	ชั้น 195	✓									
196	SMH-SD-0-196	4	ชั้น 196	✓									
197	SMH-SD-0-197	4	ชั้น 197	✓									
198	SMH-SD-0-198	4	ชั้น 198	✓									
199	SMH-SD-0-199	4	ชั้น 199	✓									
200	SMH-SD-0-200	4	ชั้น 200	✓									

Key: Status History H = Normal/ปกติ AB = Abnormal/ผิดปกติ F = Fail / ใช้งานไม่ได้

Signature: [Signature] Date: 20/10/25

Signature: [Signature] Date: 20/10/25

Preventive Maintenance Fire Alarm System (ส่วน 2/1)												LSP	
แบบฟอร์มตรวจสอบระบบแจ้งเหตุเพลิงไหม้ (ส่วน 2/1)													
ข้อมูลเบื้องต้น				Location/สถานที่				PM PLAN					
ชื่อโครงการ : RMA (Smoke 3-03)				ชื่ออาคาร/สถานที่ : RMA				M M M Y					
No.	CONTROL	F	LOCATION	Smoke	Heat	FD	H	AB	F	Remarks			
201	SMH-SD-0-201	4	ชั้น 201	✓									
202	SMH-SD-0-202	4	ชั้น 202	✓									
203	SMH-SD-0-203	4	ชั้น 203	✓									
204	SMH-SD-0-204	4	ชั้น 204	✓									
205	SMH-SD-0-205	4	ชั้น 205	✓									
206	SMH-SD-0-206	4	ชั้น 206	✓									
207	SMH-SD-0-207	4	ชั้น 207	✓									
208	SMH-SD-0-208	4	ชั้น 208	✓									
209	SMH-SD-0-209	4	ชั้น 209	✓									
210	SMH-SD-0-210	4	ชั้น 210	✓									
211	SMH-SD-0-211	4	ชั้น 211	✓									
212	SMH-SD-0-212	4	ชั้น 212	✓									
213	SMH-SD-0-213	4	ชั้น 213	✓									
214	SMH-SD-0-214	4	ชั้น 214	✓									
215	SMH-SD-0-215	4	ชั้น 215	✓									
216	SMH-SD-0-216	4	ชั้น 216	✓									
217	SMH-SD-0-217	4	ชั้น 217	✓									
218	SMH-SD-0-218	4	ชั้น 218	✓									
219	SMH-SD-0-219	4	ชั้น 219	✓									
220	SMH-SD-0-220	4	ชั้น 220	✓									
221	SMH-SD-0-221	4	ชั้น 221	✓									
222	SMH-SD-0-222	4	ชั้น 222	✓									
223	SMH-SD-0-223	4	ชั้น 223	✓									
224	SMH-SD-0-224	4	ชั้น 224	✓									
225	SMH-SD-0-225	4	ชั้น 225	✓									
226	SMH-SD-0-226	4	ชั้น 226	✓									
227	SMH-SD-0-227	4	ชั้น 227	✓									
228	SMH-SD-0-228	4	ชั้น 228	✓									
229	SMH-SD-0-229	4	ชั้น 229	✓									
230	SMH-SD-0-230	4	ชั้น 230	✓									
231	SMH-SD-0-231	4	ชั้น 231	✓									
232	SMH-SD-0-232	4	ชั้น 232	✓									
233	SMH-SD-0-233	4	ชั้น 233	✓									
234	SMH-SD-0-234	4	ชั้น 234	✓									
235	SMH-SD-0-235	4	ชั้น 235	✓									
236	SMH-SD-0-236	4	ชั้น 236	✓									
237	SMH-SD-0-237	4	ชั้น 237	✓									
238	SMH-SD-0-238	4	ชั้น 238	✓									
239	SMH-SD-0-239	4	ชั้น 239	✓									
240	SMH-SD-0-240	4	ชั้น 240	✓									

Key: Status History H = Normal/ปกติ AB = Abnormal/ผิดปกติ F = Fail / ใช้งานไม่ได้

Signature: [Signature] Date: 20/10/25

Signature: [Signature] Date: 20/10/25

Preventive Maintenance Fire Alarm System (ฉบับภาษาไทย)														
แบบฟอร์มการตรวจเช็คอุปกรณ์การแจ้งเตือนภัยจากเพลิงไหม้														
ข้อมูลทั่วไป										Location/ตำแหน่ง: ชั้นที่ 3/2				
วันที่ตรวจ: P/A (Check 3-3)										ชื่อ EDWARDS/SEL: 315853/7110				
ชื่อผู้ตรวจ: P/A (Check 3-3)										ชื่อผู้ตรวจ: P/A (Check 3-3)				
No.	CONTR.	F	Description	Detector	Status	Maintenance by	Plan	Remarks	Remarks	Remarks	Remarks	Remarks	Remarks	Remarks
No.	CONTR.	F	Description	Detector	Status	Maintenance by	Plan	Remarks	Remarks	Remarks	Remarks	Remarks	Remarks	Remarks
230	SRH-SD-0-230	6	Smoke Detector	P	-									
231	SRH-SD-0-231	6	Smoke Detector	P	-									
232	SRH-SD-0-232	6	Smoke Detector	P	-									
233	SRH-SD-0-233	6	Smoke Detector	P	-									
234	SRH-SD-0-234	6	Smoke Detector	P	-									
235	SRH-SD-0-235	6	Smoke Detector	P	-									
236	SRH-SD-0-236	6	Smoke Detector	P	-									
237	SRH-SD-0-237	6	Smoke Detector	P	-									
238	SRH-SD-0-238	6	Smoke Detector	P	-									
239	SRH-SD-0-239	6	Smoke Detector	P	-									
240	SRH-SD-0-240	6	Smoke Detector	P	-									
241	SRH-SD-0-241	6	Smoke Detector	P	-									
242	SRH-SD-0-242	6	Smoke Detector	P	-									
243	SRH-SD-0-243	6	Smoke Detector	P	-									
244	SRH-SD-0-244	6	Smoke Detector	P	-									
245	SRH-SD-0-245	6	Smoke Detector	P	-									
246	SRH-SD-0-246	6	Smoke Detector	P	-									
247	SRH-SD-0-247	6	Smoke Detector	P	-									
248	SRH-SD-0-248	6	Smoke Detector	P	-									
249	SRH-SD-0-249	6	Smoke Detector	P	-									
250	SRH-SD-0-250	6	Smoke Detector	P	-									
251	SRH-SD-0-251	6	Smoke Detector	P	-									
252	SRH-SD-0-252	6	Smoke Detector	P	-									
253	SRH-SD-0-253	6	Smoke Detector	P	-									
254	SRH-SD-0-254	6	Smoke Detector	P	-									
255	SRH-SD-0-255	6	Smoke Detector	P	-									
256	SRH-SD-0-256	6	Smoke Detector	P	-									
257	SRH-SD-0-257	6	Smoke Detector	P	-									
258	SRH-SD-0-258	6	Smoke Detector	P	-									
259	SRH-SD-0-259	6	Smoke Detector	P	-									
260	SRH-SD-0-260	6	Smoke Detector	P	-									
261	SRH-SD-0-261	6	Smoke Detector	P	-									
262	SRH-SD-0-262	6	Smoke Detector	P	-									
263	SRH-SD-0-263	6	Smoke Detector	P	-									
264	SRH-SD-0-264	6	Smoke Detector	P	-									
265	SRH-SD-0-265	6	Smoke Detector	P	-									
266	SRH-SD-0-266	6	Smoke Detector	P	-									
267	SRH-SD-0-267	6	Smoke Detector	P	-									
268	SRH-SD-0-268	6	Smoke Detector	P	-									
269	SRH-SD-0-269	6	Smoke Detector	P	-									
270	SRH-SD-0-270	6	Smoke Detector	P	-									
271	SRH-SD-0-271	6	Smoke Detector	P	-									
272	SRH-SD-0-272	6	Smoke Detector	P	-									
273	SRH-SD-0-273	6	Smoke Detector	P	-									
274	SRH-SD-0-274	6	Smoke Detector	P	-									
275	SRH-SD-0-275	6	Smoke Detector	P	-									
276	SRH-SD-0-276	6	Smoke Detector	P	-									
277	SRH-SD-0-277	6	Smoke Detector	P	-									
278	SRH-SD-0-278	6	Smoke Detector	P	-									
279	SRH-SD-0-279	6	Smoke Detector	P	-									
280	SRH-SD-0-280	6	Smoke Detector	P	-									

Note: Status: N = Normal/ปกติ, A = Alarm/แจ้งเตือน, F = Fault/ผิดปกติ
 Legend: N = Normal/ปกติ, A = Alarm/แจ้งเตือน, F = Fault/ผิดปกติ

Signature: _____
 Date: 20, 10, 54

Signature: _____
 Date: 20, 10, 54

Signature: _____
 Date: 20, 10, 54

Preventive Maintenance Fire Alarm System (ฉบับภาษาอังกฤษ)														
แบบฟอร์มการตรวจเช็คอุปกรณ์การแจ้งเตือนภัยจากเพลิงไหม้														
Information										Location/ตำแหน่ง: ชั้นที่ 3				
Date: P/A (Check 3-3)										Name: EDWARDS/SEL: 315853/7110				
Inspector: P/A (Check 3-3)										Inspector: P/A (Check 3-3)				
No.	CONTR.	F	Description	Detector	Status	Maintenance by	Plan	Remarks	Remarks	Remarks	Remarks	Remarks	Remarks	Remarks
No.	CONTR.	F	Description	Detector	Status	Maintenance by	Plan	Remarks	Remarks	Remarks	Remarks	Remarks	Remarks	Remarks
1	SRH-HD-0-1	1	Smoke Detector (CPD)	P	-									
2	SRH-HD-0-2	1	Smoke Detector (CPD)	P	-									
3	SRH-HD-0-3	1	Smoke Detector (CPD)	P	-									
4	SRH-HD-0-4	1	Smoke Detector (CPD)	P	-									
5	SRH-HD-0-5	2	Smoke Detector (CPD)	P	-									
6	SRH-HD-0-6	3	Smoke Detector (CPD)	P	-									
7	SRH-HD-0-7	3	Smoke Detector (CPD)	P	-									
8	SRH-HD-0-8	4	Smoke Detector (CPD)	P	-									
9	SRH-HD-0-9	4	Smoke Detector (CPD)	P	-									
10	SRH-HD-0-10	4	Smoke Detector (CPD)	P	-									

Note: Status: N = Normal/ปกติ, A = Alarm/แจ้งเตือน, F = Fault/ผิดปกติ
 Legend: N = Normal/ปกติ, A = Alarm/แจ้งเตือน, F = Fault/ผิดปกติ

Signature: _____
 Date: 20, 10, 54

Signature: _____
 Date: 20, 10, 54

Signature: _____
 Date: 20, 10, 54

Preventive Maintenance Fire Alarm System (ตามมาตรฐาน)														
แบบฟอร์มการตรวจบำรุงรักษาเครื่องแจ้งเหตุเพลิงไหม้														
สถานที่ : (ชื่อสถานที่)			Location : (ชื่อสถานที่)											
ประเภท : (ชื่อประเภท)			ประเภท : (ชื่อประเภท)											
No.	Location	Detail	Smoke	Heat	PO	H	AB	F	Maintenance By	Plan	Remarks	PMA PLAN		
No.	Location	Detail	Smoke	Heat	PO	H	AB	F	Maintenance By	Plan	Remarks	M	W	O
1	SRH-HD-C-1	ห้องเครื่อง 1/1	✓											
2	SRH-HD-C-2	ห้องเครื่อง 1/2	✓											
3	SRH-HD-C-3	ห้องเครื่อง 1/3	✓											
4	SRH-HD-C-4	ห้องเครื่อง 1/4	✓											
5	SRH-HD-C-5	Office	✓											
6	SRH-HD-C-6	ห้องเครื่อง 1/5	✓											
7	SRH-HD-C-7	ห้องเครื่อง 1/6	✓											
8	SRH-HD-C-8	ห้องเครื่อง 1/7	✓											
9	SRH-HD-C-9	ห้องเครื่อง 1/8	✓											
10	SRH-HD-C-10	ห้องเครื่อง 1/9	✓											
11	SRH-HD-C-11	ห้องเครื่อง 1/10	✓											
12	SRH-HD-C-12	ห้องเครื่อง 1/11	✓											
13	SRH-HD-C-13	ห้องเครื่อง 1/12	✓											
14	SRH-HD-C-14	ห้องเครื่อง 1/13	✓											
15	SRH-HD-C-15	ห้องเครื่อง 1/14	✓											
16	SRH-HD-C-16	ห้องเครื่อง 1/15	✓											
17	SRH-HD-C-17	ห้องเครื่อง 1/16	✓											
18	SRH-HD-C-18	ห้องเครื่อง 1/17	✓											

M = Monthly / W = Weekly / O = Other / P = Plan / R = Repair / S = Spare / T = Test / U = Unknown / V = Vacant

หมายเหตุ : (ถ้ามี)

วันที่ : ()

1. ()

2. ()

3. ()

4. ()

5. ()

6. ()

7. ()

8. ()

9. ()

10. ()

11. ()

12. ()

13. ()

14. ()

15. ()

16. ()

17. ()

18. ()

19. ()

20. ()

21. ()

22. ()

23. ()

24. ()

25. ()

26. ()

27. ()

28. ()

29. ()

30. ()

31. ()

32. ()

33. ()

34. ()

35. ()

36. ()

37. ()

38. ()

39. ()

40. ()

41. ()

42. ()

43. ()

44. ()

45. ()

46. ()

47. ()

48. ()

49. ()

50. ()

51. ()

52. ()

53. ()

54. ()

55. ()

56. ()

57. ()

58. ()

59. ()

60. ()

61. ()

62. ()

63. ()

64. ()

65. ()

66. ()

67. ()

68. ()

69. ()

70. ()

71. ()

72. ()

73. ()

74. ()

75. ()

76. ()

77. ()

78. ()

79. ()

80. ()

81. ()

82. ()

83. ()

84. ()

85. ()

86. ()

87. ()

88. ()

89. ()

90. ()

91. ()

92. ()

93. ()

94. ()

95. ()

96. ()

97. ()

98. ()

99. ()

100. ()

101. ()

102. ()

103. ()

104. ()

105. ()

106. ()

107. ()

108. ()

109. ()

110. ()

111. ()

112. ()

113. ()

114. ()

115. ()

116. ()

117. ()

118. ()

119. ()

120. ()

121. ()

122. ()

123. ()

124. ()

125. ()

126. ()

127. ()

128. ()

129. ()

130. ()

131. ()

132. ()

133. ()

134. ()

135. ()

136. ()

137. ()

138. ()

139. ()

140. ()

141. ()

142. ()

143. ()

144. ()

145. ()

146. ()

147. ()

148. ()

149. ()

150. ()

151. ()

152. ()

153. ()

154. ()

155. ()

156. ()

157. ()

158. ()

159. ()

160. ()

161. ()

162. ()

163. ()

164. ()

165. ()

166. ()

167. ()

168. ()

169. ()

170. ()

171. ()

172. ()

173. ()

174. ()

175. ()

176. ()

177. ()

178. ()

179. ()

180. ()

181. ()

182. ()

183. ()

184. ()

185. ()

186. ()

187. ()

188. ()

189. ()

190. ()

191. ()

192. ()

193. ()

194. ()

195. ()

196. ()

197. ()

198. ()

199. ()

200. ()

201. ()

202. ()

203. ()

204. ()

205. ()

206. ()

207. ()

208. ()

209. ()

210. ()

211. ()

212. ()

213. ()

214. ()

215. ()

216. ()

217. ()

218. ()

219. ()

220. ()

221. ()

222. ()

223. ()

224. ()

225. ()

226. ()

227. ()

228. ()

229. ()

230. ()

231. ()

232. ()

233. ()

234. ()

235. ()

236. ()

237. ()

238. ()

239. ()

240. ()

241. ()

242. ()

243. ()

244. ()

245. ()

246. ()

247. ()

248. ()

249. ()

250. ()

251. ()

252. ()

253. ()

254. ()

255. ()

256. ()

257. ()

258. ()

259. ()

260. ()

261. ()

262. ()

263. ()

264. ()

265. ()

266. ()

267. ()

268. ()

269. ()

270. ()

271. ()

272. ()

273. ()

274. ()

275. ()

276. ()

277. ()

278. ()

279. ()

280. ()

281. ()

282. ()

283. ()

284. ()

285. ()

286. ()

287. ()

288. ()

289. ()

290. ()

291. ()

292. ()

293. ()

294. ()

295. ()

296. ()

297. ()

298. ()

299. ()

300. ()

301. ()

302. ()

303. ()

304. ()

305. ()

306. ()

307. ()

308. ()

309. ()

310. ()

311. ()

312. ()

313. ()

314. ()

315. ()

316. ()

317. ()

318. ()

319. ()

320. ()

321. ()

322. ()

323. ()

324. ()

325. ()

326. ()

327. ()

328. ()

329. ()

330. ()

331. ()

332. ()

333. ()

334. ()

335. ()

336. ()

337. ()

338. ()

339. ()

340. ()

341. ()

342. ()

343. ()

344. ()

345. ()

346. ()

347. ()

348. ()

349. ()

350. ()

351. ()

352. ()

353. ()

354. ()

355. ()

356. ()

357. ()

358. ()

359. ()

360. ()

361. ()

362. ()

363. ()

364. ()

365. ()

366. ()

367. ()

368. ()

369. ()

370. ()

371. ()

372. ()

373. ()

374. ()

375. ()

376. ()

377. ()

378. ()

379. ()

380. ()

381. ()

382. ()

383. ()

384. ()

385. ()

386. ()

387. ()

388. ()

389. ()

390. ()

391. ()

392. ()

393. ()

394. ()

395. ()

396. ()

397. ()

398. ()

399. ()

400. ()

401. ()

402. ()

403. ()

404. ()

405. ()

406. ()

407. ()

408. ()

409. ()

410. ()

411. ()

412. ()

413. ()

414. ()

415. ()

416. ()

417. ()

418. ()

419. ()

420. ()

421. ()

422. ()

423. ()

424. ()

425. ()

426. ()

427. ()

428. ()

429. ()

430. ()

431. ()

432. ()

433. ()

434. ()

435. ()

436. ()

437. ()

438. ()

439. ()

440. ()

441. ()

442. ()

443. ()

444. ()

445. ()

446. ()

447. ()

448. ()

449. ()

450. ()

451. ()

452. ()

453. ()

454. ()

455. ()

456. ()

457. ()

458. ()

459. ()

460. ()

461. ()

462. ()

463. ()

464. ()

465. ()

466. ()

467. ()

468. ()

469. ()

470. ()

471. ()

472. ()

473. ()

474. ()

475. ()

476. ()

477. ()

478. ()

479. ()

480. ()

481. ()

482. ()

483. ()

484. ()

485. ()

486. ()

487. ()

488. ()

489. ()

490. ()

491. ()

492. ()

493. ()

494. ()

495. ()

496. ()

497. ()

498. ()

499. ()

500. ()

501. ()

502. ()

503. ()

504. ()

505. ()

506. ()

507. ()

508. ()

509. ()

510. ()

511. ()

512. ()

513. ()

514. ()

515. ()

516. ()

517. ()

518. ()

519. ()

520. ()

521. ()

522. ()

523. ()

524. ()

525. ()

526. ()

527. ()

528. ()

529. ()

530. ()

531. ()

532. ()

533. ()

534. ()

535. ()

536. ()

537. ()

538. ()

539. ()

540. ()

541. ()

542. ()

543. ()

544. ()

545. ()

546. ()

547. ()

548. ()

549. ()

550. ()

551. ()

552. ()

553. ()

554. ()

555. ()

556. ()

557. ()

558. ()

559. ()

560. ()

561. ()

562. ()

563. ()

564. ()

565. ()

566. ()

567. ()

568. ()

569. ()

570. ()

571. ()

572. ()

573. ()

574. ()

575. ()

576. ()

577. ()

578. ()

579. ()

580. ()

581. ()

582. ()

583. ()

584. ()

585. ()

586. ()

587. ()

588. ()

589. ()

590. ()

591. ()

592. ()

593. ()

594. ()

595. ()

596. ()

597. ()

Fire Alarm System (ชนิด 28400)

ที่ตั้ง: อาคารพาณิชย์ 3 ชั้น

Location/Room: ชั้น A

Fire Alarm Control Panel (FACP) Model: 28400

No.	Description	Detector	Status	Maintenance by	Plan	Remarks
101	SD-A-3-01	Smoke Detector	OK			
102	SD-A-3-02	Smoke Detector	OK			
103	SD-A-3-03	Smoke Detector	OK			
104	SD-A-3-04	Smoke Detector	OK			
105	SD-A-3-05	Smoke Detector	OK			
106	SD-A-3-06	Smoke Detector	OK			
107	SD-A-3-07	Smoke Detector	OK			
108	SD-A-3-08	Smoke Detector	OK			
109	SD-A-3-09	Smoke Detector	OK			
110	SD-A-3-10	Smoke Detector	OK			
111	SD-A-3-11	Smoke Detector	OK			
112	SD-A-3-12	Smoke Detector	OK			
113	SD-A-3-13	Smoke Detector	OK			
114	SD-A-3-14	Smoke Detector	OK			
115	SD-A-3-15	Smoke Detector	OK			
116	SD-A-3-16	Smoke Detector	OK			
117	SD-A-3-17	Smoke Detector	OK			
118	SD-A-3-18	Smoke Detector	OK			
119	SD-A-3-19	Smoke Detector	OK			
120	SD-A-3-20	Smoke Detector	OK			
121	SD-A-3-21	Smoke Detector	OK			
122	SD-A-3-22	Smoke Detector	OK			
123	SD-A-3-23	Smoke Detector	OK			
124	SD-A-3-24	Smoke Detector	OK			
125	SD-A-3-25	Smoke Detector	OK			
126	SD-A-3-26	Smoke Detector	OK			
127	SD-A-3-27	Smoke Detector	OK			
128	SD-A-3-28	Smoke Detector	OK			
129	SD-A-3-29	Smoke Detector	OK			
130	SD-A-3-30	Smoke Detector	OK			
131	SD-A-3-31	Smoke Detector	OK			
132	SD-A-3-32	Smoke Detector	OK			
133	SD-A-3-33	Smoke Detector	OK			
134	SD-A-3-34	Smoke Detector	OK			
135	SD-A-3-35	Smoke Detector	OK			
136	SD-A-3-36	Smoke Detector	OK			
137	SD-A-3-37	Smoke Detector	OK			
138	SD-A-3-38	Smoke Detector	OK			
139	SD-A-3-39	Smoke Detector	OK			
140	SD-A-3-40	Smoke Detector	OK			
141	SD-A-3-41	Smoke Detector	OK			
142	SD-A-3-42	Smoke Detector	OK			
143	SD-A-3-43	Smoke Detector	OK			
144	SD-A-3-44	Smoke Detector	OK			
145	SD-A-3-45	Smoke Detector	OK			
146	SD-A-3-46	Smoke Detector	OK			
147	SD-A-3-47	Smoke Detector	OK			
148	SD-A-3-48	Smoke Detector	OK			
149	SD-A-3-49	Smoke Detector	OK			
150	SD-A-3-50	Smoke Detector	OK			

OK = Normal / ดี / OK F = Fault / ผิดปกติ / ใช้งานไม่ได้

Signature: [Signature]

Date: 27, 12, 64

Signature: [Signature]

Date: 27, 12, 64

Fire Alarm System (ชนิด 28400)

ที่ตั้ง: อาคารพาณิชย์ 3 ชั้น

Location/Room: ชั้น A

Fire Alarm Control Panel (FACP) Model: 28400

No.	Description	Detector	Status	Maintenance by	Plan	Remarks
201	SD-A-3-51	Smoke Detector	OK			
202	SD-A-3-52	Smoke Detector	OK			
203	SD-A-3-53	Smoke Detector	OK			
204	SD-A-3-54	Smoke Detector	OK			
205	SD-A-3-55	Smoke Detector	OK			
206	SD-A-3-56	Smoke Detector	OK			
207	SD-A-3-57	Smoke Detector	OK			
208	SD-A-3-58	Smoke Detector	OK			
209	SD-A-3-59	Smoke Detector	OK			
210	SD-A-3-60	Smoke Detector	OK			
211	SD-A-3-61	Smoke Detector	OK			
212	SD-A-3-62	Smoke Detector	OK			
213	SD-A-3-63	Smoke Detector	OK			
214	SD-A-3-64	Smoke Detector	OK			
215	SD-A-3-65	Smoke Detector	OK			
216	SD-A-3-66	Smoke Detector	OK			
217	SD-A-3-67	Smoke Detector	OK			
218	SD-A-3-68	Smoke Detector	OK			
219	SD-A-3-69	Smoke Detector	OK			
220	SD-A-3-70	Smoke Detector	OK			
221	SD-A-3-71	Smoke Detector	OK			
222	SD-A-3-72	Smoke Detector	OK			
223	SD-A-3-73	Smoke Detector	OK			
224	SD-A-3-74	Smoke Detector	OK			
225	SD-A-3-75	Smoke Detector	OK			
226	SD-A-3-76	Smoke Detector	OK			
227	SD-A-3-77	Smoke Detector	OK			
228	SD-A-3-78	Smoke Detector	OK			
229	SD-A-3-79	Smoke Detector	OK			
230	SD-A-3-80	Smoke Detector	OK			
231	SD-A-3-81	Smoke Detector	OK			
232	SD-A-3-82	Smoke Detector	OK			
233	SD-A-3-83	Smoke Detector	OK			
234	SD-A-3-84	Smoke Detector	OK			
235	SD-A-3-85	Smoke Detector	OK			
236	SD-A-3-86	Smoke Detector	OK			
237	SD-A-3-87	Smoke Detector	OK			
238	SD-A-3-88	Smoke Detector	OK			
239	SD-A-3-89	Smoke Detector	OK			
240	SD-A-3-90	Smoke Detector	OK			
241	SD-A-3-91	Smoke Detector	OK			
242	SD-A-3-92	Smoke Detector	OK			
243	SD-A-3-93	Smoke Detector	OK			
244	SD-A-3-94	Smoke Detector	OK			
245	SD-A-3-95	Smoke Detector	OK			
246	SD-A-3-96	Smoke Detector	OK			
247	SD-A-3-97	Smoke Detector	OK			
248	SD-A-3-98	Smoke Detector	OK			
249	SD-A-3-99	Smoke Detector	OK			
250	SD-A-3-100	Smoke Detector	OK			

OK = Normal / ดี / OK F = Fault / ผิดปกติ / ใช้งานไม่ได้

Signature: [Signature]

Date: 27, 12, 64

Signature: [Signature]

Date: 27, 12, 64

LPP

11/12/88

[illegible]

1998, 1999, 2000, 2001, 2002, 2003, 2004, 2005, 2006, 2007, 2008, 2009, 2010, 2011, 2012, 2013, 2014, 2015, 2016, 2017, 2018, 2019, 2020, 2021, 2022, 2023, 2024, 2025, 2026, 2027, 2028, 2029, 2030, 2031, 2032, 2033, 2034, 2035, 2036, 2037, 2038, 2039, 2040, 2041, 2042, 2043, 2044, 2045, 2046, 2047, 2048, 2049, 2050, 2051, 2052, 2053, 2054, 2055, 2056, 2057, 2058, 2059, 2060, 2061, 2062, 2063, 2064, 2065, 2066, 2067, 2068, 2069, 2070, 2071, 2072, 2073, 2074, 2075, 2076, 2077, 2078, 2079, 2080, 2081, 2082, 2083, 2084, 2085, 2086, 2087, 2088, 2089, 2090, 2091, 2092, 2093, 2094, 2095, 2096, 2097, 2098, 2099, 2100, 2101, 2102, 2103, 2104, 2105, 2106, 2107, 2108, 2109, 2110, 2111, 2112, 2113, 2114, 2115, 2116, 2117, 2118, 2119, 2120, 2121, 2122, 2123, 2124, 2125, 2126, 2127, 2128, 2129, 2130, 2131, 2132, 2133, 2134, 2135, 2136, 2137, 2138, 2139, 2140, 2141, 2142, 2143, 2144, 2145, 2146, 2147, 2148, 2149, 2150, 2151, 2152, 2153, 2154, 2155, 2156, 2157, 2158, 2159, 2160, 2161, 2162, 2163, 2164, 2165, 2166, 2167, 2168, 2169, 2170, 2171, 2172, 2173, 2174, 2175, 2176, 2177, 2178, 2179, 2180, 2181, 2182, 2183, 2184, 2185, 2186, 2187, 2188, 2189, 2190, 2191, 2192, 2193, 2194, 2195, 2196, 2197, 2198, 2199, 2200, 2201, 2202, 2203, 2204, 2205, 2206, 2207, 2208, 2209, 2210, 2211, 2212, 2213, 2214, 2215, 2216, 2217, 2218, 2219, 2220, 2221, 2222, 2223, 2224, 2225, 2226, 2227, 2228, 2229, 2230, 2231, 2232, 2233, 2234, 2235, 2236, 2237, 2238, 2239, 2240, 2241, 2242, 2243, 2244, 2245, 2246, 2247, 2248, 2249, 2250, 2251, 2252, 2253, 2254, 2255, 2256, 2257, 2258, 2259, 2260, 2261, 2262, 2263, 2264, 2265, 2266, 2267, 2268, 2269, 2270, 2271, 2272, 2273, 2274, 2275, 2276, 2277, 2278, 2279, 2280, 2281, 2282, 2283, 2284, 2285, 2286, 2287, 2288, 2289, 2290, 2291, 2292, 2293, 2294, 2295, 2296, 2297, 2298, 2299, 2300, 2301, 2302, 2303, 2304, 2305, 2306, 2307, 2308, 2309, 2310, 2311, 2312, 2313, 2314, 2315, 2316, 2317, 2318, 2319, 2320, 2321, 2322, 2323, 2324, 2325, 2326, 2327, 2328, 2329, 2330, 2331, 2332, 2333, 2334, 2335, 2336, 2337, 2338, 2339, 2340, 2341, 2342, 2343, 2344, 2345, 2346, 2347, 2348, 2349, 2350, 2351, 2352, 2353, 2354, 2355, 2356, 2357, 2358, 2359, 2360, 2361, 2362, 2363, 2364, 2365, 2366, 2367, 2368, 2369, 2370, 2371, 2372, 2373, 2374, 2375, 2376, 2377, 2378, 2379, 2380, 2381, 2382, 2383, 2384, 2385, 2386, 2387, 2388, 2389, 2390, 2391, 2392, 2393, 2394, 2395, 2396, 2397, 2398, 2399, 2400, 2401, 2402, 2403, 2404, 2405, 2406, 2407, 2408, 2409, 2410, 2411, 2412, 2413, 2414, 2415, 2416, 2417, 2418, 2419, 2420, 2421, 2422, 2423, 2424, 2425, 2426, 2427, 2428, 2429, 2430, 2431, 2432, 2433, 2434, 2435, 2436, 2437, 2438, 2439, 2440, 2441, 2442, 2443, 2444, 2445, 2446, 2447, 2448, 2449, 2450, 2451, 2452, 2453, 2454, 2455, 2456, 2457, 2458, 2459, 2460, 2461, 2462, 2463, 2464, 2465, 2466, 2467, 2468, 2469, 2470, 2471, 2472, 2473, 2474, 2475, 2476, 2477, 2478, 2479, 2480, 2481, 2482, 2483, 2484, 2485, 2486, 2487, 2488, 2489, 2490, 2491, 2492, 2493, 2494, 2495, 2496, 2497, 2498, 2499, 2500, 2501, 2502, 2503, 2504, 2505, 2506, 2507, 2508, 2509, 2510, 2511, 2512, 2513, 2514, 2515, 2516, 2517, 2518, 2519, 2520, 2521, 2522, 2523, 2524, 2525, 2526, 2527, 2528, 2529, 2530, 2531, 2532, 2533, 2534, 2535, 2536, 2537, 2538, 2539, 2540, 2541, 2542, 2543, 2544, 2545, 2546, 2547, 2548, 2549, 2550, 2551, 2552, 2553, 2554, 2555, 2556, 2557, 2558, 2559, 2560, 2561, 2562, 2563, 2564, 2565, 2566, 2567, 2568, 2569, 2570, 2571, 2572, 2573, 2574, 2575, 2576, 2577, 2578, 2579, 2580, 2581, 2582, 2583, 2584, 2585, 2586, 2587, 2588, 2589, 2590, 2591, 2592, 2593, 2594, 2595, 2596, 2597, 2598, 2599, 2600, 2601, 2602, 2603, 2604, 2605, 2606, 2607, 2608, 2609, 2610, 2611, 2612, 2613, 2614, 2615, 2616, 2617, 2618, 2619, 2620, 2621, 2622, 2623, 2624, 2625, 2626, 2627, 2628, 2629, 2630, 2631, 2632, 2633, 2634, 2635, 2636, 2637, 2638, 2639, 2640, 2641, 2642, 2643, 2644, 2645, 2646, 2647, 2648, 2649, 2650, 2651, 2652, 2653, 2654, 2655, 2656, 2657, 2658, 2659, 2660, 2661, 2662, 2663, 2664, 2665, 2666, 2667, 2668, 2669, 2670, 2671, 2672, 2673, 2674, 2675, 2676, 2677, 2678, 2679, 26

LFP
event

Location: _____	Location: _____	Location: _____	Location: _____	Location: _____
-----------------	-----------------	-----------------	-----------------	-----------------

Description	Class	Status	Maintenance By		Remarks
			By	When	

[illegible]

13	นาย/นาง/นางสาว								
14	นาย/นาง/นางสาว	M							

[illegible]

1.4	การฝึกฝนทักษะการฟังและการพูด	มี	✓			
1.5	การฝึกฝนทักษะการอ่านและการเขียน	มี	✓			

1.1.1	INTERVIEWING	IN	✓				INTERVIEWING
1.1.2	INTERVIEWING	IN	✓				INTERVIEWING

1.34	สมการเชิงอนุพันธ์อันดับหนึ่ง	N	0			
1.35	สมการเชิงอนุพันธ์อันดับสอง	N	0			

[illegible]

2.20	การปรับปรุงโครงสร้างพื้นฐาน	10%	M	✓			
------	-----------------------------	-----	---	---	--	--	--

L2HATISUBINAWall Picking Set - 1 Unit	M					
---------------------------------------	---	--	--	--	--	--

1.21	จำนวนหน่วยการเรียนรู้	16	✓			
------	-----------------------	----	---	--	--	--

1.23	WATER SUPPLY SYSTEMS	0				
1.24	WATER SUPPLY SYSTEMS	0				

1.31	အခြေခံအားလုံး ပြုပြင်ထိန်းသိမ်းမှု	၇			
1.32	အခြေခံအားလုံး ထိန်းသိမ်းမှု	၈			

2.5	การควบคุมการเข้าถึง	Y				
2.6	การควบคุมการเข้าถึง	Y				

[illegible]

.....

SAFETY NOTE: Do not use this product on children or on pregnant women.

Il documento è un foglio unico o è composto da più fogli	Contenuto	Autore	Periodo	Luogo

---	---	---

ឈ្មោះ	មុខរបរ / មុខរបរស្រដៀងគ្នា	ស្ថានភាព
ឈ្មោះ	មុខរបរ / មុខរបរស្រដៀងគ្នា	ស្ថានភាព

© 2004 Blackwell Publishing Ltd, *Journal of Internal Medicine* 255: 105–112

Engine: First Pump Weekly Checklist

โครงการ _____ โรงพยาบาลสตูล

LPS

Date	Page	Time	Set	Box
------	------	------	-----	-----

40/11/8

[illegible]

Engine Fire Pump Weekly Checklist

โครงการ โรงพยาบาลศิริราช

19

the class is to give them some time to read

2/15/8

[illegible]

Preventive Maintenance Fire Pump									
แบบฟอร์มตรวจเช็คการบำรุงรักษาปั๊มดับเพลิงประจำตัวเครื่อง									
เครื่องจักร : ...	Location/สถานที่ : ...	Model/รุ่น : ...	Serial No. : ...	PM PLAN					
วันที่ตรวจ : ...	By : ...	Checked : ...	Signature : ...	M	Q	Y			
Description	Run	Status	Maintenance By :	Remark					
1. ตรวจสอบระดับน้ำในถังเก็บน้ำ	OK	✓							
2. ตรวจสอบระดับน้ำในถังเก็บน้ำ (ระดับน้ำในถังเก็บน้ำต้องสูงกว่าระดับน้ำในถังจ่ายน้ำ)	OK	✓		ถังเก็บน้ำ Low - High					
3. ตรวจสอบระดับน้ำในถังเก็บน้ำ	OK	✓							
4. ตรวจสอบระดับน้ำในถังเก็บน้ำ	OK	✓							
5. ตรวจสอบระดับน้ำในถังเก็บน้ำ	OK	✓							
6. ตรวจสอบระดับน้ำในถังเก็บน้ำ	OK	✓							
7. ตรวจสอบระดับน้ำในถังเก็บน้ำ	OK	✓							
8. ตรวจสอบระดับน้ำในถังเก็บน้ำ	OK	✓							
9. ตรวจสอบระดับน้ำในถังเก็บน้ำ	OK	✓							
10. ตรวจสอบระดับน้ำในถังเก็บน้ำ	OK	✓							
11. ตรวจสอบระดับน้ำในถังเก็บน้ำ	OK	✓							
12. ตรวจสอบระดับน้ำในถังเก็บน้ำ	OK	✓							
13. ตรวจสอบระดับน้ำในถังเก็บน้ำ	OK	✓							
14. ตรวจสอบระดับน้ำในถังเก็บน้ำ	OK	✓							
15. ตรวจสอบระดับน้ำในถังเก็บน้ำ	OK	✓							
16. ตรวจสอบระดับน้ำในถังเก็บน้ำ	OK	✓							
17. ตรวจสอบระดับน้ำในถังเก็บน้ำ	OK	✓							
18. ตรวจสอบระดับน้ำในถังเก็บน้ำ	OK	✓							
19. ตรวจสอบระดับน้ำในถังเก็บน้ำ	OK	✓							
20. ตรวจสอบระดับน้ำในถังเก็บน้ำ	OK	✓							
21. ตรวจสอบระดับน้ำในถังเก็บน้ำ	OK	✓							
22. ตรวจสอบระดับน้ำในถังเก็บน้ำ	OK	✓							
23. ตรวจสอบระดับน้ำในถังเก็บน้ำ	OK	✓							
24. ตรวจสอบระดับน้ำในถังเก็บน้ำ	OK	✓							
25. ตรวจสอบระดับน้ำในถังเก็บน้ำ	OK	✓							
26. ตรวจสอบระดับน้ำในถังเก็บน้ำ	OK	✓							
27. ตรวจสอบระดับน้ำในถังเก็บน้ำ	OK	✓							
28. ตรวจสอบระดับน้ำในถังเก็บน้ำ	OK	✓							
29. ตรวจสอบระดับน้ำในถังเก็บน้ำ	OK	✓							
30. ตรวจสอบระดับน้ำในถังเก็บน้ำ	OK	✓							
31. ตรวจสอบระดับน้ำในถังเก็บน้ำ	OK	✓							
32. ตรวจสอบระดับน้ำในถังเก็บน้ำ	OK	✓							
33. ตรวจสอบระดับน้ำในถังเก็บน้ำ	OK	✓							
34. ตรวจสอบระดับน้ำในถังเก็บน้ำ	OK	✓							
35. ตรวจสอบระดับน้ำในถังเก็บน้ำ	OK	✓							
36. ตรวจสอบระดับน้ำในถังเก็บน้ำ	OK	✓							
37. ตรวจสอบระดับน้ำในถังเก็บน้ำ	OK	✓							
38. ตรวจสอบระดับน้ำในถังเก็บน้ำ	OK	✓							
39. ตรวจสอบระดับน้ำในถังเก็บน้ำ	OK	✓							
40. ตรวจสอบระดับน้ำในถังเก็บน้ำ	OK	✓							
41. ตรวจสอบระดับน้ำในถังเก็บน้ำ	OK	✓							
42. ตรวจสอบระดับน้ำในถังเก็บน้ำ	OK	✓							
43. ตรวจสอบระดับน้ำในถังเก็บน้ำ	OK	✓							
44. ตรวจสอบระดับน้ำในถังเก็บน้ำ	OK	✓							
45. ตรวจสอบระดับน้ำในถังเก็บน้ำ	OK	✓							
46. ตรวจสอบระดับน้ำในถังเก็บน้ำ	OK	✓							
47. ตรวจสอบระดับน้ำในถังเก็บน้ำ	OK	✓							
48. ตรวจสอบระดับน้ำในถังเก็บน้ำ	OK	✓							
49. ตรวจสอบระดับน้ำในถังเก็บน้ำ	OK	✓							
50. ตรวจสอบระดับน้ำในถังเก็บน้ำ	OK	✓							

Check Status : Running M = Manual/มือ All = Manual/อัตโนมัติ F = Fail / ไม่สามารถใช้งานได้

ชื่อผู้ตรวจ : ...

ชื่อผู้ตรวจ : ...

SAFETY NOTE : 0 ห้ามเข้าใกล้เครื่องดับเพลิงขณะที่เครื่องกำลังทำงานอยู่

0 ห้ามเข้าใกล้เครื่องดับเพลิงขณะที่เครื่องกำลังทำงานอยู่

0 ห้ามเข้าใกล้เครื่องดับเพลิงขณะที่เครื่องกำลังทำงานอยู่

Signature : ...

Signature : ...

Signature : ...

Date : 10 / 11 / 66

Date : 10 / 11 / 66

Date : 10 / 11 / 66

[illegible]

Engine Fire Furio Weekly Checklist

โครงการ _____ โรงพยาบาลศิริราช

1 LAP

1. INTRODUCTION

23/11/64

[illegible]

10.1111/j.1365-3113.2011.04511.x

Engine Fire Pump Weekly Checklist

โครงการ _____ โรงพยาบาลศรีสะเกษ

LFF

 Springer

30/11/66

[illegible]

PLEASE PRINT OR TYPE NAME

LPP

โครงการ _____ โรงพยาบาลศรีนครินทร์ _____

FILE PLANT TO CIR TO VISA TO OK TO

[illegible]

SAFETY NOTE : 1) ห้ามใช้สารเคมีเหล่านี้ในบริเวณที่มีคน, สัตว์เลี้ยง หรือพืชอยู่ใกล้ๆ
2) ห้ามสูดดมไอระเหยของสารเคมีเหล่านี้
3) ห้ามรับประทานสารเคมีเหล่านี้

transcribed	
to direct to put	to direct
to reflect on	to reflect

Crystaline
9, 11, 68

[illegible]

LPA

โครงการ _____ โรงพยาบาลศรีสะเกษ _____



File: 01000 Date: 2000-01-01 Time: 10:00 Page: 1 of 1

[illegible]

ប្រការ ១៣៖ ក្រសួងសេដ្ឋកិច្ច និងហិរញ្ញវត្ថុ ត្រូវ
បង្កើតវិស័យសេដ្ឋកិច្ច និងហិរញ្ញវត្ថុ ដែល
បង្កើតឱកាសសម្រាប់ ក្រុមហ៊ុន និងបុគ្គល

1. Name of the school	
2. Address of the school	
3. Name of the principal	

1. संज्ञा
 2. संज्ञा
 3. संज्ञा
 4. संज्ञा
 5. संज्ञा
 6. संज्ञा
 7. संज्ञा
 8. संज्ञा
 9. संज्ञा
 10. संज्ञा
 11. संज्ञा
 12. संज्ञा
 13. संज्ञा
 14. संज्ञा
 15. संज्ञा
 16. संज्ञा
 17. संज्ञा
 18. संज्ञा
 19. संज्ञा
 20. संज्ञा
 21. संज्ञा
 22. संज्ञा
 23. संज्ञा
 24. संज्ञा
 25. संज्ञा
 26. संज्ञा
 27. संज्ञा
 28. संज्ञा
 29. संज्ञा
 30. संज्ञा
 31. संज्ञा
 32. संज्ञा
 33. संज्ञा
 34. संज्ञा
 35. संज्ञा
 36. संज्ञा
 37. संज्ञा
 38. संज्ञा
 39. संज्ञा
 40. संज्ञा
 41. संज्ञा
 42. संज्ञा
 43. संज्ञा
 44. संज्ञा
 45. संज्ञा
 46. संज्ञा
 47. संज्ञा
 48. संज्ञा
 49. संज्ञा
 50. संज्ञा
 51. संज्ञा
 52. संज्ञा
 53. संज्ञा
 54. संज्ञा
 55. संज्ञा
 56. संज्ञा
 57. संज्ञा
 58. संज्ञा
 59. संज्ञा
 60. संज्ञा
 61. संज्ञा
 62. संज्ञा
 63. संज्ञा
 64. संज्ञा
 65. संज्ञा
 66. संज्ञा
 67. संज्ञा
 68. संज्ञा
 69. संज्ञा
 70. संज्ञा
 71. संज्ञा
 72. संज्ञा
 73. संज्ञा
 74. संज्ञा
 75. संज्ञा
 76. संज्ञा
 77. संज्ञा
 78. संज्ञा
 79. संज्ञा
 80. संज्ञा
 81. संज्ञा
 82. संज्ञा
 83. संज्ञा
 84. संज्ञा
 85. संज्ञा
 86. संज्ञा
 87. संज्ञा
 88. संज्ञा
 89. संज्ञा
 90. संज्ञा
 91. संज्ञा
 92. संज्ञा
 93. संज्ञा
 94. संज्ञा
 95. संज्ञा
 96. संज्ञा
 97. संज्ञा
 98. संज्ञा
 99. संज्ञा
 100. संज्ञा

 President 16.11.19	 Secretary 16.11.19
--	--

Engine Fire Pump Weekly Checklist

1

19/16/62

[illegible]

REFERENCES

Engine-Fire Pump Weekly Checklist

Isosoma Isosoma

$x_{\text{diss}} = 2.6$	10	62
-------------------------	----	----

[illegible]

info@springer.com

LFP
LIFE FUNDING PROGRAM

DATE 5/10/84

08-00000000000000000000000000000000

4/2/82 11/10/82

Figure 6.

154

7/9/68

0000-0001-9300-3400

LP4
part 4

DATE: _____	TIME: _____	LOCATION: _____	NAME: _____	PLANT: _____
-------------	-------------	-----------------	-------------	--------------

[illegible]

den Status "Vollzeit" H = Normalarbeit AB = Arbeitsunfähigkeit F = Teil-/Minijobber

.....

SAFETY NOTE: If you find this document to be unsafe, please report it to the appropriate authority.

22. 2017. gada 1. ceturksnī veiktās izmaiņas salīdzinājumā ar 2016. gada 4. ceturksni	1) Izmēģināt	2) Izmēģināt	3) Jā	4) Neatbilst
22.1. Izmaiņu raksturojums				
22.2. Izmaiņu raksturojums				
22.3. Izmaiņu raksturojums				
22.4. Izmaiņu raksturojums				
22.5. Izmaiņu raksturojums				
22.6. Izmaiņu raksturojums				
22.7. Izmaiņu raksturojums				
22.8. Izmaiņu raksturojums				
22.9. Izmaiņu raksturojums				
22.10. Izmaiņu raksturojums				
22.11. Izmaiņu raksturojums				
22.12. Izmaiņu raksturojums				
22.13. Izmaiņu raksturojums				
22.14. Izmaiņu raksturojums				
22.15. Izmaiņu raksturojums				
22.16. Izmaiņu raksturojums				
22.17. Izmaiņu raksturojums				
22.18. Izmaiņu raksturojums				
22.19. Izmaiņu raksturojums				
22.20. Izmaiņu raksturojums				
22.21. Izmaiņu raksturojums				
22.22. Izmaiņu raksturojums				
22.23. Izmaiņu raksturojums				
22.24. Izmaiņu raksturojums				
22.25. Izmaiņu raksturojums				
22.26. Izmaiņu raksturojums				
22.27. Izmaiņu raksturojums				
22.28. Izmaiņu raksturojums				
22.29. Izmaiņu raksturojums				
22.30. Izmaiņu raksturojums				
22.31. Izmaiņu raksturojums				
22.32. Izmaiņu raksturojums				
22.33. Izmaiņu raksturojums				
22.34. Izmaiņu raksturojums				
22.35. Izmaiņu raksturojums				
22.36. Izmaiņu raksturojums				
22.37. Izmaiņu raksturojums				
22.38. Izmaiņu raksturojums				
22.39. Izmaiņu raksturojums				
22.40. Izmaiņu raksturojums				
22.41. Izmaiņu raksturojums				
22.42. Izmaiņu raksturojums				
22.43. Izmaiņu raksturojums				
22.44. Izmaiņu raksturojums				
22.45. Izmaiņu raksturojums				
22.46. Izmaiņu raksturojums				
22.47. Izmaiņu raksturojums				
22.48. Izmaiņu raksturojums				
22.49. Izmaiņu raksturojums				
22.50. Izmaiņu raksturojums				
22.51. Izmaiņu raksturojums				
22.52. Izmaiņu raksturojums				
22.53. Izmaiņu raksturojums				
22.54. Izmaiņu raksturojums				
22.55. Izmaiņu raksturojums				
22.56. Izmaiņu raksturojums				
22.57. Izmaiņu raksturojums				
22.58. Izmaiņu raksturojums				
22.59. Izmaiņu raksturojums				
22.60. Izmaiņu raksturojums				
22.61. Izmaiņu raksturojums				
22.62. Izmaiņu raksturojums				
22.63. Izmaiņu raksturojums				
22.64. Izmaiņu raksturojums				
22.65. Izmaiņu raksturojums				
22.66. Izmaiņu raksturojums				
22.67. Izmaiņu raksturojums				
22.68. Izmaiņu raksturojums				
22.69. Izmaiņu raksturojums				
22.70. Izmaiņu raksturojums				
22.71. Izmaiņu raksturojums				
22.72. Izmaiņu raksturojums				
22.73. Izmaiņu raksturojums				
22.74. Izmaiņu raksturojums				
22.75. Izmaiņu raksturojums				
22.76. Izmaiņu raksturojums				
22.77. Izmaiņu raksturojums				
22.78. Izmaiņu raksturojums				
22.79. Izmaiņu raksturojums				
22.80. Izmaiņu raksturojums				
22.81. Izmaiņu raksturojums				
22.82. Izmaiņu raksturojums				
22.83. Izmaiņu raksturojums				
22.84. Izmaiņu raksturojums				
22.85. Izmaiņu raksturojums				

2. 4. 2. 1. 2. 3. 4. 5. 6. 7. 8. 9. 10. 11. 12. 13. 14. 15. 16. 17. 18. 19. 20. 21. 22. 23. 24. 25. 26. 27. 28. 29. 30. 31. 32. 33. 34. 35. 36. 37. 38. 39. 40. 41. 42. 43. 44. 45. 46. 47. 48. 49. 50. 51. 52. 53. 54. 55. 56. 57. 58. 59. 60. 61. 62. 63. 64. 65. 66. 67. 68. 69. 70. 71. 72. 73. 74. 75. 76. 77. 78. 79. 80. 81. 82. 83. 84. 85. 86. 87. 88. 89. 90. 91. 92. 93. 94. 95. 96. 97. 98. 99. 100. 101. 102. 103. 104. 105. 106. 107. 108. 109. 110. 111. 112. 113. 114. 115. 116. 117. 118. 119. 120. 121. 122. 123. 124. 125. 126. 127. 128. 129. 130. 131. 132. 133. 134. 135. 136. 137. 138. 139. 140. 141. 142. 143. 144. 145. 146. 147. 148. 149. 150. 151. 152. 153. 154. 155. 156. 157. 158. 159. 160. 161. 162. 163. 164. 165. 166. 167. 168. 169. 170. 171. 172. 173. 174. 175. 176. 177. 178. 179. 180. 181. 182. 183. 184. 185. 186. 187. 188. 189. 190. 191. 192. 193. 194. 195. 196. 197. 198. 199. 200. 201. 202. 203. 204. 205. 206. 207. 208. 209. 210. 211. 212. 213. 214. 215. 216. 217. 218. 219. 220. 221. 222. 223. 224. 225. 226. 227. 228. 229. 230. 231. 232. 233. 234. 235. 236. 237. 238. 239. 240. 241. 242. 243. 244. 245. 246. 247. 248. 249. 250. 251. 252. 253. 254. 255. 256. 257. 258. 259. 260. 261. 262. 263. 264. 265. 266. 267. 268. 269. 270. 271. 272. 273. 274. 275. 276. 277. 278. 279. 280. 281. 282. 283. 284. 285. 286. 287. 288. 289. 290. 291. 292. 293. 294. 295. 296. 297. 298. 299. 300. 301. 302. 303. 304. 305. 306. 307. 308. 309. 310. 311. 312. 313. 314. 315. 316. 317. 318. 319. 320. 321. 322. 323. 324. 325. 326. 327. 328. 329. 330. 331. 332. 333. 334. 335. 336. 337. 338. 339. 340. 341. 342. 343. 344. 345. 346. 347. 348. 349. 350. 351. 352. 353. 354. 355. 356. 357. 358. 359. 360. 361. 362. 363. 364. 365. 366. 367. 368. 369. 370. 371. 372. 373. 374. 375. 376. 377. 378. 379. 380. 381. 382. 383. 384. 385. 386. 387. 388. 389. 390. 391. 392. 393. 394. 395. 396. 397. 398. 399. 400. 401. 402. 403. 404. 405. 406. 407. 408. 409. 410. 411. 412. 413. 414. 415. 416. 417. 418. 419. 420. 421. 422. 423. 424. 425. 426. 427. 428. 429. 430. 431. 432. 433. 434. 435. 436. 437. 438. 439. 440. 441. 442. 443. 444. 445. 446. 447. 448. 449. 450. 451. 452. 453. 454. 455. 456. 457. 458. 459. 460. 461. 462. 463. 464. 465. 466. 467. 468. 469. 470. 471. 472. 473. 474. 475. 476. 477. 478. 479. 480. 481. 482. 483. 484. 485. 486. 487. 488. 489. 490. 491. 492. 493. 494. 495. 496. 497. 498. 499. 500. 501. 502. 503. 504. 505. 506. 507. 508. 509. 510. 511. 512. 513. 514. 515. 516. 517. 518. 519. 520. 521. 522. 523. 524. 525. 526. 527. 528. 529. 530. 531. 532. 533. 534. 535. 536. 537. 538. 539. 540. 541. 542. 543. 544. 545. 546. 547. 548. 549. 550. 551. 552. 553. 554. 555. 556. 557. 558. 559. 560. 561. 562. 563. 564. 565. 566. 567. 568. 569. 570. 571. 572. 573. 574. 575. 576. 577. 578. 579. 580. 581. 582. 583. 584. 585. 586. 587. 588. 589. 590. 591. 592. 593. 594. 595. 596. 597. 598. 599. 600. 601. 602. 603. 604. 605. 606. 607. 608. 609. 610. 611. 612. 613. 614. 615. 616. 617. 618. 619. 620. 621. 622. 623. 624. 625. 626. 627. 628. 629. 630. 631. 632. 633. 634. 635. 636. 637. 638. 639. 640. 641. 642. 643. 644. 645. 646. 647. 648. 649. 650. 651. 652. 653. 654. 655. 656. 657. 658. 659. 660. 661. 662. 663. 664. 665. 666. 667. 668. 669. 670. 671. 672. 673. 674. 675. 676. 677. 678. 679. 680. 681. 682. 683. 684. 685. 686. 687. 688. 689. 690. 691. 692. 693. 694. 695. 696. 697. 698. 699. 700. 701. 702. 703. 704. 705. 706. 707. 708. 709. 710. 711. 712. 713. 714. 715. 716. 717. 718. 719. 720. 721. 722. 723. 724. 725. 726. 727. 728. 729. 730. 731. 732. 733. 734. 735. 736. 737. 738. 739. 740. 741. 742. 743. 744. 745. 746. 747. 748. 749. 750. 751. 752. 753. 754. 755. 756. 757. 758. 759. 760. 761. 762. 763. 764. 765. 766. 767. 768. 769. 770. 771. 772. 773. 774. 775. 776. 777. 778. 779. 780. 781. 782. 783. 784. 785. 786. 787. 788. 789. 790. 791. 792. 793. 794. 795. 796. 797. 798. 799. 800. 801. 802. 803. 804. 805. 806. 807. 808. 809. 810. 811. 812. 813. 814. 815. 816. 817. 818. 819. 820. 821. 822. 823. 824. 825. 826. 827. 828. 829. 830. 831. 832. 833. 834. 835. 836. 837.

Opis	Stranica	Opis
Opis	Stranica	Opis

ชื่อย่อ	ชื่อเต็ม/ชื่อภาษาอังกฤษ	ชื่ออื่น
...

Date: 19 9 99	Date: 19 9 99	Date: 19 9 99
---------------	---------------	---------------

Engine Fire Pump Weekly Checklist

โครงการ โรงพยาบาลสุราษฎร์ธานี

UFP

[illegible]

Engine Fire Pump Weekly Checklist

โครงการ _____ โรงพยาบาลศรีสะเกษ

LPP

[illegible]

[illegible][illegible]

Preventive Maintenance Fire Pump										
แบบฟอร์มตรวจดูแลรักษาปั๊มน้ำดับเพลิงตามข้อกำหนดของกรมป้องกันและบรรเทาสาธารณภัย										
โครงการ :		Location/สถานที่ : อาคาร C ชั้น 1		วันที่ :		PM PLAN				
วันที่ตรวจ :		No.		W/L, S/D		ชื่อผู้ตรวจ :		Signature		
Description		Item	Status	Maintenance By	Remark					
1. ตรวจสอบระดับน้ำในถังเก็บน้ำ			H	AS						
2. ตรวจสอบระดับน้ำในถังเก็บน้ำ		M								
3. ตรวจสอบระดับน้ำในถังเก็บน้ำ		M				ถังเก็บน้ำว่าง Low - High				
4. ตรวจสอบระดับน้ำในถังเก็บน้ำ		M								
5. ตรวจสอบระดับน้ำในถังเก็บน้ำ		M								
6. ตรวจสอบระดับน้ำในถังเก็บน้ำ		M				ไม่มีพรหมณ, ขอบเขต				
7. ตรวจสอบระดับน้ำในถังเก็บน้ำ		M								
8. ตรวจสอบระดับน้ำในถังเก็บน้ำ		M								
9. ตรวจสอบระดับน้ำในถังเก็บน้ำ		M								
10. ตรวจสอบระดับน้ำในถังเก็บน้ำ		M				ตรวจสอบระดับน้ำในถังเก็บน้ำ AS A ไม่พบปัญหา				
11. ตรวจสอบระดับน้ำในถังเก็บน้ำ		M				พบปัญหา				
12. ตรวจสอบระดับน้ำในถังเก็บน้ำ		M								
13. ตรวจสอบระดับน้ำในถังเก็บน้ำ		M								
14. ตรวจสอบระดับน้ำในถังเก็บน้ำ		M								
15. ตรวจสอบระดับน้ำในถังเก็บน้ำ		M								
16. ตรวจสอบระดับน้ำในถังเก็บน้ำ		M								
17. ตรวจสอบระดับน้ำในถังเก็บน้ำ		M								
18. ตรวจสอบระดับน้ำในถังเก็บน้ำ		M								
19. ตรวจสอบระดับน้ำในถังเก็บน้ำ		M								
20. ตรวจสอบระดับน้ำในถังเก็บน้ำ		M								
21. ตรวจสอบระดับน้ำในถังเก็บน้ำ		M								
22. ตรวจสอบระดับน้ำในถังเก็บน้ำ		M								
23. ตรวจสอบระดับน้ำในถังเก็บน้ำ		M								
24. ตรวจสอบระดับน้ำในถังเก็บน้ำ		M								
25. ตรวจสอบระดับน้ำในถังเก็บน้ำ		M								
26. ตรวจสอบระดับน้ำในถังเก็บน้ำ		M								
27. ตรวจสอบระดับน้ำในถังเก็บน้ำ		M								
28. ตรวจสอบระดับน้ำในถังเก็บน้ำ		M								
29. ตรวจสอบระดับน้ำในถังเก็บน้ำ		M								
30. ตรวจสอบระดับน้ำในถังเก็บน้ำ		M								
31. ตรวจสอบระดับน้ำในถังเก็บน้ำ		M								
32. ตรวจสอบระดับน้ำในถังเก็บน้ำ		M								
33. ตรวจสอบระดับน้ำในถังเก็บน้ำ		M								
34. ตรวจสอบระดับน้ำในถังเก็บน้ำ		M								
35. ตรวจสอบระดับน้ำในถังเก็บน้ำ		M								
36. ตรวจสอบระดับน้ำในถังเก็บน้ำ		M								
37. ตรวจสอบระดับน้ำในถังเก็บน้ำ		M								
38. ตรวจสอบระดับน้ำในถังเก็บน้ำ		M								
39. ตรวจสอบระดับน้ำในถังเก็บน้ำ		M								
40. ตรวจสอบระดับน้ำในถังเก็บน้ำ		M								
41. ตรวจสอบระดับน้ำในถังเก็บน้ำ		M								
42. ตรวจสอบระดับน้ำในถังเก็บน้ำ		M								
43. ตรวจสอบระดับน้ำในถังเก็บน้ำ		M								
44. ตรวจสอบระดับน้ำในถังเก็บน้ำ		M								
45. ตรวจสอบระดับน้ำในถังเก็บน้ำ		M								
46. ตรวจสอบระดับน้ำในถังเก็บน้ำ		M								
47. ตรวจสอบระดับน้ำในถังเก็บน้ำ		M								
48. ตรวจสอบระดับน้ำในถังเก็บน้ำ		M								
49. ตรวจสอบระดับน้ำในถังเก็บน้ำ		M								
50. ตรวจสอบระดับน้ำในถังเก็บน้ำ		M								

[illegible]

Engine Fire Pump Weekly Checklist



โครงการ _____ โรงพยาบาลศิริราชของ

30/3/91

[illegible]

© 2004 Blackwell Publishing Ltd *Journal of Internal Medicine* 255: 111–117

Engine Fire Pump Weekly Checklist



โครงการ โรงพยาบาลศิริราช

97/112

[illegible]

Abstract

பெரிய கிணறுகள் 62

Insurance: ☒ Life ☐ DO NOT
 Uninsured ☒ *COV 1000*
 Ed. 25/4/63



दिनांक: 23/9/16

1999 2000 2001 2002 2003 2004 2005 2006 2007 2008 2009 2010 2011 2012 2013 2014 2015 2016 2017 2018 2019 2020 2021 2022 2023 2024 2025 2026 2027 2028 2029 2030 2031 2032 2033 2034 2035 2036 2037 2038 2039 2040 2041 2042 2043 2044 2045 2046 2047 2048 2049 2050 2051 2052 2053 2054 2055 2056 2057 2058 2059 2060 2061 2062 2063 2064 2065 2066 2067 2068 2069 2070 2071 2072 2073 2074 2075 2076 2077 2078 2079 2080 2081 2082 2083 2084 2085 2086 2087 2088 2089 2090 2091 2092 2093 2094 2095 2096 2097 2098 2099 2100 2101 2102 2103 2104 2105 2106 2107 2108 2109 2110 2111 2112 2113 2114 2115 2116 2117 2118 2119 2120 2121 2122 2123 2124 2125 2126 2127 2128 2129 2130 2131 2132 2133 2134 2135 2136 2137 2138 2139 2140 2141 2142 2143 2144 2145 2146 2147 2148 2149 2150 2151 2152 2153 2154 2155 2156 2157 2158 2159 2160 2161 2162 2163 2164 2165 2166 2167 2168 2169 2170 2171 2172 2173 2174 2175 2176 2177 2178 2179 2180 2181 2182 2183 2184 2185 2186 2187 2188 2189 2190 2191 2192 2193 2194 2195 2196 2197 2198 2199 2200 2201 2202 2203 2204 2205 2206 2207 2208 2209 2210 2211 2212 2213 2214 2215 2216 2217 2218 2219 2220 2221 2222 2223 2224 2225 2226 2227 2228 2229 2230 2231 2232 2233 2234 2235 2236 2237 2238 2239 2240 2241 2242 2243 2244 2245 2246 2247 2248 2249 2250 2251 2252 2253 2254 2255 2256 2257 2258 2259 2260 2261 2262 2263 2264 2265 2266 2267 2268 2269 2270 2271 2272 2273 2274 2275 2276 2277 2278 2279 2280 2281 2282 2283 2284 2285 2286 2287 2288 2289 2290 2291 2292 2293 2294 2295 2296 2297 2298 2299 2300 2301 2302 2303 2304 2305 2306 2307 2308 2309 2310 2311 2312 2313 2314 2315 2316 2317 2318 2319 2320 2321 2322 2323 2324 2325 2326 2327 2328 2329 2330 2331 2332 2333 2334 2335 2336 2337 2338 2339 2340 2341 2342 2343 2344 2345 2346 2347 2348 2349 2350 2351 2352 2353 2354 2355 2356 2357 2358 2359 2360 2361 2362 2363 2364 2365 2366 2367 2368 2369 2370 2371 2372 2373 2374 2375 2376 2377 2378 2379 2380 2381 2382 2383 2384 2385 2386 2387 2388 2389 2390 2391 2392 2393 2394 2395 2396 2397 2398 2399 2400 2401 2402 2403 2404 2405 2406 2407 2408 2409 2410 2411 2412 2413 2414 2415 2416 2417 2418 2419 2420 2421 2422 2423 2424 2425 2426 2427 2428 2429 2430 2431 2432 2433 2434 2435 2436 2437 2438 2439 2440 2441 2442 2443 2444 2445 2446 2447 2448 2449 2450 2451 2452 2453 2454 2455 2456 2457 2458 2459 2460 2461 2462 2463 2464 2465 2466 2467 2468 2469 2470 2471 2472 2473 2474 2475 2476 2477 2478 2479 2480 2481 2482 2483 2484 2485 2486 2487 2488 2489 2490 2491 2492 2493 2494 2495 2496 2497 2498 2499 2500 2501 2502 2503 2504 2505 2506 2507 2508 2509 2510 2511 2512 2513 2514 2515 2516 2517 2518 2519 2520 2521 2522 2523 2524 2525 2526 2527 2528 2529 2530 2531 2532 2533 2534 2535 2536 2537 2538 2539 2540 2541 2542 2543 2544 2545 2546 2547 2548 2549 2550 2551 2552 2553 2554 2555 2556 2557 2558 2559 2560 2561 2562 2563 2564 2565 2566 2567 2568 2569 2570 2571 2572 2573 2574 2575 2576 2577 2578 2579 2580 2581 2582 2583 2584 2585 2586 2587 2588 2589 2590 2591 2592 2593 2594 2595 2596 2597 2598 2599 2600 2601 2602 2603 2604 2605 2606 2607 2608 2609 2610 2611 2612 2613 2614 2615 2616 2617 2618 2619 2620 2621 2622 2623 2624 2625 2626 2627 2628 2629 2630 2631 2632 2633 2634 2635 2636 2637 2638 2639 2640 2641 2642 2643 2644 2645 2646 2647 2648 2649 2650 2651 2652 2653 2654 2655 2656 2657 2658 2659 2660 2661 2662 2663 2664 2665 2666 2667 2668 2669 2670 2671 2672 2673 2674 2675 2676 2677 2678 2679 2680 2681 2682 2683 2684 2685 2686 2687 2688 2689 2690 2691 2692 2693 2694 2695 2696 2697 2698 2699 2700 2701 2702 2703 2704 2705 2706 2707 2708 2709 2710 2711 2712 2713 2714 2715 2716 2717 2718 2719 2720 2721 2722 2723 2724 2725 2726 2727 2728 2729 2730 2731 2732 2733 2734 2735 2736 2737 2738 2739 2740 2741 2742 2743 2744 2745 2746 2747 2748 2749 2750 2751 2752 2753 2754 2755 2756 2757 2758 2759 2760 2761 2762 2763 2764 2765 2766 2767 2768 2769 2770 2771 2772 2773 2774 2775 2776 2777 2778 2779 2780 2781 2782 2783 2784 2785 2786 2787 2788 2789 2790 2791 2792 2793 2794 2795 2796 2797 2798 2799 2800 2801 2802 2803 2804 2805 2806 2807 2808 2809 2810 2811 2812 2813 2814 2815 2816 2817

॥ श्रीगणेशाय नमः ॥
 दिनांक: २५/१०/६८

 Received _____
 Date 02/10/68

$$\frac{d}{dt} \left(\frac{1}{2} m v^2 \right) = \frac{1}{2} m \frac{d}{dt} (v^2)$$

โทรสาร : 02-2547461

សេចក្តីសន្និដ្ឋាន

ลำดับ	รายการ	วันที่	2561 PROJECT GOALS								หมายเหตุ
			1	2	3	4	5	6	7		
1	พิธีเปิดงาน	1	/								
2	พิธีเปิดงาน 18	1	/								
3	พิธีเปิดงาน 18	1	/								
4	พิธีเปิดงาน 18	1	/								
5	พิธีเปิดงาน Side Bay	1	/							พิธีเปิดงาน Side Bay	
6	พิธีเปิดงาน 18	1	/								
7	พิธีเปิดงาน Side Pump	1	/								
8	พิธีเปิดงาน 18	2	/								
9	พิธีเปิดงาน 18	2	/								
10	พิธีเปิดงาน 18	2	/								
11	พิธีเปิดงาน 18	3	/							พิธีเปิดงาน 18	
12	พิธีเปิดงาน 18	3	/								
13	พิธีเปิดงาน 18	3	/								
14	พิธีเปิดงาน 18	3	/								
15	พิธีเปิดงาน 18	3	/								
16	พิธีเปิดงาน 18	4	/								
17	พิธีเปิดงาน 18	4	/								
18	พิธีเปิดงาน 18	4	/								
19	พิธีเปิดงาน 18	5	/								
20	พิธีเปิดงาน 18	5	/								
21	พิธีเปิดงาน 18	6	/								
22	พิธีเปิดงาน 18	6	/								
23	พิธีเปิดงาน 18	7	/								
24	พิธีเปิดงาน 18	7	/								
25	พิธีเปิดงาน 18	8	/								
26	พิธีเปิดงาน 18	8	/								
27	พิธีเปิดงาน 18	9	/								
28	พิธีเปิดงาน 18	9	/								
29	พิธีเปิดงาน 18	10	/								
30	พิธีเปิดงาน 18	10	/								

ลำดับ	รายการ
1	พิธีเปิดงาน 18
2	พิธีเปิดงาน 18
3	พิธีเปิดงาน 18
4	พิธีเปิดงาน 18
5	พิธีเปิดงาน 18
6	พิธีเปิดงาน 18
7	พิธีเปิดงาน 18

18/04/2018
 25/11/68

for [unclear] [unclear]
[unclear] 21/1/85

日期: 2019.11.16
 页次: 10 / 16

โทรสาร : 0-2644-0004

Sum. 68

ร.ร.	ชื่อโรงเรียน	ชั้น	FM PROGRAM (Det)								หมายเหตุ
			1	2	3	4	5	6	7		
1	โรงเรียนวัด...	1	/	/	/	/	/	/	/		
2	โรงเรียนวัด...	2	/	/	/	/	/	/	/		
3	โรงเรียนวัด...	3	/	/	/	/	/	/	/		
4	โรงเรียนวัด...	4	/	/	/	/	/	/	/		
5	โรงเรียนวัด...	5	/	/	/	/	/	/	/		
6	โรงเรียนวัด...	6	/	/	/	/	/	/	/		
7	โรงเรียนวัด...	7	/	/	/	/	/	/	/		
8	โรงเรียนวัด...	8	/	/	/	/	/	/	/		
9	โรงเรียนวัด...	9	/	/	/	/	/	/	/		
10	โรงเรียนวัด...	10	/	/	/	/	/	/	/		
11	โรงเรียนวัด...	11	/	/	/	/	/	/	/		
12	โรงเรียนวัด...	12	/	/	/	/	/	/	/	มี...	
13	โรงเรียนวัด...	13	/	/	/	/	/	/	/		
14	โรงเรียนวัด...	14	/	/	/	/	/	/	/		
15	โรงเรียนวัด...	15	/	/	/	/	/	/	/		
16	โรงเรียนวัด...	16	/	/	/	/	/	/	/		
17	โรงเรียนวัด...	17	/	/	/	/	/	/	/		
18	โรงเรียนวัด...	18	/	/	/	/	/	/	/		
19	โรงเรียนวัด...	19	/	/	/	/	/	/	/		
20	โรงเรียนวัด...	20	/	/	/	/	/	/	/		
21	โรงเรียนวัด...	21	/	/	/	/	/	/	/		
22	โรงเรียนวัด...	22	/	/	/	/	/	/	/		
23	โรงเรียนวัด...	23	/	/	/	/	/	/	/		
24	โรงเรียนวัด...	24	/	/	/	/	/	/	/		
25	โรงเรียนวัด...	25	/	/	/	/	/	/	/		
26	โรงเรียนวัด...	26	/	/	/	/	/	/	/		
27	โรงเรียนวัด...	27	/	/	/	/	/	/	/		
28	โรงเรียนวัด...	28	/	/	/	/	/	/	/		
29	โรงเรียนวัด...	29	/	/	/	/	/	/	/		
30	โรงเรียนวัด...	30	/	/	/	/	/	/	/		
		รวม	FM PROGRAM								
		1.	รายการ...								
		2.	รายการ...								
		3.	รายการ...								
		4.	รายการ...								
		5.	รายการ...								
		6.	รายการ...								
		7.	รายการ...								
		8.	รายการ...								
		9.	รายการ...								
		10.	รายการ...								

தலைப்பு: (✓) உயி. CO பிழை
பிராந்த: தென்மேல் மாகாணம்
திக: 25/12/19

Signature: 
Date: 26/12/20

Date: 20/11/20
 Roll: 15112100

J. Neurosci., June 23, 1993, 13(6):1548

ลำดับ	รายการ	สาขา	ปี	จำนวน ปีการศึกษา	สถานะ	IM PROGRAM (SEM)				หมายเหตุ
						1	2	3	4	
1	วิชาคณิตศาสตร์ ๑	A	1	10	เสร็จสิ้น	/	/	/	/	13.55 ₁₀
2	วิชาวิทยาศาสตร์ ๑	A	1	10	เสร็จสิ้น	/	/	/	/	
3	ภาษาอังกฤษ ๑	A	1	10	เสร็จสิ้น	/	/	/	/	
4	วิชาสังคม ๑	A	1	10	เสร็จสิ้น	/	/	/	/	
5	ภาษาต่างประเทศ	A	1	10	กำลังเรียน	/	/	/	/	
6	คณิตศาสตร์ ๒	A	1	10	CO	/	/	/	/	
7	วิทยาศาสตร์ ๒	A	1	10	กำลังเรียน	/	/	/	/	
8	ภาษาอังกฤษ ๒	A	1	10	กำลังเรียน	/	/	/	/	
9	วิชาสังคม ๒	A	2	10	กำลังเรียน	/	/	/	/	
10	วิชาสังคม ๒	A	2	10	กำลังเรียน	/	/	/	/	
11	ภาษาต่างประเทศ	A	2	10	กำลังเรียน	/	/	/	/	13.55 ₁₀
12	วิชาคณิตศาสตร์ ๓	A	2	10	กำลังเรียน	/	/	/	/	
13	ภาษาต่างประเทศ	A	2	10	กำลังเรียน	/	/	/	/	
14	วิชาสังคม ๓	A	2	10	กำลังเรียน	/	/	/	/	
15	วิชาสังคม ๓	A	2	10	กำลังเรียน	/	/	/	/	
16	วิชาสังคม ๓	A	2	10	กำลังเรียน	/	/	/	/	
17	วิชาสังคม ๓	A	2	10	กำลังเรียน	/	/	/	/	
18	วิชาสังคม ๓	A	2	10	กำลังเรียน	/	/	/	/	
19	วิชาสังคม ๓	A	2	10	กำลังเรียน	/	/	/	/	
20	วิชาสังคม ๓	A	2	10	กำลังเรียน	/	/	/	/	
21	วิชาสังคม ๓	A	2	10	กำลังเรียน	/	/	/	/	13.55 ₁₀
22	วิชาสังคม ๓	A	2	10	กำลังเรียน	/	/	/	/	
23	วิชาสังคม ๓	A	2	10	กำลังเรียน	/	/	/	/	
24	วิชาสังคม ๓	A	2	10	กำลังเรียน	/	/	/	/	
25	วิชาสังคม ๓	A	2	10	กำลังเรียน	/	/	/	/	
26	วิชาสังคม ๓	A	2	10	กำลังเรียน	/	/	/	/	
27	วิชาสังคม ๓	A	2	10	กำลังเรียน	/	/	/	/	
28	วิชาสังคม ๓	A	2	10	กำลังเรียน	/	/	/	/	
29	วิชาสังคม ๓	A	2	10	กำลังเรียน	/	/	/	/	
30	วิชาสังคม ๓	A	2	10	กำลังเรียน	/	/	/	/	
31	วิชาสังคม ๓	A	2	10	กำลังเรียน	/	/	/	/	13.55 ₁₀
32	วิชาสังคม ๓	A	2	10	กำลังเรียน	/	/	/	/	
33	วิชาสังคม ๓	A	2	10	กำลังเรียน	/	/	/	/	
34	วิชาสังคม ๓	A	2	10	กำลังเรียน	/	/	/	/	
35	วิชาสังคม ๓	A	2	10	กำลังเรียน	/	/	/	/	
36	วิชาสังคม ๓	A	2	10	กำลังเรียน	/	/	/	/	
37	วิชาสังคม ๓	A	2	10	กำลังเรียน	/	/	/	/	
38	วิชาสังคม ๓	A	2	10	กำลังเรียน	/	/	/	/	
39	วิชาสังคม ๓	A	2	10	กำลังเรียน	/	/	/	/	
40	วิชาสังคม ๓	A	2	10	กำลังเรียน	/	/	/	/	
Cub		IM PROGRAM								
1	สาขาวิชาคณิตศาสตร์ 2									
2	สาขาวิชาวิทยาศาสตร์ 2									
3	สาขาวิชาภาษาอังกฤษ 2									
4	สาขาวิชาสังคม 2									

www.ck12.org

தேதி: 25/3/68

Q. 1. Write the following in the form of a set.

दिनांक	समय
15/12/20	12/12/20

ISSN : 0973-7075

chadefee, T. 1999. 25/18

[illegible]

© 2000 by John Wiley & Sons, Inc.

दिनांक १५/११/१८

DATE _____

செயல்	தேதி
1. பிளவு	15 / 7 / 68

Teasdale & Harvey (1977)

சென்னை, 20/04/2023

[illegible]

www.csi.ch.ch

ਸਿਰ ਨਾਮ: ਗੁਰਮਿਤ
ਰੋਲ ਨੰ: 25/6/2008

25/6/2561

10. Signature
 Date: 21/6/20

Indexing : International Standard

1980-1981, 1982-1983, 1984-1985

[illegible]

© 2000 Blackwell Science Ltd *Journal of Internal Medicine* 247: 395–402

၂၀၁၆ ခုနှစ်
 ၁၂/၁၂/၁၆

Permanente Donat
auf 26/8/68

தேதி: 25/9/22

Cells	THE PROGRAM
1	การทบทวนความรู้เดิม
2	การทบทวนความรู้เดิมเกี่ยวกับความหมายของ
3	ความหมายของ
4	การทบทวนความรู้เดิมเกี่ยวกับความหมายของ (ถ้าจำเป็น) การทบทวนความรู้เดิมเกี่ยวกับความหมายของ (ถ้าจำเป็น)

2018
 2019

DATE: 25/4/2018

Signature _____
Date 6/9/08

Date	No. of days
1	10/10/2010
2	11/10/2010
3	12/10/2010
4	13/10/2010

ॐ नमो भगवते वासुदेवाय

for PROJECT _____
at _____ 25/9/2018

दिनांक 15/9/65

Teasdale, J. 1998. *How to Grow a Business*. New York: McGraw-Hill.

422 *Journal of Health Politics, Policy and Law*

No	Name	Age	Sex	Weight (kg)	Height (cm)	BMI PROGRASS (kg/m ²)				Total BMI
						1	2	3	4	
01	ชื่อ นามสกุล	2	M	55	100	✓	✓	✓	✓	10.27
02	ชื่อ นามสกุล	3	F	58	100	✓	✓	✓	✓	10.10
03	ชื่อ นามสกุล	4	F	58	100	✓	✓	✓	✓	10.10
04	ชื่อ นามสกุล	5	F	58	100	✓	✓	✓	✓	10.10
05	ชื่อ นามสกุล	6	F	58	100	✓	✓	✓	✓	10.10
06	ชื่อ นามสกุล	7	F	58	100	✓	✓	✓	✓	10.10
07	ชื่อ นามสกุล	8	F	58	100	✓	✓	✓	✓	10.10
08	ชื่อ นามสกุล	9	F	58	100	✓	✓	✓	✓	10.10
09	ชื่อ นามสกุล	10	F	58	100	✓	✓	✓	✓	10.10
10	ชื่อ นามสกุล	11	F	58	100	✓	✓	✓	✓	10.10
11	ชื่อ นามสกุล	12	F	58	100	✓	✓	✓	✓	10.10
12	ชื่อ นามสกุล	13	F	58	100	✓	✓	✓	✓	10.10
13	ชื่อ นามสกุล	14	F	58	100	✓	✓	✓	✓	10.10
14	ชื่อ นามสกุล	15	F	58	100	✓	✓	✓	✓	10.10
15	ชื่อ นามสกุล	16	F	58	100	✓	✓	✓	✓	10.10
16	ชื่อ นามสกุล	17	F	58	100	✓	✓	✓	✓	10.10
17	ชื่อ นามสกุล	18	F	58	100	✓	✓	✓	✓	10.10
18	ชื่อ นามสกุล	19	F	58	100	✓	✓	✓	✓	10.10
19	ชื่อ นามสกุล	20	F	58	100	✓	✓	✓	✓	10.10
20	ชื่อ นามสกุล	21	F	58	100	✓	✓	✓	✓	10.10
21	ชื่อ นามสกุล	22	F	58	100	✓	✓	✓	✓	10.10
22	ชื่อ นามสกุล	23	F	58	100	✓	✓	✓	✓	10.10
23	ชื่อ นามสกุล	24	F	58	100	✓	✓	✓	✓	10.10
24	ชื่อ นามสกุล	25	F	58	100	✓	✓	✓	✓	10.10
25	ชื่อ นามสกุล	26	F	58	100	✓	✓	✓	✓	10.10
26	ชื่อ นามสกุล	27	F	58	100	✓	✓	✓	✓	10.10
27	ชื่อ นามสกุล	28	F	58	100	✓	✓	✓	✓	10.10
28	ชื่อ นามสกุล	29	F	58	100	✓	✓	✓	✓	10.10
29	ชื่อ นามสกุล	30	F	58	100	✓	✓	✓	✓	10.10
30	ชื่อ นามสกุล	31	F	58	100	✓	✓	✓	✓	10.10
31	ชื่อ นามสกุล	32	F	58	100	✓	✓	✓	✓	10.10
32	ชื่อ นามสกุล	33	F	58	100	✓	✓	✓	✓	10.10
33	ชื่อ นามสกุล	34	F	58	100	✓	✓	✓	✓	10.10
34	ชื่อ นามสกุล	35	F	58	100	✓	✓	✓	✓	10.10
35	ชื่อ นามสกุล	36	F	58	100	✓	✓	✓	✓	10.10
36	ชื่อ นามสกุล	37	F	58	100	✓	✓	✓	✓	10.10
37	ชื่อ นามสกุล	38	F	58	100	✓	✓	✓	✓	10.10
38	ชื่อ นามสกุล	39	F	58	100	✓	✓	✓	✓	10.10
39	ชื่อ นามสกุล	40	F	58	100	✓	✓	✓	✓	10.10
40	ชื่อ นามสกุล	41	F	58	100	✓	✓	✓	✓	10.10
41	ชื่อ นามสกุล	42	F	58	100	✓	✓	✓	✓	10.10
42	ชื่อ นามสกุล	43	F	58	100	✓	✓	✓	✓	10.10
43	ชื่อ นามสกุล	44	F	58	100	✓	✓	✓	✓	10.10
44	ชื่อ นามสกุล	45	F	58	100	✓	✓	✓	✓	10.10
45	ชื่อ นามสกุล	46	F	58	100	✓	✓	✓	✓	10.10
46	ชื่อ นามสกุล	47	F	58	100	✓	✓	✓	✓	10.10
47	ชื่อ นามสกุล	48	F	58	100	✓	✓	✓	✓	10.10
48	ชื่อ นามสกุล	49	F	58	100	✓	✓	✓	✓	10.10
49	ชื่อ นามสกุล	50	F	58	100	✓	✓	✓	✓	10.10
50	ชื่อ นามสกุล	51	F	58	100	✓	✓	✓	✓	10.10
51	ชื่อ นามสกุล	52	F	58	100	✓	✓	✓	✓	10.10
52	ชื่อ นามสกุล	53	F	58	100	✓	✓	✓	✓	10.10
53	ชื่อ นามสกุล	54	F	58	100	✓	✓	✓	✓	10.10
54	ชื่อ นามสกุล	55	F	58	100	✓	✓	✓	✓	10.10
55	ชื่อ นามสกุล	56	F	58	100	✓	✓	✓	✓	10.10
56	ชื่อ นามสกุล	57	F	58	100	✓	✓	✓	✓	10.10
57	ชื่อ นามสกุล	58	F	58	100	✓	✓	✓	✓	10.10
58	ชื่อ นามสกุล	59	F	58	100	✓	✓	✓	✓	10.10
59	ชื่อ นามสกุล	60	F	58	100	✓	✓	✓	✓	10.10
60	ชื่อ นามสกุล	61	F	58	100	✓	✓	✓	✓	10.10
61	ชื่อ นามสกุล	62	F	58	100	✓	✓	✓	✓	10.10
62	ชื่อ นามสกุล	63	F	58	100	✓	✓	✓	✓	10.10
63	ชื่อ นามสกุล	64	F	58	100	✓	✓	✓	✓	10.10
64	ชื่อ นามสกุล	65	F	58	100	✓	✓	✓	✓	10.10
65	ชื่อ นามสกุล	66	F	58	100	✓	✓	✓	✓	10.10
66	ชื่อ นามสกุล	67	F	58	100	✓	✓	✓	✓	10.10
67	ชื่อ นามสกุล	68	F	58	100	✓	✓	✓	✓	10.10
68	ชื่อ นามสกุล	69	F	58	100	✓	✓	✓	✓	10.10
69	ชื่อ นามสกุล	70	F	58	100	✓	✓	✓	✓	10.10
70	ชื่อ นามสกุล	71	F	58	100	✓	✓	✓	✓	10.10
71	ชื่อ นามสกุล	72	F	58	100	✓	✓	✓	✓	10.10
72	ชื่อ นามสกุล	73	F	58	100	✓	✓	✓	✓	10.10
73	ชื่อ นามสกุล	74	F	58	100	✓	✓	✓	✓	10.10
74	ชื่อ นามสกุล	75	F	58	100	✓	✓	✓	✓	10.10
75	ชื่อ นามสกุล	76	F	58	100	✓	✓	✓	✓	10.10
76	ชื่อ นามสกุล	77	F	58	100	✓	✓	✓	✓	10.10
77	ชื่อ นามสกุล	78	F	58	100	✓	✓	✓	✓	10.10
78	ชื่อ นามสกุล	79	F	58	100	✓	✓	✓	✓	10.10
79	ชื่อ นามสกุล	80	F	58	100	✓	✓	✓	✓	10.10
80	ชื่อ นามสกุล	81	F	58	100	✓	✓	✓	✓	10.10
81	ชื่อ นามสกุล	82	F	58	100	✓	✓	✓	✓	10.10
82	ชื่อ นามสกุล	83	F	58	100	✓	✓	✓	✓	10.10
83	ชื่อ นามสกุล	84	F	58	100	✓	✓	✓	✓	10.10
84	ชื่อ นามสกุล	85	F	58	100	✓	✓	✓	✓	10.10
85	ชื่อ นามสกุล	86	F	58	100	✓	✓	✓	✓	10.10
86	ชื่อ นามสกุล	87	F	58	100	✓	✓	✓	✓	10.10
87	ชื่อ นามสกุล	88	F	58	100	✓	✓	✓	✓	10.10
88	ชื่อ นามสกุล	89	F	58	100	✓	✓	✓	✓	10.10
89	ชื่อ นามสกุล	90	F	58	100	✓	✓	✓	✓	10.10
90	ชื่อ นามสกุล	91	F	58	100	✓	✓	✓	✓	10.10
91	ชื่อ นามสกุล	92	F	58	100	✓	✓	✓	✓	10.10
92	ชื่อ นามสกุล	93	F	58	100	✓	✓	✓	✓	10.10
93	ชื่อ นามสกุล	94	F	58	100	✓	✓	✓	✓	10.10
94	ชื่อ นามสกุล	95	F	58	100	✓	✓	✓	✓	10.10
95	ชื่อ นามสกุล	96	F	58	100	✓	✓	✓	✓	10.10
96	ชื่อ นามสกุล	97	F	58	100	✓	✓	✓	✓	10.10
97	ชื่อ นามสกุล	98	F	58	100	✓	✓	✓	✓	10.10
98	ชื่อ นามสกุล	99	F	58	100	✓	✓	✓	✓	10.10
99	ชื่อ นามสกุล	100	F	58	100	✓	✓	✓	✓	10.10
100	ชื่อ นามสกุล	101	F	58	100	✓	✓	✓	✓	10.10
101	ชื่อ นามสกุล	102	F	58	100	✓	✓	✓	✓	10.10
102	ชื่อ นามสกุล	103	F	58	100	✓	✓	✓	✓	10.10
103	ชื่อ นามสกุล	104	F	58	100	✓	✓	✓	✓	10.10
104	ชื่อ นามสกุล	105	F	58	100	✓	✓	✓	✓	10.10
105	ชื่อ นามสกุล	106	F	58	100	✓	✓	✓	✓	10.10
106	ชื่อ นามสกุล	107	F	58	100	✓	✓	✓	✓	10.10
107	ชื่อ นามสกุล	108	F	58	100	✓	✓	✓	✓	10.10
108	ชื่อ นามสกุล	109	F	58	100	✓	✓	✓	✓	10.10
109	ชื่อ นามสกุล	110	F	58	100	✓	✓	✓	✓	10.10
110	ชื่อ นามสกุล	111	F	58	100	✓	✓	✓	✓	10.10
111	ชื่อ นามสกุล	112	F	58	100	✓	✓	✓	✓	10.10
112	ชื่อ นามสกุล	113	F	58	100	✓	✓	✓	✓	10.10
113	ชื่อ นามสกุล	114	F	58	100	✓	✓	✓	✓	10.10
114	ชื่อ นามสกุล	115	F	58	100	✓	✓	✓	✓	10.10
115	ชื่อ นามสกุล	116	F	58	100	✓	✓	✓	✓	10.10
116	ชื่อ นามสกุล	117	F	58	100	✓	✓	✓	✓	10.10
117	ชื่อ นามสกุล	118	F	58	100	✓	✓	✓	✓	10.10
118	ชื่อ นามสกุล	119	F	58	100	✓	✓	✓	✓	10.10
119	ชื่อ นามสกุล	120	F	58	100	✓	✓	✓	✓	10.10
120	ชื่อ นามสกุล	121	F	58	100	✓	✓	✓	✓	10.10
121	ชื่อ นามสกุล	122	F	58	100	✓	✓	✓	✓	10.10
122	ชื่อ นามสกุล	123	F	58	100	✓	✓	✓	✓	10.10
123	ชื่อ นามสกุล	124	F	58	100	✓	✓	✓	✓	10.10
124	ชื่อ นามสกุล	125	F	58	100	✓	✓	✓	✓	10.10
125	ชื่อ นามสกุล	126	F	58	100	✓	✓	✓	✓	10.10
126	ชื่อ นามสกุล	127	F	58	100	✓	✓	✓	✓	10.10
127	ชื่อ นามสกุล	128	F	58	100	✓	✓	✓	✓	10.10
128	ชื่อ นามสกุล	129	F	58	100	✓	✓	✓	✓	10.10
129	ชื่อ นามสกุล	130	F	58	100	✓	✓	✓	✓	10.10
130	ชื่อ นามสกุล	131	F	58	100	✓	✓	✓	✓	10.10
131	ชื่อ นามสกุล	132	F	58	100	✓	✓	✓	✓	10.10
132	ชื่อ นามสกุล	133	F	58	100	✓	✓	✓	✓	10.10
133	ชื่อ นามสกุล	134	F	58	100	✓	✓	✓	✓	10.10
134	ชื่อ นามสกุล	135	F	58	100	✓	✓	✓	✓	10.10
135	ชื่อ นามสกุล	136	F	58	100	✓	✓	✓	✓	10.10
136	ชื่อ นามสกุล	137	F	58	100	✓	✓	✓	✓	10.10
137	ชื่อ นามสกุล	138	F	58	100	✓	✓	✓	✓	10.10
138	ชื่อ นามสกุล	139	F	58	100	✓	✓	✓	✓	10.10
139	ชื่อ นามสกุล	140	F	58	100	✓	✓	✓	✓	10.10
140	ชื่อ นามสกุล	141	F	58	100	✓	✓	✓	✓	10.10
141	ชื่อ นามสกุล	142	F	58	100	✓	✓	✓	✓	10.10
142	ชื่อ นามสกุล	143	F	58	100	✓	✓	✓	✓	10.10
143	ชื่อ นามสกุล	144	F	58	100	✓	✓	✓	✓	10.10
144	ชื่อ นามสกุล	145	F	58	100	✓	✓	✓	✓	10.10
145	ชื่อ นามสกุล	146	F	58	100	✓	✓	✓	✓	10.10
146	ชื่อ นามสกุล	147	F	58	100	✓	✓	✓	✓	10.10
147	ชื่อ นามสกุล	148	F	58	100	✓	✓	✓	✓	10.10
148	ชื่อ นามสกุล	149	F	58	100	✓	✓	✓	✓	10.10
149	ชื่อ นามสกุล	150	F	58	100	✓	✓	✓	✓	10.10
150	ชื่อ นามสกุล	151	F	58	100	✓	✓	✓	✓	10.10
151	ชื่อ นาม									

January 1997, Vol. 10, No. 1

25/9/2008

DATE: 12/15/2017

Date: _____
 Page: _____

Journal of Interpersonal Violence 28(12)

စာအုပ်အမှတ် 2548

[illegible]

© 2006 by The McGraw-Hill Companies, Inc.

Given: $D = 100 \text{ ft}$
 and 26.1075 kg

Score: 102
25 / 10 / 10

दिनांक	20/05/20
पृष्ठ	32/33/34

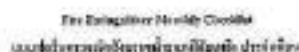

Learning objectives:

2564

[illegible][illegible]

www.elsevier.com/locate/jmb

[illegible]

2/22/10

தமிழ்நாடு
25/10/25



Yours truly, Yours sincerely, etc.

2014년 12월 25일

ID#	ชื่อผลิตภัณฑ์	ขนาด	ปี	พิกัด (x,y)	TSSR	PM PROGRAM (mg)				หมายเหตุ
						1	2	3	4	
01	ผ้าเช็ดหน้าผืนใหญ่	B	8	13	100	/	/	/	/	17.04 kg
02	ผ้าเช็ดหน้า	C	5	18	100	/	/	/	/	18.4 kg
03	ผ้าเช็ดหน้า L&L	C	5	18	100	/	/	/	/	17.77 kg
04	ผ้าเช็ดหน้า L&L	C	8	18	100	/	/	/	/	15.98 kg
05	ผ้าเช็ดหน้า L&L	C	8	18	100	/	/	/	/	17.08 kg
06	ผ้าเช็ดหน้า L&L (P&S)	C	8	18	100	/	/	/	/	
07	ผ้าเช็ดหน้า L&L (P&S)	C	8	18	100	/	/	/	/	16.78 kg
08	ผ้าเช็ดหน้า L&L (P&S)	C	8	18	100	/	/	/	/	15.18 kg
09	ผ้าเช็ดหน้า L&L (P&S)	C	8	18	100	/	/	/	/	
10	ผ้าเช็ดหน้า L&L (P&S)	C	8	18	100	/	/	/	/	
11	ผ้าเช็ดหน้า L&L (P&S)	C	8	18	100	/	/	/	/	
12	ผ้าเช็ดหน้า L&L (P&S)	C	8	18	100	/	/	/	/	16.10 kg
13	ผ้าเช็ดหน้า L&L (P&S)	C	8	18	100	/	/	/	/	
14	ผ้าเช็ดหน้า L&L (P&S)	C	8	18	100	/	/	/	/	
15	ผ้าเช็ดหน้า L&L (P&S)	C	8	18	100	/	/	/	/	
16	ผ้าเช็ดหน้า L&L (P&S)	C	8	18	100	/	/	/	/	
17	ผ้าเช็ดหน้า L&L (P&S)	C	8	18	100	/	/	/	/	
18	ผ้าเช็ดหน้า L&L (P&S)	C	8	18	100	/	/	/	/	
19	ผ้าเช็ดหน้า L&L (P&S)	C	8	18	100	/	/	/	/	
20	ผ้าเช็ดหน้า L&L (P&S)	C	8	18	100	/	/	/	/	
21	ผ้าเช็ดหน้า L&L (P&S)	C	8	18	100	/	/	/	/	
22	ผ้าเช็ดหน้า L&L (P&S)	C	8	18	100	/	/	/	/	
23	ผ้าเช็ดหน้า L&L (P&S)	C	8	18	100	/	/	/	/	
24	ผ้าเช็ดหน้า L&L (P&S)	C	8	18	100	/	/	/	/	
25	ผ้าเช็ดหน้า L&L (P&S)	C	8	18	100	/	/	/	/	
26	ผ้าเช็ดหน้า L&L (P&S)	C	8	18	100	/	/	/	/	
27	ผ้าเช็ดหน้า L&L (P&S)	C	8	18	100	/	/	/	/	
28	ผ้าเช็ดหน้า L&L (P&S)	C	8	18	100	/	/	/	/	
29	ผ้าเช็ดหน้า L&L (P&S)	C	8	18	100	/	/	/	/	
30	ผ้าเช็ดหน้า L&L (P&S)	C	8	18	100	/	/	/	/	
31	ผ้าเช็ดหน้า L&L (P&S)	C	8	18	100	/	/	/	/	
32	ผ้าเช็ดหน้า L&L (P&S)	C	8	18	100	/	/	/	/	
33	ผ้าเช็ดหน้า L&L (P&S)	C	8	18	100	/	/	/	/	
34	ผ้าเช็ดหน้า L&L (P&S)	C	8	18	100	/	/	/	/	
35	ผ้าเช็ดหน้า L&L (P&S)	C	8	18	100	/	/	/	/	
36	ผ้าเช็ดหน้า L&L (P&S)	C	8	18	100	/	/	/	/	
37	ผ้าเช็ดหน้า L&L (P&S)	C	8	18	100	/	/	/	/	
38	ผ้าเช็ดหน้า L&L (P&S)	C	8	18	100	/	/	/	/	
39	ผ้าเช็ดหน้า L&L (P&S)	C	8	18	100	/	/	/	/	
40	ผ้าเช็ดหน้า L&L (P&S)	C	8	18	100	/	/	/	/	
41	ผ้าเช็ดหน้า L&L (P&S)	C	8	18	100	/	/	/	/	
42	ผ้าเช็ดหน้า L&L (P&S)	C	8	18	100	/	/	/	/	
43	ผ้าเช็ดหน้า L&L (P&S)	C	8	18	100	/	/	/	/	
44	ผ้าเช็ดหน้า L&L (P&S)	C	8	18	100	/	/	/	/	
45	ผ้าเช็ดหน้า L&L (P&S)	C	8	18	100	/	/	/	/	
46	ผ้าเช็ดหน้า L&L (P&S)	C	8	18	100	/	/	/	/	
47	ผ้าเช็ดหน้า L&L (P&S)	C	8	18	100	/	/	/	/	
48	ผ้าเช็ดหน้า L&L (P&S)	C	8	18	100	/	/	/	/	
49	ผ้าเช็ดหน้า L&L (P&S)	C	8	18	100	/	/	/	/	
50	ผ้าเช็ดหน้า L&L (P&S)	C	8	18	100	/	/	/	/	
51	ผ้าเช็ดหน้า L&L (P&S)	C	8	18	100	/	/	/	/	
52	ผ้าเช็ดหน้า L&L (P&S)	C	8	18	100	/	/	/	/	
53	ผ้าเช็ดหน้า L&L (P&S)	C	8	18	100	/	/	/	/	
54	ผ้าเช็ดหน้า L&L (P&S)	C	8	18	100	/	/	/	/	
55	ผ้าเช็ดหน้า L&L (P&S)	C	8	18	100	/	/	/	/	
56	ผ้าเช็ดหน้า L&L (P&S)	C	8	18	100	/	/	/	/	
57	ผ้าเช็ดหน้า L&L (P&S)	C	8	18	100	/	/	/	/	
58	ผ้าเช็ดหน้า L&L (P&S)	C	8	18	100	/	/	/	/	
59	ผ้าเช็ดหน้า L&L (P&S)	C	8	18	100	/	/	/	/	
60	ผ้าเช็ดหน้า L&L (P&S)	C	8	18	100	/	/	/	/	
61	ผ้าเช็ดหน้า L&L (P&S)	C	8	18	100	/	/	/	/	
62	ผ้าเช็ดหน้า L&L (P&S)	C	8	18	100	/	/	/	/	
63	ผ้าเช็ดหน้า L&L (P&S)	C	8	18	100	/	/	/	/	
64	ผ้าเช็ดหน้า L&L (P&S)	C	8	18	100	/	/	/	/	
65	ผ้าเช็ดหน้า L&L (P&S)	C	8	18	100	/	/	/	/	
66	ผ้าเช็ดหน้า L&L (P&S)	C	8	18	100	/	/	/	/	
67	ผ้าเช็ดหน้า L&L (P&S)	C	8	18	100	/	/	/	/	
68	ผ้าเช็ดหน้า L&L (P&S)	C	8	18	100	/	/	/	/	
69	ผ้าเช็ดหน้า L&L (P&S)	C	8	18	100	/	/	/	/	
70	ผ้าเช็ดหน้า L&L (P&S)	C	8	18	100	/	/	/	/	
71	ผ้าเช็ดหน้า L&L (P&S)	C	8	18	100	/	/	/	/	
72	ผ้าเช็ดหน้า L&L (P&S)	C	8	18	100	/	/	/	/	
73	ผ้าเช็ดหน้า L&L (P&S)	C	8	18	100	/	/	/	/	
74	ผ้าเช็ดหน้า L&L (P&S)	C	8	18	100	/	/	/	/	
75	ผ้าเช็ดหน้า L&L (P&S)	C	8	18	100	/	/	/	/	
76	ผ้าเช็ดหน้า L&L (P&S)	C	8	18	100	/	/	/	/	
77	ผ้าเช็ดหน้า L&L (P&S)	C	8	18	100	/	/	/	/	
78	ผ้าเช็ดหน้า L&L (P&S)	C	8	18	100	/	/	/	/	
79	ผ้าเช็ดหน้า L&L (P&S)	C	8	18	100	/	/	/	/	
80	ผ้าเช็ดหน้า L&L (P&S)	C	8	18	100	/	/	/	/	
81	ผ้าเช็ดหน้า L&L (P&S)	C	8	18	100	/	/	/	/	
82	ผ้าเช็ดหน้า L&L (P&S)	C	8	18	100	/	/	/	/	
83	ผ้าเช็ดหน้า L&L (P&S)	C	8	18	100	/	/	/	/	
84	ผ้าเช็ดหน้า L&L (P&S)	C	8	18	100	/	/	/	/	
85	ผ้าเช็ดหน้า L&L (P&S)	C	8	18	100	/	/	/	/	
86	ผ้าเช็ดหน้า L&L (P&S)	C	8	18	100	/	/	/	/	
87	ผ้าเช็ดหน้า L&L (P&S)	C	8	18	100	/	/	/	/	
88	ผ้าเช็ดหน้า L&L (P&S)	C	8	18	100	/	/	/	/	
89	ผ้าเช็ดหน้า L&L (P&S)	C	8	18	100	/	/	/	/	
90	ผ้าเช็ดหน้า L&L (P&S)	C	8	18	100	/	/	/	/	
91	ผ้าเช็ดหน้า L&L (P&S)	C	8	18	100	/	/	/	/	
92	ผ้าเช็ดหน้า L&L (P&S)	C	8	18	100	/	/	/	/	
93	ผ้าเช็ดหน้า L&L (P&S)	C	8	18	100	/	/	/	/	
94	ผ้าเช็ดหน้า L&L (P&S)	C	8	18	100	/	/	/	/	
95	ผ้าเช็ดหน้า L&L (P&S)	C	8	18	100	/	/	/	/	
96	ผ้าเช็ดหน้า L&L (P&S)	C	8	18	100	/	/	/	/	
97	ผ้าเช็ดหน้า L&L (P&S)	C	8	18	100	/	/	/	/	
98	ผ้าเช็ดหน้า L&L (P&S)	C	8	18	100	/	/	/	/	
99	ผ้าเช็ดหน้า L&L (P&S)	C	8	18	100	/	/	/	/	
100	ผ้าเช็ดหน้า L&L (P&S)	C	8	18	100	/	/	/	/	
101	ผ้าเช็ดหน้า L&L (P&S)	C	8	18	100	/	/	/	/	
102	ผ้าเช็ดหน้า L&L (P&S)	C	8	18	100	/	/	/	/	
103	ผ้าเช็ดหน้า L&L (P&S)	C	8	18	100	/	/	/	/	
104	ผ้าเช็ดหน้า L&L (P&S)	C	8	18	100	/	/	/	/	
105	ผ้าเช็ดหน้า L&L (P&S)	C	8	18	100	/	/	/	/	
106	ผ้าเช็ดหน้า L&L (P&S)	C	8	18	100	/	/	/	/	
107	ผ้าเช็ดหน้า L&L (P&S)	C	8	18	100	/	/	/	/	
108	ผ้าเช็ดหน้า L&L (P&S)	C	8	18	100	/	/	/	/	
109	ผ้าเช็ดหน้า L&L (P&S)	C	8	18	100	/	/	/	/	
110	ผ้าเช็ดหน้า L&L (P&S)	C	8	18	100	/	/	/	/	
111	ผ้าเช็ดหน้า L&L (P&S)	C	8	18	100	/	/	/	/	
112	ผ้าเช็ดหน้า L&L (P&S)	C	8	18	100	/	/	/	/	
113	ผ้าเช็ดหน้า L&L (P&S)	C	8	18	100	/	/	/	/	
114	ผ้าเช็ดหน้า L&L (P&S)	C	8	18	100	/	/	/	/	
115	ผ้าเช็ดหน้า L&L (P&S)	C	8	18	100	/	/	/	/	
116	ผ้าเช็ดหน้า L&L (P&S)	C	8	18	100	/	/	/	/	
117	ผ้าเช็ดหน้า L&L (P&S)	C	8	18	100	/	/	/	/	
118	ผ้าเช็ดหน้า L&L (P&S)	C	8	18	100	/	/	/	/	
119	ผ้าเช็ดหน้า L&L (P&S)	C	8	18	100	/	/	/	/	
120	ผ้าเช็ดหน้า L&L (P&S)	C	8	18	100	/	/	/	/	
121	ผ้าเช็ดหน้า L&L (P&S)	C	8	18	100	/	/	/	/	
122	ผ้าเช็ดหน้า L&L (P&S)	C	8	18	100	/	/	/	/	
123	ผ้าเช็ดหน้า L&L (P&S)	C	8	18	100	/	/	/	/	
124	ผ้าเช็ดหน้า L&L (P&S)	C	8	18	100	/	/	/	/	
125	ผ้าเช็ดหน้า L&L (P&S)	C	8	18	100	/	/	/	/	
126	ผ้าเช็ดหน้า L&L (P&S)	C	8	18	100	/	/	/	/	
127	ผ้าเช็ดหน้า L&L (P&S)	C	8	18	100	/	/	/	/	
128	ผ้าเช็ดหน้า L&L (P&S)	C	8	18	100	/	/	/	/	
129	ผ้าเช็ดหน้า L&L (P&S)	C	8	18	100	/	/	/	/	
130	ผ้าเช็ดหน้า L&L (P&S)	C	8	18	100	/	/	/	/	
131	ผ้าเช็ดหน้า L&L (P&S)	C	8	18	100	/	/	/	/	
132	ผ้าเช็ดหน้า L&L (P&S)	C	8	18	100	/	/	/	/	
133	ผ้าเช็ดหน้า L&L (P&S)	C	8	18	100	/	/	/	/	
134	ผ้าเช็ดหน้า L&L (P&S)	C	8	18	100	/	/	/	/	
135	ผ้าเช็ดหน้า L&L (P&S)	C	8	18	100	/	/	/	/	
136	ผ้าเช็ดหน้า L&L (P&S)	C	8	18	100	/	/	/	/	
137	ผ้าเช็ดหน้า L&L (P&S)	C	8	18	100	/	/	/	/	
138	ผ้าเช็ดหน้า L&L (P&S)	C	8	18	100	/	/	/	/	
139	ผ้าเช็ดหน้า L&L (P&S)	C	8	18	100	/	/	/	/	
140	ผ้าเช็ดหน้า L&L (P&S)	C	8	18	100	/	/	/	/	
141	ผ้าเช็ดหน้า L&L (P&S)	C	8	18	100	/	/	/	/	
142	ผ้าเช็ดหน้า L&L (P&S)	C	8	18	100	/	/	/	/	
143	ผ้าเช็ดหน้า L&L (P&S)	C	8	18	100	/	/	/	/	
144	ผ้าเช็ดหน้า L&L (P&S)	C	8	18	100	/	/	/	/	
145	ผ้าเช็ดหน้า L&L (P&S)	C	8	18	100	/	/	/	/	
146	ผ้าเช็ดหน้า L&L (P&S)	C	8	18	100	/	/	/	/	
147	ผ้าเช็ดหน้า L&L (P&S)	C	8	18	100	/	/	/	/	
148	ผ้าเช็ดหน้า L&L (P&S)	C	8	18	100	/	/	/	/	
149	ผ้าเช็ดหน้า L&L (P&S)	C	8	18	100	/	/	/	/	
150	ผ้าเช็ดหน้า L&L (P&S)	C	8	18	100	/	/	/	/	
151	ผ้าเช็ดหน้า L&L (P&S)	C	8	18	100	/	/	/	/	
152	ผ้าเช็ดหน้า L&L (P&S)	C	8	18	100	/	/	/	/	
153	ผ้าเช็ดหน้า L&L (P&S)	C	8	18	100	/	/	/	/	
154	ผ้าเช็ดหน้า L&L (P&S)	C	8	18	100	/	/	/	/	
155	ผ้าเช็ดหน้า L&L									

☒ ☐ ☐

Date 12/11/11
 Page 12 of 11

27 101 68

44. 34 84
 45. 95 100 106

Le site : <http://www.rivm.nl>

Indirizzo W. 68

ลำดับ	รายการ	ขนาด	ปี	ราคา (บาท)	สถานะ	PERFORMANCE (%)				หมายเหตุ
						1	2	3	4	
1	สินค้า A (High Price)	A	1	10	ปกติ					
2	สินค้า B (High Price)	A	1	10	ปกติ					
3	สินค้า C (High Price)	A	1	10	ปกติ					
4	สินค้า D (High Price)	A	1	10	ปกติ					
5	สินค้า E (High Price)	A	1	10	ปกติ					
6	สินค้า F (High Price)	A	1	10	ปกติ					
7	สินค้า G (High Price)	A	1	10	ปกติ					
8	สินค้า H (High Price)	A	1	10	ปกติ					
9	สินค้า I (High Price)	A	2	10	ปกติ					
10	สินค้า J (High Price)	A	2	10	ปกติ					
11	สินค้า K (High Price)	A	2	10	ปกติ					
12	สินค้า L (High Price)	A	2	10	ปกติ					
13	สินค้า M (High Price)	A	2	10	ปกติ					
14	สินค้า N (High Price)	A	2	10	ปกติ					
15	สินค้า O (High Price)	A	2	10	ปกติ					
16	สินค้า P (High Price)	A	3	10	ปกติ					
17	สินค้า Q (High Price)	A	3	10	ปกติ					
18	สินค้า R (High Price)	A	3	10	ปกติ					
19	สินค้า S (High Price)	A	3	10	ปกติ					
20	สินค้า T (High Price)	A	3	10	ปกติ					
21	สินค้า U (High Price)	A	3	10	ปกติ					
22	สินค้า V (High Price)	A	3	10	ปกติ					
23	สินค้า W (High Price)	A	3	10	ปกติ					
24	สินค้า X (High Price)	A	3	10	ปกติ					
25	สินค้า Y (High Price)	A	3	10	ปกติ					
26	สินค้า Z (High Price)	A	3	10	ปกติ					
27	สินค้า AA (High Price)	A	3	10	ปกติ					
28	สินค้า AB (High Price)	A	3	10	ปกติ					
29	สินค้า AC (High Price)	A	3	10	ปกติ					
30	สินค้า AD (High Price)	A	3	10	ปกติ					
31	สินค้า AE (High Price)	A	3	10	ปกติ					
32	สินค้า AF (High Price)	A	3	10	ปกติ					
33	สินค้า AG (High Price)	A	3	10	ปกติ					
34	สินค้า AH (High Price)	A	3	10	ปกติ					
35	สินค้า AI (High Price)	A	3	10	ปกติ					
36	สินค้า AJ (High Price)	A	3	10	ปกติ					
37	สินค้า AK (High Price)	A	3	10	ปกติ					
38	สินค้า AL (High Price)	A	3	10	ปกติ					
39	สินค้า AM (High Price)	A	3	10	ปกติ					
40	สินค้า AN (High Price)	A	3	10	ปกติ					
41	สินค้า AO (High Price)	A	3	10	ปกติ					
42	สินค้า AP (High Price)	A	3	10	ปกติ					
43	สินค้า AQ (High Price)	A	3	10	ปกติ					
44	สินค้า AR (High Price)	A	3	10	ปกติ					
45	สินค้า AS (High Price)	A	3	10	ปกติ					
46	สินค้า AT (High Price)	A	3	10	ปกติ					
47	สินค้า AU (High Price)	A	3	10	ปกติ					
48	สินค้า AV (High Price)	A	3	10	ปกติ					
49	สินค้า AW (High Price)	A	3	10	ปกติ					
50	สินค้า AX (High Price)	A	3	10	ปกติ					

Order	PRJ PROGRAM
1	การอบรมเชิงปฏิบัติการ
2	การอบรมเชิงปฏิบัติการ
3	การอบรมเชิงปฏิบัติการ
4	การอบรมเชิงปฏิบัติการ

www.ccs-uk.com

25/11/68

4/25/2013 25/11/13

Quesada	2.5 / 15.6%
---------	-------------

1950-1959: 1950-1959

Division 14. C 68

ลำดับ	รายการ	วันที่	ปี	เวลา (ชม.)	สถานที่	TV PROGRAM (ชม.)				หมายเหตุ
						1	2	3	4	
41	พิธีเปิดงานวันขึ้น 3	12	3	10	สถานี 1	/	/	/	/	
42	พิธีเปิดงานวันขึ้น 4 (ในพิธีวันขึ้น 3)	13	4	10	สถานี 1	/	/	/	/	
43	พิธีเปิดงานวันขึ้น 5 (ในพิธีวันขึ้น 4)	14	5	10	สถานี 1	/	/	/	/	
44	พิธีเปิดงานวันขึ้น 6 (ในพิธีวันขึ้น 5)	15	6	10	สถานี 1	/	/	/	/	
45	พิธีเปิดงานวันขึ้น 7	16	7	10	สถานี 1	/	/	/	/	12.00
46	พิธีเปิดงานวันขึ้น 8 (ในพิธีวันขึ้น 7)	17	8	10	สถานี 1	/	/	/	/	
47	พิธีเปิดงานวันขึ้น 9	18	9	10	สถานี 1	/	/	/	/	12.00
48	พิธีเปิดงานวันขึ้น 10 (ในพิธีวันขึ้น 9)	19	10	10	สถานี 1	/	/	/	/	
49	พิธีเปิดงานวันขึ้น 11	20	11	10	สถานี 1	/	/	/	/	
50	พิธีเปิดงานวันขึ้น 12 (ในพิธีวันขึ้น 11)	21	12	10	สถานี 1	/	/	/	/	
51	พิธีเปิดงานวันขึ้น 13 (ในพิธีวันขึ้น 12)	22	13	10	สถานี 1	/	/	/	/	
52	พิธีเปิดงานวันขึ้น 14 (ในพิธีวันขึ้น 13)	23	14	10	สถานี 1	/	/	/	/	
53	พิธีเปิดงานวันขึ้น 15	24	15	10	สถานี 1	/	/	/	/	
54	พิธีเปิดงานวันขึ้น 16 (ในพิธีวันขึ้น 15)	25	16	10	สถานี 1	/	/	/	/	
55	พิธีเปิดงานวันขึ้น 17 (ในพิธีวันขึ้น 16)	26	17	10	สถานี 1	/	/	/	/	
56	พิธีเปิดงานวันขึ้น 18 (ในพิธีวันขึ้น 17)	27	18	10	สถานี 1	/	/	/	/	
57	พิธีเปิดงานวันขึ้น 19 (ในพิธีวันขึ้น 18)	28	19	10	สถานี 1	/	/	/	/	
58	พิธีเปิดงานวันขึ้น 20 (ในพิธีวันขึ้น 19)	29	20	10	สถานี 1	/	/	/	/	
59	พิธีเปิดงานวันขึ้น 21 (ในพิธีวันขึ้น 20)	30	21	10	สถานี 1	/	/	/	/	
60	พิธีเปิดงานวันขึ้น 22 (ในพิธีวันขึ้น 21)	31	22	10	สถานี 1	/	/	/	/	
61	พิธีเปิดงานวันขึ้น 23 (ในพิธีวันขึ้น 22)	1	23	10	สถานี 1	/	/	/	/	
62	พิธีเปิดงานวันขึ้น 24 (ในพิธีวันขึ้น 23)	2	24	10	สถานี 1	/	/	/	/	
63	พิธีเปิดงานวันขึ้น 25 (ในพิธีวันขึ้น 24)	3	25	10	สถานี 1	/	/	/	/	
64	พิธีเปิดงานวันขึ้น 26 (ในพิธีวันขึ้น 25)	4	26	10	สถานี 1	/	/	/	/	
65	พิธีเปิดงานวันขึ้น 27 (ในพิธีวันขึ้น 26)	5	27	10	สถานี 1	/	/	/	/	
66	พิธีเปิดงานวันขึ้น 28 (ในพิธีวันขึ้น 27)	6	28	10	สถานี 1	/	/	/	/	
67	พิธีเปิดงานวันขึ้น 29 (ในพิธีวันขึ้น 28)	7	29	10	สถานี 1	/	/	/	/	
68	พิธีเปิดงานวันขึ้น 30 (ในพิธีวันขึ้น 29)	8	30	10	สถานี 1	/	/	/	/	12.00
69	พิธีเปิดงานวันขึ้น 31	9	31	10	สถานี 1	/	/	/	/	
70	พิธีเปิดงานวันขึ้น 32 (ในพิธีวันขึ้น 31)	10	32	10	สถานี 1	/	/	/	/	
71	พิธีเปิดงานวันขึ้น 33 (ในพิธีวันขึ้น 32)	11	33	10	สถานี 1	/	/	/	/	10.00, 10.10, 10.20
72	พิธีเปิดงานวันขึ้น 34 (ในพิธีวันขึ้น 33)	12	34	10	สถานี 1	/	/	/	/	
73	พิธีเปิดงานวันขึ้น 35 (ในพิธีวันขึ้น 34)	13	35	10	สถานี 1	/	/	/	/	
74	พิธีเปิดงานวันขึ้น 36 (ในพิธีวันขึ้น 35)	14	36	10	สถานี 1	/	/	/	/	
75	พิธีเปิดงานวันขึ้น 37 (ในพิธีวันขึ้น 36)	15	37	10	สถานี 1	/	/	/	/	12.00
76	พิธีเปิดงานวันขึ้น 38 (ในพิธีวันขึ้น 37)	16	38	10	สถานี 1	/	/	/	/	
77	พิธีเปิดงานวันขึ้น 39 (ในพิธีวันขึ้น 38)	17	39	10	สถานี 1	/	/	/	/	
78	พิธีเปิดงานวันขึ้น 40 (ในพิธีวันขึ้น 39)	18	40	10	สถานี 1	/	/	/	/	11.00
79	พิธีเปิดงานวันขึ้น 41 (ในพิธีวันขึ้น 40)	19	41	10	สถานี 1	/	/	/	/	
80	พิธีเปิดงานวันขึ้น 42 (ในพิธีวันขึ้น 41)	20	42	10	สถานี 1	/	/	/	/	10.00

[illegible]

Figure 1: $\sqrt{1000}$ (left), 10 (right)

25/11/68

25/1/82

Q. No.	Answer
1-1	15/11/19

various $\eta \in \mathbb{R}^n$ with $\|\eta\|_2 = 1$.

दिनांक: २५/११/८९

www.civildatas.com

दिनांक २५/०७/२०२०

[illegible]

www.ck12.org | 10th Grade Math

गणेश चिन्मय, गौरी
नं. १९/१२/७५

Signature: 
Date: 20/10/17

Date: 6/27/19
By: 15/12/19

[illegible]

Form No. CDRWS, 2nd
 Ed. 25/12/06

for the 1st time

Phone: 822 2222
Fax: 222 2222

ประเภทอุปกรณ์: Water Pump

ประจำปี 2025

ITEM	FLOOR/ZONE	Description	LOCATION	BUILDING	SIZE	CONTROL	MANUFACTURE	MAINTENANCE SCHEDULE												REMARK
								JAN	FEB	MAR	APR	MAY	JUN	JUL	AUG	SEP	OCT	NOV	DEC	
1		บ่อพักน้ำดี																		
1.1	1	บ่อ 250 Q	อาคาร C	C	250 Q	WT-C-1-01	-	M	M	M	M	M	M	M	M	Y/S	M	M	M	
1.2	R	บ่อ 25 Q	ตากฟ้า	B	25 Q	HWT-B-R-01	-	M	M	M	M	M	M	M	M	Y/S	M	M	M	
1.3	R	บ่อ 25 Q	ลาดฟ้า	B	25 Q	HWT-B-R-02	-	M	M	M	M	M	M	M	M	Y/S	M	M	M	
2		บ่อพักน้ำเสีย																		
2.1	PK	บ่อพักน้ำเสีย	ข้าอาสาร B	B	25 Q	WWT-B-PK-01	-	M	M	M	M	M	H	M	M	M	M	M	H	
2.2	PK	บ่อดักไขมัน	ข้าอาสาร B	B	8 Q	GTT-B-PK-01	-	M	M	M	M	M	H	M	M	M	M	M	H	
2.3	PK	บ่อกากน้ำเสีย	ข้าอาสาร B	B	13 Q	ST-B-PK-01	-	M	M	M	M	M	H	M	M	M	M	M	H	
2.4	PK	บ่อดักตะกอน	บ่อบำบัด	PK	8 Q	SW-PK-01	-	M	M	M	M	M	H	M	M	M	M	M	H	
2.5	PK	บ่อพักน้ำถังแชด	ห้องน้ำ API	PK	3 Q	SW-PK-02		M	M	M	M	M	H	M	M	M	M	M	H	

หมายเหตุ : Y = Yearly , M = Monthly , W = Weekly , S = Subcontractor , T = Test (ทดสอบการทำงาน), Q = QUARTIRITY, H=HALF (6M)

จัดทำโดย

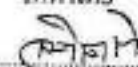

วันที่ 1-1-68

ตรวจสอบโดย



วันที่ 1-1-68

อนุมัติโดย

สันติสุข ล้อพอ

รองหัวหน้าแผนกวิศวกรรม

วันที่

[illegible]

[illegible]

วันที่ตรวจ

จำนวนหลอดวัดไนโตรเจน 6Q Medical Gas : Nitrous o Medical Gas : Nitrous o Out Put Nitrous

Nitrous Cylinder (Anch Nitrous Cylinder (Valve Nitrous Cylinder (Label Nitrous Cylinder (Alarm Check By

1/7/2025	14	600	700	54 Normal	Normal	Normal	Normal	Pomsuwan
2/7/2025	14	600	700	54 Normal	Normal	Normal	Normal	Pomsuwan
3/7/2025	14	600	700	55 Normal	Normal	Normal	Normal	Pomsuwan
4/7/2025	14	600	700	55 Normal	Normal	Normal	Normal	Pomsuwan
7/7/2025	14	550	650	54 Normal	Normal	Normal	Normal	Pomsuwan
8/7/2025	14	550	650	54 Normal	Normal	Normal	Normal	Pomsuwan
9/7/2025	14	550	650	54 Normal	Normal	Normal	Normal	Pomsuwan
10/7/2025	14	550	650	54 Normal	Normal	Normal	Normal	Pomsuwan
11/7/2025	14	550	650	54 Normal	Normal	Normal	Normal	Pomsuwan
14/7/2025	14	550	650	56 Normal	Normal	Normal	Normal	Pomsuwan
15/7/2025	14	550	650	56 Normal	Normal	Normal	Normal	Pomsuwan
16/7/2025	14	550	600	56 Normal	Normal	Normal	Normal	Pomsuwan
17/7/2025	14	550	600	56 Normal	Normal	Normal	Normal	Pomsuwan
18/7/2025	14	550	600	56 Normal	Normal	Normal	Normal	Pomsuwan
21/7/2025	14	550	600	56 Normal	Normal	Normal	Normal	Pomsuwan
22/7/2025	14	525	550	56 Normal	Normal	Normal	Normal	Pomsuwan
23/7/2025	14	525	550	56 Normal	Normal	Normal	Normal	Pomsuwan
24/7/2025	14	550	550	56 Normal	Normal	Normal	Normal	Pomsuwan
25/7/2025	14	550	550	56 Normal	Normal	Normal	Normal	Pomsuwan
26/7/2025	14	550	550	56 Normal	Normal	Normal	Normal	Pomsuwan
30/7/2025	14	550	550	55 Normal	Normal	Normal	Normal	Pomsuwan
31/7/2025	14	550	550	55 Normal	Normal	Normal	Normal	Pomsuwan
1/8/2025	14	550	550	56 Normal	Normal	Normal	Normal	Pomsuwan
4/8/2025	14	550	550	56 Normal	Normal	Normal	Normal	Pomsuwan
5/8/2025	14	550	550	56 Normal	Normal	Normal	Normal	Pomsuwan
6/8/2025	14	550	550	56 Normal	Normal	Normal	Normal	Pomsuwan
7/8/2025	14	550	550	56 Normal	Normal	Normal	Normal	Pomsuwan
8/8/2025	14	550	550	56 Normal	Normal	Normal	Normal	Pomsuwan
11/8/2025	14	550	550	56 Normal	Normal	Normal	Normal	Pomsuwan
13/8/2025	14	550	450	54 Normal	Normal	Normal	Normal	Pomsuwan
14/8/2025	14	550	450	56 Normal	Normal	Normal	Normal	Pomsuwan
15/8/2025	14	550	550	56 Normal	Normal	Normal	Normal	Pomsuwan
16/8/2025	14	550	350	56 Normal	Normal	Normal	Normal	Pomsuwan
18/8/2025	14	550	350	56 Normal	Normal	Normal	Normal	Pomsuwan
20/8/2025	14	550	350	56 Normal	Normal	Normal	Normal	Pomsuwan
21/8/2025	14	550	350	56 Normal	Normal	Normal	Normal	Pomsuwan
22/8/2025	14	550	350	56 Normal	Normal	Normal	Normal	Pomsuwan
25/8/2025	14	550	350	56 Normal	Normal	Normal	Normal	Pomsuwan
26/8/2025	14	550	325	56 Normal	Normal	Normal	Normal	Pomsuwan
27/8/2025	14	550	300	56 Normal	Normal	Normal	Normal	Pomsuwan
28/8/2025	14	550	300	56 Normal	Normal	Normal	Normal	Pomsuwan
29/8/2025	14	550	300	54 Normal	Normal	Normal	Normal	Pomsuwan
30/8/2025	11	550	350	56 Normal	Normal	Normal	Normal	Pomsuwan
31/8/2025	11	550	350	55 Normal	Normal	Normal	Normal	Pomsuwan
4/9/2025	11	550	350	54 Normal	Normal	Normal	Normal	Pomsuwan
				54 Normal	Normal	Normal	Normal	Pomsuwan

วันที่ตรวจ	ข้อมูลการสอบไล่ 6Q	Medical Gas : Nitrous o	Medical Gas : Nitrous o	Out Put Nitrous	Nitrous Cylinder (Asch)	Nitrous Cylinder (Valve)	Nitrous Cylinder (Label)	Nitrous Cylinder (Alarm)	Check By
12/11/2025	11	900	900	54	Normal	Normal	Normal	Normal	Patipon
13/11/2025	11	900	900	54	Normal	Normal	Normal	Normal	Patipon
14/11/2025	11	900	900	54	Normal	Normal	Normal	Normal	Patipon
17/11/2025	11	950	900	54	Normal	Normal	Normal	Normal	Patipon
18/11/2025	11	850	900	54	Normal	Normal	Normal	Normal	Patipon
19/11/2025	11	850	900	54	Normal	Normal	Normal	Normal	Patipon
20/11/2025	11	850	900	54	Normal	Normal	Normal	Normal	Patipon
21/11/2025	11	850	900	54	Normal	Normal	Normal	Normal	Patipon
24/11/2025	11	850	900	54	Normal	Normal	Normal	Normal	Patipon
25/11/2025	11	850	900	54	Normal	Normal	Normal	Normal	Patipon
28/11/2025	11	850	900	54	Normal	Normal	Normal	Normal	Patipon
27/11/2025	11	850	900	54	Normal	Normal	Normal	Normal	Patipon
28/11/2025	11	850	900	54	Normal	Normal	Normal	Normal	Patipon
1/12/2025	11	800	850	54	Normal	Normal	Normal	Normal	Patipon
2/12/2025	11	800	850	54	Normal	Normal	Normal	Normal	Patipon
3/12/2025	11	800	850	54	Normal	Normal	Normal	Normal	Patipon
4/12/2025	11	850	900	54	Normal	Normal	Normal	Normal	Patipon
8/12/2025	11	850	900	54	Normal	Normal	Normal	Normal	Patipon
9/12/2025	11	850	900	54	Normal	Normal	Normal	Normal	Patipon
11/12/2025	11	850	900	54	Normal	Normal	Normal	Normal	Patipon
12/12/2025	11	850	900	54	Normal	Normal	Normal	Normal	Patipon
13/12/2025	11	850	900	54	Normal	Normal	Normal	Normal	Patipon
16/12/2025	11	850	900	54	Normal	Normal	Normal	Normal	Patipon
17/12/2025	11	850	900	54	Normal	Normal	Normal	Normal	Patipon
18/12/2025	11	850	900	54	Normal	Normal	Normal	Normal	Patipon
19/12/2025	11	850	900	54	Normal	Normal	Normal	Normal	Patipon
22/12/2025	11	850	900	54	Normal	Normal	Normal	Normal	Patipon
23/12/2025	11	850	900	54	Normal	Normal	Normal	Normal	Patipon
24/12/2025	11	850	900	54	Normal	Normal	Normal	Normal	Patipon
25/12/2025	11	850	900	54	Normal	Normal	Normal	Normal	Patipon
26/12/2025	11	850	900	54	Normal	Normal	Normal	Normal	Patipon
29/12/2025	11	850	900	54	Normal	Normal	Normal	Normal	Patipon
30/12/2025	11	850	900	52	Normal	Normal	Normal	Normal	Patipon
				54	Normal	Normal	Normal	Normal	Patipon

Unit: liter

Medical Gas : Oxygen I	Medical Gas : Oxygen II	Out Put Oxygen (PSI)	Oxygen Cylinder (A) Check	Oxygen Cylinder (B) Check	Oxygen Cylinder (C) Check	Oxygen Cylinder (D) Check	Oxygen Cylinder (E) Check	Oxygen Cylinder (F) Check	Room Temp
1/7/2025	42	1200	1200	58 Normal	Normal	Normal	Normal	Normal	33.2
3/7/2025	42	1200	1200	58 Normal	Normal	Normal	Normal	Normal	33
4/7/2025	42	1200	1200	58 Normal	Normal	Normal	Normal	Normal	31.5
10/7/2025	42	1200	1200	58 Normal	Normal	Normal	Normal	Normal	32.1
17/7/2025	42	1200	1200	58 Normal	Normal	Normal	Normal	Normal	32.4
24/7/2025	42	1200	1200	58 Normal	Normal	Normal	Normal	Normal	32.4
31/7/2025	42	1200	1200	58 Normal	Normal	Normal	Normal	Normal	32.0
7/8/2025	42	1200	1200	58 Normal	Normal	Normal	Normal	Normal	33.4
14/8/2025	42	1200	1200	58 Normal	Normal	Normal	Normal	Normal	33.4
21/8/2025	42	1200	1200	58 Normal	Normal	Normal	Normal	Normal	33.3
28/8/2025	42	1200	1200	58 Normal	Normal	Normal	Normal	Normal	32.9
4/9/2025	42	1200	1200	58 Normal	Normal	Normal	Normal	Normal	32.3
11/9/2025	42	1200	1200	58 Normal	Normal	Normal	Normal	Normal	33.2
18/9/2025	42	1200	1200	58 Normal	Normal	Normal	Normal	Normal	32.5
25/9/2025	42	1200	1200	58 Normal	Normal	Normal	Normal	Normal	32.1
2/10/2025	42	1200	1200	58 Normal	Normal	Normal	Normal	Normal	31.8
9/10/2025	42	1200	1200	58 Normal	Normal	Normal	Normal	Normal	32.2
16/10/2025	42	1200	1200	58 Normal	Normal	Normal	Normal	Normal	31
23/10/2025	42	1200	1200	58 Normal	Normal	Normal	Normal	Normal	34.1
30/10/2025	42	1200	1200	58 Normal	Normal	Normal	Normal	Normal	32.4
6/11/2025	42	1200	1200	58 Normal	Normal	Normal	Normal	Normal	33.9
13/11/2025	42	1200	1200	58 Normal	Normal	Normal	Normal	Normal	33.6
20/11/2025	42	1200	1200	58 Normal	Normal	Normal	Normal	Normal	34.4
27/11/2025	42	1200	1200	58 Normal	Normal	Normal	Normal	Normal	33.9
4/12/2025	42	1200	1200	58 Normal	Normal	Normal	Normal	Normal	34.6
11/12/2025	42	1200	1200	58 Normal	Normal	Normal	Normal	Normal	34.2
18/12/2025	42	1200	1200	58 Normal	Normal	Normal	Normal	Normal	34
25/12/2025	42	1200	1200	58 Normal	Normal	Normal	Normal	Normal	32.4
1/1/2026	42	1200	1200	58 Normal	Normal	Normal	Normal	Normal	33.1
8/1/2026	42	1200	1200	58 Normal	Normal	Normal	Normal	Normal	33.3
15/1/2026	42	1200	1200	58 Normal	Normal	Normal	Normal	Normal	32.6
22/1/2026	42	1200	1200	58 Normal	Normal	Normal	Normal	Normal	34
29/1/2026	42	1200	1200	58 Normal	Normal	Normal	Normal	Normal	32.8
5/2/2026	42	1200	1200	58 Normal	Normal	Normal	Normal	Normal	31.2
12/2/2026	42	1200	1200	58 Normal	Normal	Normal	Normal	Normal	32.5
19/2/2026	42	1200	1200	58 Normal	Normal	Normal	Normal	Normal	32.1
26/2/2026	42	1200	1200	58 Normal	Normal	Normal	Normal	Normal	29.5
3/3/2026	42	1200	1200	58 Normal	Normal	Normal	Normal	Normal	32.1
10/3/2026	42	1200	1200	58 Normal	Normal	Normal	Normal	Normal	31.8
17/3/2026	42	1200	1200	58 Normal	Normal	Normal	Normal	Normal	31.5
24/3/2026	42	1200	1200	58 Normal	Normal	Normal	Normal	Normal	32.7
31/3/2026	42	1200	1200	58 Normal	Normal	Normal	Normal	Normal	32.1
7/4/2026	42	1200	1200	58 Normal	Normal	Normal	Normal	Normal	32.3
14/4/2026	42	1200	1200	58 Normal	Normal	Normal	Normal	Normal	31.2
21/4/2026	42	1200	1200	58 Normal	Normal	Normal	Normal	Normal	30.9
28/4/2026	42	1200	1200	58 Normal	Normal	Normal	Normal	Normal	30.4
5/5/2026	42	1200	1200	58 Normal	Normal	Normal	Normal	Normal	29.2
12/5/2026	42	1200	1200	58 Normal	Normal	Normal	Normal	Normal	28.7
19/5/2026	42	1200	1200	58 Normal	Normal	Normal	Normal	Normal	28.7

วันที่/ปี	จำนวนเครื่องใช้	Medical Gas : Oxygen I	Medical Gas : Oxygen I Out Put	Oxygen (PSI)	Oxygen Cylinder (Arch)	Oxygen Cylinder (Valve)	Oxygen Cylinder (Label)	Oxygen Cylinder (Alarm Check By)	Room Temp
24/11/2025	42	0	1200	58 Normal	Normal	Normal	Normal	palpon	28.5
25/11/2025	42	0	1200	58 Normal	Normal	Normal	Normal	palpon	28.5
26/11/2025	42	0	1200	58 Normal	Normal	Normal	Normal	palpon	28.2
27/11/2025	42	0	1200	58 Normal	Normal	Normal	Normal	palpon	27.5
28/11/2025	42	0	1200	58 Normal	Normal	Normal	Normal	palpon	25.3
1/12/2025	42	0	1200	58 Normal	Normal	Normal	Normal	palpon	27.2
2/12/2025	42	0	1200	58 Normal	Normal	Normal	Normal	palpon	26.7
3/12/2025	42	0	1200	58 Normal	Normal	Normal	Normal	palpon	29.0
4/12/2025	42	0	1200	58 Normal	Normal	Normal	Normal	palpon	29.9
5/12/2025	42	0	1200	58 Normal	Normal	Normal	Normal	palpon	28.8
6/12/2025	42	0	1200	58 Normal	Normal	Normal	Normal	palpon	29
7/12/2025	42	0	1200	58 Normal	Normal	Normal	Normal	palpon	28.5
8/12/2025	42	0	1200	58 Normal	Normal	Normal	Normal	palpon	26.5
9/12/2025	42	0	1200	58 Normal	Normal	Normal	Normal	palpon	30
10/12/2025	42	0	1200	58 Normal	Normal	Normal	Normal	palpon	28.8
11/12/2025	42	0	1200	58 Normal	Normal	Normal	Normal	palpon	28.7
12/12/2025	42	0	1200	58 Normal	Normal	Normal	Normal	palpon	28.7
13/12/2025	42	0	1200	58 Normal	Normal	Normal	Normal	palpon	28.1
14/12/2025	42	0	1200	58 Normal	Normal	Normal	Normal	palpon	27.1
15/12/2025	42	0	1200	58 Normal	Normal	Normal	Normal	palpon	26.7
16/12/2025	42	0	1200	58 Normal	Normal	Normal	Normal	palpon	29.8
17/12/2025	42	0	1200	58 Normal	Normal	Normal	Normal	palpon	30.3
18/12/2025	42	0	1200	58 Normal	Normal	Normal	Normal	palpon	29.5
19/12/2025	42	0	1200	58 Normal	Normal	Normal	Normal	palpon	27.5
20/12/2025	42	0	1200	58 Normal	Normal	Normal	Normal	palpon	27.5

วันที่ตรวจ	Liquid O2 Tank (bar)	Check By
1/7/2025	1160	Pomsuwan
2/7/2025	1110	Pomsuwan
3/7/2025	1050	Pomsuwan
4/7/2025	1000	Pomsuwan
7/7/2025	1875	Pomsuwan
8/7/2025	1025	Pomsuwan
9/7/2025	950	Pomsuwan
10/7/2025	850	Pomsuwan
11/7/2025	800	Pomsuwan
14/7/2025	1600	Pomsuwan
15/7/2025	1550	Pomsuwan
16/7/2025	1500	Pomsuwan
17/7/2025	1480	Patpon
18/7/2025	1425	Patpon
21/7/2025	1350	Patpon
22/7/2025	1300	Patpon
23/7/2025	1250	Patpon
24/7/2025	1230	Patpon
25/7/2025	1200	Patpon
28/7/2025	1050	Patpon
30/7/2025	1000	Patpon
31/7/2025	950	Patpon
1/8/2025	925	Patpon
4/8/2025	1850	Pomsuwan
5/8/2025	1525	Pomsuwan
6/8/2025	1485	Pomsuwan
7/8/2025	1450	Pomsuwan
8/8/2025	1400	Pomsuwan
11/8/2025	1300	Pomsuwan
13/8/2025	1180	Pomsuwan
14/8/2025	1125	Pomsuwan
15/8/2025	1080	Pomsuwan
18/8/2025	950	Pomsuwan
19/8/2025	900	Pomsuwan
20/8/2025	850	Pomsuwan
21/8/2025	1600	Pomsuwan
22/8/2025	1500	Pomsuwan
25/8/2025	1300	Pomsuwan
26/8/2025	1210	Pomsuwan
27/8/2025	1125	Pomsuwan
28/8/2025	1025	Pomsuwan
29/8/2025	900	Pomsuwan
1/9/2025	1450	Pomsuwan
2/9/2025	1400	Patpon
3/9/2025	1310	Pomsuwan

thariduan	Liquid O2 Tank	(bar)	Check By
	10/11/2025	1150	Patipon
	11/11/2025	1100	Patipon
	12/11/2025	1090	Patipon
	13/11/2025	1050	Patipon
	14/11/2025	1000	Patipon
	17/11/2025	950	Patipon
	18/11/2025	1500	Pomsuwan
	19/11/2025	1500	Patipon
	20/11/2025	1410	Patipon
	21/11/2025	1380	Patipon
	24/11/2025	1300	Patipon
	25/11/2025	1260	Patipon
	26/11/2025	1205	Patipon
	27/11/2025	1150	Patipon
	28/11/2025	1100	Patipon
	1/12/2025	975	Patipon
	2/12/2025	900	Patipon
	3/12/2025	1500	Patipon
	4/12/2025	1500	Patipon
	8/12/2025	1325	Patipon
	9/12/2025	1250	Patipon
	11/12/2025	1160	Patipon
	12/12/2025	1125	Patipon
	13/12/2025	1000	Patipon
	16/12/2025	950	Patipon
	17/12/2025	900	Patipon
	18/12/2025	810	Patipon
	19/12/2025	1550	Patipon
	22/12/2025	1400	Patipon
	23/12/2025	1350	Patipon
	24/12/2025	1325	Patipon
	25/12/2025	1260	Patipon
	26/12/2025	1200	Patipon
	29/12/2025	1050	Pomsuwan
	30/12/2025	1090	Patipon

SERVICE REPORT

รายงานการซ่อมบำรุงปั๊มสุญญากาศ

Customer Name : โรงงานแปรรูปผลไม้
Service Date : 22/11/2555
Attention : คุณ วิเศษ วัฒน

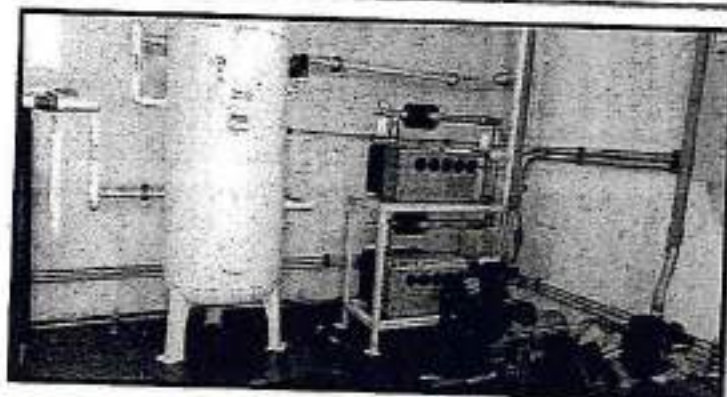

ตรวจสอบโดย

วิเศษ วัฒน
19/11/2555 ชนบุรี
QC

ข้อมูลทั่วไปของปั๊ม

Type	Air compressor No.1	Brand	Aidas Copco
Model	LF18-18UY PP 400/3	Series No.	ITR0778955

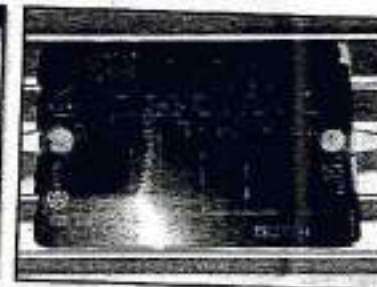
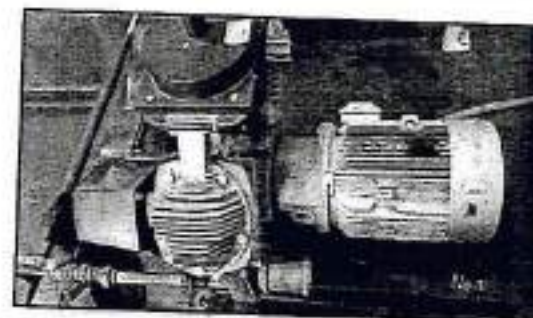

NPSNEWMOTION PUMP
AND SERVICE CO., LTDบริษัท นิวโมชั่น ปั๊ม แอนด์ เซอร์วิส จำกัด
NEWMOTION PUMP AND SERVICE CO., LTD.217/28 หมู่ 1 ต.บ่อวิน อ.กริราสา จ.ชลบุรี 20230 โทร. (038) 058321 โทรสาร. (038) 058322
217/28 Moo 1 T.Bowin A.Siracha Chonburi 20230 Tel. (038) 058321 Fax. (038) 058322

ข้อมูลทั่วไปของปั๊ม

Type	Air compressor No.2	Brand	Atlas Copco
Model	LF10-100/V PZ-400/3	Series No.	1TR0718935

**NPS**NEWMOTION PUMP
AND SERVICE CO., LTDบริษัท นิวโมชั่น ปั๊ม แอนด์ เซอร์วิส จำกัด
NEWMOTION PUMP AND SERVICE CO., LTD.217/28 หมู่ 1 ต.บ่อวิน อ.กริราสา จ.ชลบุรี 20230 โทร. (038) 058321 โทรสาร. (038) 058322
217/28 Moo 1 T.Bowin A.Siracha Chonburi 20230 Tel. (038) 058321 Fax. (038) 058322

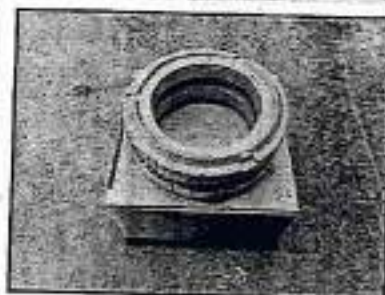

การวัดค่ากระแสไฟฟ้า



Motor 7.50 KW (Current 14.20 Amp. @ 100% VAC = ...14.20/14.39/13.92 Amp...)

No.	รายการตรวจสอบ	หน่วยวัด/วิธีการวัด	ค่าอ้างอิง	ค่าที่ได้
1.	ตรวจสอบสาย	สายตา	สะอาด	สะอาด
2.	ตรวจสอบการรั่วซึม	สายตา	ไม่มี	ไม่มี
3.	ตรวจสอบ Motor	การทำงาน	ปกติ	ปกติ
4.	การฉีกปลั๊กของเครื่องอื่น	ฟังเสียง	ปกติ	ปกติ

สรุปผลการตรวจเช็ค

ผลการประเมินโดยรวม ปกติ, Motor ตรวจเช็คกระแสไฟฟ้า ปกติ, เสียงเดิน ปกติ, ไม่พบการรั่วซึม

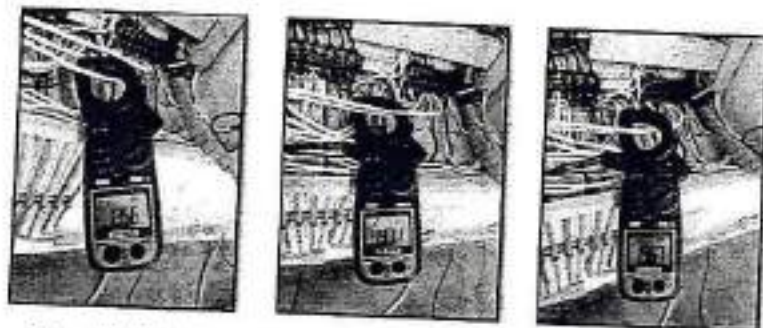
NPSNEWMOTION PUMP
AND SERVICE CO., LTD.บริษัท นิวโมชั่น ปัม แอนด์ เซอร์วิส จำกัด
NEWMOTION PUMP AND SERVICE CO., LTD.217/28 หมู่ 1 ต.บ่อวิน อ.ศรีราชา จ.ชลบุรี 20230 โทร. (038) 058321 โทรสาร. (038) 058322
217/28 Moo 1 T.Bovin A.Sriacha Chonburi 20230 Tel. (038) 058321 Fax. (038) 058322การวัดค่ากระแสไฟฟ้า

Motor 7.50 KW (Current 14.20 Amp. @ 100% VAC = ...13.56/14.71/14.67 Amp...)

No.	รายละเอียดการตรวจสอบ	หน่วยวัด/วิธีการวัด	ค่าอ้างอิง	ค่าที่ได้
1.	ความสะอาด	สายตา	สะอาด	สะอาด
2.	การประกอบสายตัวเดิน	สายตา	ดี	ดี
3.	ตรวจสอบ Motor	วัดค่าด้วย	ปกติ	ปกติ
4.	ความผิดปกติของเสียง	ฟังเสียง	ปกติ	ปกติ

สรุปผลการตรวจเช็ค

ผลการประเมินโดยรวม ปกติ, Motor ตรวจเช็คการเดินปกติ, เสียงเดิน ปกติ ไม่พบการรั่วซึม

NPSNEWMOTION PUMP
AND SERVICE CO., LTD.บริษัท นิวโมชั่น ปัม แอนด์ เซอร์วิส จำกัด
NEWMOTION PUMP AND SERVICE CO., LTD.217/28 หมู่ 1 ต.บ่อวิน อ.ศรีราชา จ.ชลบุรี 20230 โทร. (038) 058321 โทรสาร. (038) 058322
217/28 Moo 1 T.Bovin A.Sriacha Chonburi 20230 Tel. (038) 058321 Fax. (038) 058322ข้อมูลทั่วไปของปั๊ม

Type	Alternator No.1	Brand	Atlas Copco
Model	TD 50	Series No.	ARA 311 314

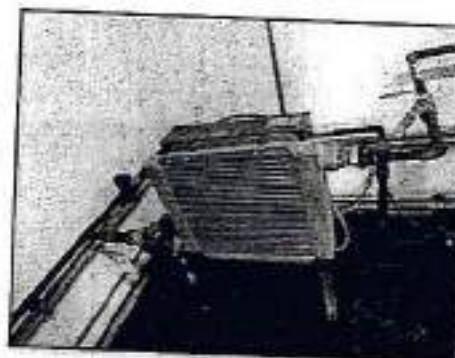

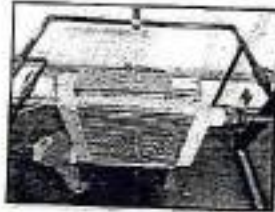
NPSNEWMOTION PUMP
AND SERVICE CO., LTDบริษัท นิวโมชัน ปั๊ม แอนด์ เซอร์วิส จำกัด
NEWMOTION PUMP AND SERVICE CO., LTD.217/28 หมู่ 1 ต.บ่อวิน อ.ศรีราชา จ.ชลบุรี 20230 โทร. (038) 058321 โทรสาร. (038) 058322
217/28 Moo 1 T.Bowin A.Sriacha Chonburi 20230 Tel. (038) 058321 Fax. (038) 058322

No.	รายการตรวจสอบ	หน่วยตรวจสอบ	ค่าที่ยอมรับ	ค่าที่ได้
1.	ความสะอาด	สะอาด	สะอาด	สะอาด
2.	การสับการรื้อชิ้น	สะอาด	ไม่มี	ไม่มี
3.	การซ่อม Motor	การซ่อม	ปกติ	ปกติ
4.	ความผิดปกติของเครื่อง	ผิดปกติ	ปกติ	ปกติ

สรุปผลการตรวจ

สภาพปั๊มโดยรวม ปกติ, Motor ตรวจเช็คการเดิน ไฟ ปกติ, เชื้อเพลิง ปกติ ไม่พบการรั่วซึม

NPSNEWMOTION PUMP
AND SERVICE CO., LTDบริษัท นิวโมชัน ปั๊ม แอนด์ เซอร์วิส จำกัด
NEWMOTION PUMP AND SERVICE CO., LTD.217/28 หมู่ 1 ต.บ่อวิน อ.ศรีราชา จ.ชลบุรี 20230 โทร. (038) 058321 โทรสาร. (038) 058322
217/28 Moo 1 T.Bowin A.Sriacha Chonburi 20230 Tel. (038) 058321 Fax. (038) 058322**ข้อมูลทั่วไปของปั๊ม**

Type Air Dryer No.1 Brand Atlas Copco
 Model ED 10 Series No. CAQ65228



No.	รายการตรวจสอบ	หน่วยตรวจสอบ	ค่าที่ยอมรับ	ค่าที่ได้
1.	ความสะอาด	สะอาด	สะอาด	สะอาด
2.	การสับการรื้อชิ้น	สะอาด	ไม่มี	ไม่มี
3.	ความผิดปกติของเครื่อง	ผิดปกติ	ปกติ	ปกติ

สรุปผลการตรวจ

สภาพปั๊มโดยรวม ปกติ, เชื้อเพลิง ปกติ, ไม่พบการรั่วซึม



การวัดกระแสไฟฟ้า



Motor 5.5 KW (Current 11.9 Amp. @ 100% VAC = ...12.60/12.64/12.45 Amp...)



• การวัดค่า Pressure=4.2 mbar • การวัดค่า Exhaust Filter= 0.45 bar • การวัดค่า Vibration 13.49.0 mm/s

№.	รายการตรวจสอบ	หน่วยวัด/วิธีการวัด	ค่าตั้งเดิม	ค่าที่ได้
1.	ความสะอาด	สายตา	สะอาด	สะอาด
2.	ตรวจสอบการรั่วซึม	สายตา	ไม่มี	ไม่มี
3.	ค่าพิกัด Motor	ขณะทำงาน	ปกติ	ปกติ
4.	ความผิดปกติของเครื่อง	สัมผัส	ปกติ	เสียงดัง

สรุปผลการตรวจเช็ค

- Motor ตรวจเช็คกระแสไฟฟ้ายังอยู่ในค่ามาตรฐาน
- Coupling Flange ตรวจสภาพจากการใช้งาน และค่ายังไม่ถึงขั้นใหม่
- Vibration ค่าเกินค่ามาตรฐาน

การวัดกระแสไฟฟ้า

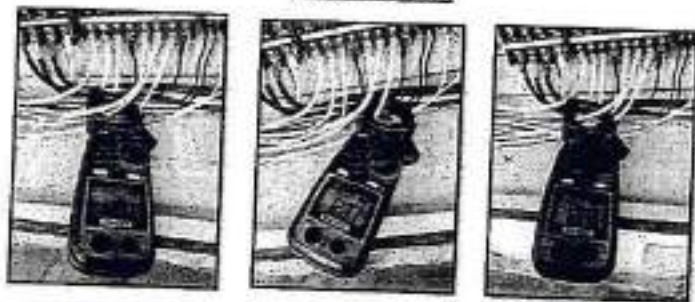

Motor 5.5 KW (Current 11.9 Amp. @ 100% VAC = ...12.0/12.77/12.22 Amp...)

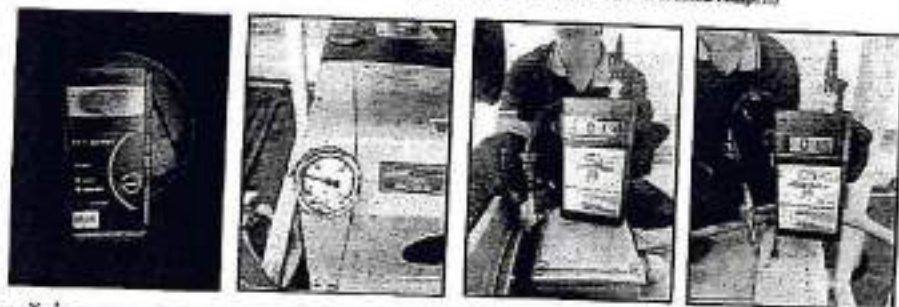

* การวัดค่า Pressure = 2.2 bar * การวัดค่า Exhaust Filter=0.25 bar * การวัดค่า Vibration 1.4/1.5 mm/s

No.	รายการตรวจสอบ	หน่วยวัด/วิธีการวัด	ค่าที่ตั้ง	ค่าที่ได้
1.	การเชื่อมต่อ	ตรงต่อ	ตรงต่อ	ตรงต่อ
2.	ตรวจสอบการรั่วซึม	ตรงต่อ	ไม่มี	ไม่มี
3.	ตรวจสอบ Motor	ตรงต่อ	ปกติ	ปกติ
4.	ความผิดปกติของเสียง	เสียง	ปกติ	เสียง

สรุปผลการตรวจวัด

- Motor ตรวจเช็คการเชื่อมต่อไฟอย่างถูกต้องตามมาตรฐาน.

THANK YOU

EWmotion PUMP AND SERVICE CO.,LTD

รายงานผลการตรวจวัดค่าก๊าซ N₂O

ปี 2568

	NITROUS OXIDE	ค่า	ไม่ผ่าน	หมายเหตุ
1.	ตรวจวัดระดับการรั่วไหลของ N ₂ O	/		
2.	ตรวจวัดระดับการรั่วไหลของ N ₂ O	/		
3.	ตรวจวัดระดับการรั่วไหลของ N ₂ O	/		

ค่าเฉลี่ยของผลการตรวจวัด N₂O

ค่าเฉลี่ยของผลการตรวจวัด N₂O

ผู้ตรวจ
19/12/68

ผู้ตรวจ
19/12/68